



*Liberté • Égalité • Fraternité*  
RÉPUBLIQUE FRANÇAISE

PRÉFET DU DOUBS

RECUEIL DES ACTES  
ADMINISTRATIFS  
N°25-2018-020

PUBLIÉ LE 23 MAI 2018

# Sommaire

## **Direction Départementale des Territoires du Doubs**

25-2018-05-09-004 - Arrêté fixant les plans de chasse grand gibier 2018-2019 (202 pages) Page 3

## **DREAL Bourgogne Franche-Comté**

25-2018-05-11-002 - Arrêté de prescriptions complémentaires - travaux de réhabilitation -  
Société BH SAS à Charquemont (16 pages) Page 206

25-2018-04-27-014 - Arrêté préfectoral de classement du barrage du Châtelot - Commune  
de Villers-le-Lac (4 pages) Page 223

Direction Départementale des Territoires du Doubs

25-2018-05-09-004

Arrêté fixant les plans de chasse grand gibier 2018-2019



Liberté • Égalité • Fraternité

RÉPUBLIQUE FRANÇAISE

PREFET DU DOUBS

Direction Départementale des Territoires

Service eau, risques, nature, forêt

## ARRETE N° 25-2018

### fixant les plans de chasse chevreuil-chamois-cerf pour la campagne 2018-2019

- Vu** les articles L.425-6 à L.425-13 et R.425-1-1 à R.425-13 du Code de l'Environnement ;  
**Vu** l'arrêté préfectoral n° 25-2018-04-26-023 du 26 avril 2018 fixant le nombre minimum et maximum d'animaux à prélever dans le département du Doubs ;  
**Vu** les propositions formulées par la commission départementale de chasse et de faune sauvage, dans sa séance du 2 mai 2018 ;  
**Vu** l'arrêté préfectoral n° 25-2018-04-27-010 du 27 avril 2018 relatif à la délégation de signature à M. Christian SCHWARTZ, Directeur départemental des territoires du Doubs ;  
**Vu** l'arrêté préfectoral n° 25-2018-05-02-003 du 2 mai 2018 relatif à la subdélégation de signature de M. Christian SCHWARTZ, Directeur départemental des territoires du Doubs ;  
**Sur** proposition du Directeur départemental des territoires du Doubs ;

## A R R E T E

**Article 1.** Les bénéficiaires des plans de chasse sont autorisés, sur les territoires où ils sont détenteurs du droit de chasse, à prélever le nombre de têtes de grand gibier, conformément aux renseignements figurant sur le tableau joint en annexe.

CHEVREUIL		CHAMOIS			CERF		
Nombre de bracelets	N° bracelets	Nombre de bracelets	N° bracelets	Nombre de bracelets	N° bracelets	N° bracelets	
Maxi : 6678 dont : 1007 tirs d'été Mini : 5164	1 à 6678	Chamois	151	1 à 151	Cerf	25	1 à 25
		Femelle	131	1 à 131	Biche	36	1 à 36
		Eterlou ou chevreau	232	1 à 232	Daguet	21	1 à 21
					Faon	35	1 à 35

**Article 2.** Pour le cerf et le chamois, sans annotation contraire, le mini à réaliser de chaque bénéficiaire d'un plan de chasse est fixé à 0 afin de favoriser une gestion commune des plans de chasse conformément aux possibilités offertes par l'article R 425-10-1 du code de l'environnement.

**Article 3.** Pour le cerf, à condition d'avoir épuisé les bracelets de la catégorie correspondant à l'animal abattu, les possibilités de baguage suivantes sont autorisées :

- ~ CERF (Cerf élaphe mâle) sur CED (Cerf élaphe daguet) ou FAON (Cerf élaphe jeune)
- ~ CED (Cerf élaphe daguet) sur FAON (Cerf élaphe jeune)
- ~ BICHE (Cerf élaphe femelle) sur FAON (Cerf élaphe jeune)

**Article 4.** Les détenteurs de droit de chasse concernés par une attribution de bracelets « tir d'été chevreuil » sont autorisés à organiser le tir à l'approche ou à l'affût, du 1<sup>er</sup> juin à l'ouverture générale, sur leur territoire (y compris la réserve de chasse) en respectant les conditions spécifiques fixées par l'arrêté d'ouverture-clôture de l'espèce.

A l'ouverture générale, les bracelets « tir d'été » rejoignent le contingent global de bracelets attribués à chaque détenteur.

**Article 5.** Si le maintien des équilibres biologiques et agrosylvocynégétiques l'exige, ces plans de chasse pourront être réalisés dans la réserve de chasse sur **décision préfectorale individuelle** fixant les conditions de leur exécution.

Cette décision peut intervenir, après avis de la fédération départementale des chasseurs :

- soit sur demande écrite du détenteur du droit de chasse auprès de la direction départementale des territoires,
- soit sur proposition du directeur départemental des territoires après consultation du détenteur du droit de chasse.

**Article 6.** Tout animal tué en exécution des présents plans de chasse devra être muni, sur les lieux même de sa capture et avant tout transport, du bracelet de contrôle réglementaire à valider par enlèvement des languettes correspondant aux jour et mois (bracelet chevreuil, cerf, chamois de **couleur gris**). Si l'animal est partagé, chaque morceau doit être accompagné de l'attestation prévue par l'article R.425-11 du code de l'environnement. Tout animal, ou partie d'animal, destiné à la naturalisation doit être accompagné du dispositif de marquage ou de l'attestation jusqu'à l'achèvement de la naturalisation.

Tout animal tué en contravention des prescriptions de ces plans, et notamment tout dépassement du(des) maximum(s) autorisé(s) entraînera les sanctions prévues par les articles R.428-10, R.428-11 et R.428-13 du code de l'environnement, sans préjudice des sanctions prévues par le cahier des charges du droit de chasser sur les territoires intéressés.

**Article 7.** Tout animal abattu devra faire l'objet d'une déclaration de prélèvement saisie en ligne via l'espace adhérent de chaque bénéficiaire de bracelets dans les 5 jours suivant le prélèvement.

**Article 8.** Les demandes de révision des plans de chasse doivent être motivées et adressées par lettre recommandée avec avis de réception **dans un délai de 15 jours** à compter de la date de la notification, à la DDT, 6 rue Roussillon, BP 1169, 25003 BESANÇON Cedex.

**Article 9.** La présente décision peut faire l'objet d'un recours administratif ou contentieux devant le tribunal administratif de Besançon, 30 rue Charles Nodier, 25044 BESANCON Cedex 3, dans le délai de deux mois à compter de sa publication au recueil des actes administratifs de la préfecture du Doubs .

**Article 10.** Le directeur départemental des territoires, le chef du service départemental de l'office national de la chasse et de la faune sauvage ainsi que toutes les autorités habilitées à constater les infractions à la police de la chasse sont chargés, chacun en ce qui le concerne, de l'exécution du présent arrêté qui sera notifié à l'agence de l'office national des forêts à Besançon et au président de la fédération départementale des chasseurs du Doubs, ainsi qu'aux intéressés sous forme d'extraits et publié au recueil des actes administratifs.

Besançon, le **9 MAI 2018**  
Pour le Préfet et par subdélégation,  
Yannick CADET,



Chef du service eau, risques, nature, forêt

**TABLEAU ANNEXE A L'ARRETE FIXANT LES PLANS DE CHASSE CHEVREUIL – CHAMOIS – CERF**  
**Campagne cynégétique 2018 - 2019**

Unité de gestion	Matricule	DEMANDEUR	Territoire de chasse	Surface boisée	ESPECE	Attr. maxi	Réal mini	Bracelets	dont bracelet(s) été
BVL1	00220	A.C.C.A. de ABBANS-DESSOUS	ABBANS DESSOUS	90.00	Chevreuril indifférencié	3	2	CHI 1 à 3	CHI 1
BVL1	00221	A.C.C.A. de ABBANS-DESSUS	ABBANS DESSUS	113.00	Chevreuril indifférencié	3	2	CHI 4 à 6	CHI 4
BVL1	00222	A.C.C.A. de ARC ET SENANS	ARC ET SENANS	50.00	Chevreuril indifférencié	2	1	CHI 7 à 8	CHI 7
BVL1	00834	CUSSEY PASCAL	ARC ET SENANS	225.00	Chevreuril indifférencié	6	5	CHI 73 à 78	CHI 73 à 74
					Chamois mâle	0			
					Chamois femelle	0			
					Chamois jeune	0			
					Cerf Elaphe Mâle	1		CERF 3	
					Cerf Elaphe Femelle	0			
					Cerf Elaphe Daguet	1		CED 1	
					Cerf Elaphe Jeune	0			

**TABLEAU ANNEXE A L'ARRETE FIXANT LES PLANS DE CHASSE CHEVREUIL – CHAMOIS – CERF  
Campagne cynégétique 2018 - 2019**

Unité de gestion	Matricule	DEMANDEUR	Territoire de chasse	Surface boisée	ESPECE	Attr. maxi	Réal mini	Bracelets	dont bracelet(s) été
BVL1	00228	A.C.C.A. de BUFFARD	BUFFARD	219.00	Chevreuril indifférencié	6	5	CHI 9 à 14	CHI 9
BVL1	00231	A.C.C.A. de BYANS-SUR-DOUBS	BYANS SUR DOUBS	423.00	Chevreuril indifférencié	10	8	CHI 15 à 24	CHI 15
BVL1	10235	A.I.C.A de CHAY - RENNES Rive droite	CHAY Rive droite	260.00	Chevreuril indifférencié	7	6	CHI 79 à 85	CHI 79
BVL1	00237	A.C.C.A. de CHOUZELOT	CHOUZELOT	204.00	Chevreuril indifférencié	6	5	CHI 25 à 30	CHI 25

**TABLEAU ANNEXE A L'ARRETE FIXANT LES PLANS DE CHASSE CHEVREUIL – CHAMOIS – CERF**  
**Campagne cynégétique 2018 - 2019**

Unité de gestion	Matricule	DEMANDEUR	Territoire de chasse	Surface boisée	ESPECE	Attr. maxi	Réal mini	Bracelets	dont bracelet(s) été
BVL1	00242	A.C.C.A. de FOURG	FOURG	483.00	Chevreuril indifférencié	7	6	CHI 31 à 37	CHI 31
					Chamois mâle	0			
					Chamois femelle	0			
					Chamois jeune	0			
					Cerf Elaphe Mâle	1		CERF 1	
					Cerf Elaphe Femelle	0			
					Cerf Elaphe Daguet	0			
					Cerf Elaphe Jeune	0			
BVL1	00245	A.C.C.A. de LIESLE	LIESLE	30.00	Chevreuril indifférencié	1	0	CHI 38	CHI 38
BVL1	00273	(L'HALLALI LIESLOIS)	LIESLE	630.00	Chevreuril indifférencié	11	9	CHI 62 à 72	CHI 62
					Cerf Elaphe Mâle	1		CERF 2	
BVL1	00246	A.C.C.A. de LOMBARD	LOMBARD	307.00	Chevreuril indifférencié	8	6	CHI 39 à 46	CHI 39



**TABLEAU ANNEXE A L'ARRETE FIXANT LES PLANS DE CHASSE CHEVREUIL – CHAMOIS – CERF  
Campagne cynégétique 2018 - 2019**

Unité de gestion	Matricule	DEMANDEUR	Territoire de chasse	Surface boisée	ESPECE	Attr. maxi	Réal mini	Bracelets	dont bracelet(s) été
BVL1	00247	A.C.C.A. de MESMAY	MESMAY	140.00	Chevreuril indifférencié	4	3	CHI 47 à 50	CHI 47
BVL1	10256	A.C.C.A de QUINGEY Rive droite	QUINGEY Rive droite	255.00	Chevreuril indifférencié	6	5	CHI 86 à 91	CHI 86
BVL1	00259	A.C.C.A. de ROSET-FLUANS	ROSET FLUANS	218.00	Chevreuril indifférencié	5	4	CHI 51 à 55	CHI 51
BVL1	00263	A.C.C.A. de VILLARS-SAINT-GEORGES	VILLARS SAINT GEORGES	192.00	Chevreuril indifférencié	6	5	CHI 56 à 61	CHI 56
					Chamois mâle	0			
					Chamois femelle	0			
					Chamois jeune	0			
					Cerf Elaphe Mâle	0			
					Cerf Elaphe Femelle	0			
					Cerf Elaphe Daguet	0			
					Cerf Elaphe Jeune	0			

**TABLEAU ANNEXE A L'ARRETE FIXANT LES PLANS DE CHASSE CHEVREUIL - CHAMOIS - CERF**  
**Campagne cynégétique 2018 - 2019**

Unité de gestion	Matricule	DEMANDEUR	Territoire de chasse	Surface boisée	ESPECE	Attr. maxi	Réal mini	Bracelets	dont bracelet(s) été
BVL2	00224	A.C.C.A. de BARTHERANS	BARTHERANS	350.00	Chevreuril indifférencié	10	8	CHI 92 à 101	CHI 92
BVL2	00227	A.C.C.A. de BRERES	BRERES	50.00	Chevreuril indifférencié	1	0	CHI 102	CHI 102
BVL2	00230	A.C.C.A. de BY	BY	364.00	Chevreuril indifférencié	10	8	CHI 103 à 112	CHI 103
BVL2	00232	A.C.C.A. de CESSEY	CESSEY	333.00	Chevreuril indifférencié	9	7	CHI 113 à 121	CHI 113
					Chamois mâle	0			
					Chamois femelle	0			
					Chamois jeune	1		ISJ 1	

**TABLEAU ANNEXE A L'ARRETE FIXANT LES PLANS DE CHASSE CHEVREUIL – CHAMOIS – CERF  
Campagne cynégétique 2018 - 2019**

Unité de gestion	Matricule	DEMANDEUR	Territoire de chasse	Surface boisée	ESPECE	Attr. maxi	Réal mini	Bracelets	dont bracelet(s) été
BVL2	00852	A.I.C.A. de LAVANS-QUINGEY - PESSANS (CESSEY 2)	CESSEY	46.00	Chevreuril indifférencié	1	0	CHI 208	CHI 208
BVL2	00767	A.I.C.A. de LAVANS-QUINGEY - PESSANS (CESSEY 1)	CESSEY	60.00	Chevreuril indifférencié	2	1	CHI 205 à 206	CHI 205
BVL2	00234	A.C.C.A. de CHARNAY	CHARNAY	280.00	Chevreuril indifférencié	7	6	CHI 122 à 128	CHI 122
					Chamois mâle	0			
					Chamois femelle	1		ISF 1	
					Chamois jeune	1		ISJ 2	
					Cerf Elaphe Mâle	0			
					Cerf Elaphe Femelle	0			
					Cerf Elaphe Daguét	0			
					Cerf Elaphe Jeune	0			
BVL2	00271	PAIMBLANC Bernard	CHARNAY, CHENECEY BUILLON	49.00	Chevreuril indifférencié	1	0	CHI 194	CHI 194
					Chamois mâle	1		ISM 2	
					Chamois femelle	0			
					Chamois jeune	1		ISJ 4	

**TABLEAU ANNEXE A L'ARRETE FIXANT LES PLANS DE CHASSE CHEVREUIL – CHAMOIS – CERF**  
**Campagne cynégétique 2018 - 2019**

Unité de gestion	Matricule	DEMANDEUR	Territoire de chasse	Surface boisée	ESPECE	Attr. maxi	Réal mini	Bracelets	dont bracelet(s) été
BVL2	00275	SANSONNENS David René	CHATILLON SUR LISON	150.00	Chevreuril indifférencié	4	3	CHI 195 à 198	CHI 195
BVL2	20235	A.I.C.A. de CHAY - RENNES Rive gauche	CHAY Rive gauche	207.00	Chevreuril indifférencié	7	6	CHI 209 à 215	CHI 209
BVL2	20236	A.C.C.A. de CHENECEY BUILLON Rive gauche	CHENECEY BUILLON Rive gauche	66.00	Chevreuril indifférencié	2	1	CHI 216 à 217	CHI 216
					Chamois jeune	1		ISJ 5	
BVL2	00238	A.C.C.A. de COURCELLES-LES-QUINGEY	COURCELLES	164.00	Chevreuril indifférencié	5	4	CHI 129 à 133	CHI 129

**TABLEAU ANNEXE A L'ARRETE FIXANT LES PLANS DE CHASSE CHEVREUIL - CHAMOIS - CERF**  
**Campagne cynégétique 2018 - 2019**

Unité de gestion	Matricule	DEMANDEUR	Territoire de chasse	Surface boisée	ESPECE	Attr. maxi	Réal mini	Bracelets	dont bracelet(s) été
BVL2	00239	A.C.C.A. de CUSSEY-SUR-LISON	CUSSEY SUR LISON	294.00	Chevreuril indifférencié	7	6	CHI 134 à 140	CHI 134
					Chamois mâle	1		ISM 1	
					Chamois femelle	0			
					Chamois jeune	1		ISJ 3	
BVL2	00240	A.C.C.A. de ECHAY	ECHAY	343.00	Chevreuril indifférencié	9	7	CHI 141 à 149	CHI 141
					Chamois mâle	0			
BVL2	00706	A.C.C.A. de GOUX-SOUS-LANDET	GOUX SOUS LANDET	250.00	Chevreuril indifférencié	6	5	CHI 199 à 204	CHI 199
BVL2	00244	A.I.C.A. de LAVANS-QUINGEY - PESSANS	LAVANS QUINGEY, PESSANS	400.00	Chevreuril indifférencié	12	10	CHI 150 à 161	CHI 150

**TABLEAU ANNEXE A L'ARRETE FIXANT LES PLANS DE CHASSE CHEVREUIL – CHAMOIS – CERF**  
**Campagne cynégétique 2018 - 2019**

Unité de gestion	Matricule	DEMANDEUR	Territoire de chasse	Surface boisée	ESPECE	Attr. maxi	Réal mini	Bracelets	dont bracelet(s) été
BVL2	00268	DANIEL FAEDO (LABOURIER)	LAVANS QUINGEY, CESSEY	50.00	Chevreuril indifférencié	1	0	CHI 192	CHI 192
BVL2	00254	A.I.C.A. de MONTFORT - POINTVILLERS	LE VAL, MONTFORT	291.00	Chevreuril indifférencié	9	7	CHI 171 à 179	CHI 171
BVL2	00252	A.C.C.A. de PALANTINE	PALANTINE	185.00	Chevreuril indifférencié	4	3	CHI 162 à 165	CHI 162
BVL2	00269	FAILLENET Bernadette	PALANTINE	10.00	Chevreuril indifférencié	1	0	CHI 193	CHI 193

**TABLEAU ANNEXE A L'ARRETE FIXANT LES PLANS DE CHASSE CHEVREUIL – CHAMOIS – CERF**  
**Campagne cynégétique 2018 - 2019**

Unité de gestion	Matricule	DEMANDEUR	Territoire de chasse	Surface boisée	ESPECE	Attr. maxi	Réal mini	Bracelets	dont bracelet(s) été
BVL2	00253	A.C.C.A. de PAROY	PAROY	192.00	Chevreuril indifférencié	5	4	CHI 166 à 170	CHI 166
BVL2	20256	A.C.C.A. de QUINGEY Rive gauche	QUINGEY Rive gauche	93.00	Chevreuril indifférencié	2	1	CHI 218 à 219	CHI 218
BVL2	00257	A.C.C.A. de RONCHAUX	RONCHAUX	270.00	Chevreuril indifférencié	7	6	CHI 180 à 186	CHI 180
BVL2	00844	JACQUINOT Reynald	RONCHAUX	50.00	Chevreuril indifférencié	1	0	CHI 207	CHI 207

**TABLEAU ANNEXE A L'ARRETE FIXANT LES PLANS DE CHASSE CHEVREUIL – CHAMOIS – CERF**  
**Campagne cynégétique 2018 - 2019**

Unité de gestion	Matricule	DEMANDEUR	Territoire de chasse	Surface boisée	ESPECE	Attr. maxi	Réal mini	Bracelets	dont bracelet(s) été
BVL2	00258	A.C.C.A. de ROUHE	ROUHE	164.00	Chevreuril indifférencié	4	3	CHI 187 à 190	CHI 187
BVL2	00260	A.C.C.A. de SAMSON	SAMSON	10.00	Chevreuril indifférencié	1	0	CHI 191	CHI 191
BVL3	00229	A.C.C.A. de BUSY	BUSY	172.00	Chevreuril indifférencié	6	5	CHI 220 à 225	CHI 220
					Chamois mâle	1		ISM 3	
					Chamois femelle	0			
					Chamois jeune	1		ISJ 6	
BVL3	00276	A.C.C.A. de CADEMENE	CADEMENE	160.00	Chevreuril indifférencié	5	4	CHI 244 à 248	CHI 244



**TABLEAU ANNEXE A L'ARRETE FIXANT LES PLANS DE CHASSE CHEVREUIL – CHAMOIS – CERF**  
**Campagne cynégétique 2018 - 2019**

Unité de gestion	Matricule	DEMANDEUR	Territoire de chasse	Surface boisée	ESPECE	Attr. maxi	Réal mini	Bracelets	dont bracelet(s) été
BVL3	00265	BALLET Alain	CHENECEY BUILLON Rive droite, CHENECEY BUILLON	150.00	Chevreuril indifférencié	4	3	CHI 237 à 240	CHI 237
BVL3	10236	A.C.C.A de CHENECEY BUILLON Rive droite	CHENECEY BUILLON Rive droite	571.00	Chevreuril indifférencié	15	12	CHI 283 à 297	CHI 283
					Chamois mâle	0			
					Chamois femelle	1		ISF 2	
					Chamois jeune	1		ISJ 9	
BVL3	00818	CHABOD Philippe	CHENECEY BUILLON Rive droite, CHENECEY BUILLON	11.00	Chevreuril indifférencié	1	0	CHI 272	CHI 272
BVL3	00267	GPT FORESTIER R.I.R. (EME)	CHENECEY BUILLON Rive droite, CHENECEY BUILLON, EPEUGNEY	89.00	Chevreuril indifférencié	3	2	CHI 241 à 243	CHI 241

**TABLEAU ANNEXE A L'ARRETE FIXANT LES PLANS DE CHASSE CHEVREUIL – CHAMOIS – CERF**  
**Campagne cynégétique 2018 - 2019**

Unité de gestion	Matricule	DEMANDEUR	Territoire de chasse	Surface boisée	ESPECE	Attr. maxi	Réal mini	Bracelets	dont bracelet(s) été
BVL3	00243	A.C.C.A. de LARNOD	LARNOD	113.00	Chevreuril indifférencié	4	3	CHI 226 à 229	CHI 226
					Chamois jeune	1		ISJ 7	
BVL3	00839	A.C.C.A. de PUGEY	PUGEY	300.00	Chevreuril indifférencié	9	7	CHI 273 à 281	CHI 273
BVL3	00905	A.C.C.A d'ARGUEL (clinique d'Arguel)	PUGEY	45.00	Chevreuril indifférencié	1	0	CHI 282	CHI 282
BVL3	00321	A.C.C.A. de RUREY	RUREY	80.00	Chevreuril indifférencié	2	1	CHI 249 à 250	CHI 249

**TABLEAU ANNEXE A L'ARRETE FIXANT LES PLANS DE CHASSE CHEVREUIL – CHAMOIS – CERF  
Campagne cynégétique 2018 - 2019**

Unité de gestion	Matricule	DEMANDEUR	Territoire de chasse	Surface boisée	ESPECE	Attr. maxi	Réal mini	Bracelets	dont bracelet(s) été
BVL3	00326	GPT FORESTIER DES NORDS	RUREY, EPEUGNEY	107.00	Chevreuril indifférencié	3	2	CHI 269 à 271	CHI 269
BVL3	00325	LES BOIS DE RUREY	RUREY	620.00	Chevreuril indifférencié	18	14	CHI 251 à 268	CHI 251
					Chamois mâle	0			
					Chamois femelle	0			
					Chamois jeune	1		ISJ 8	
					Cerf Elaphe Mâle	0			
					Cerf Elaphe Femelle	0			
					Cerf Elaphe Daguet	0			
					Cerf Elaphe Jeune	0			
BVL3	00264	A.C.C.A. de VORGES-LES-PINS	VORGES LES PINS	204.00	Chevreuril indifférencié	7	6	CHI 230 à 236	CHI 230
BVO1	10006	A.C.C.A. de BURGILLE Nord LGV	BURGILLE Nord LGV	0.00	Chevreuril indifférencié	1	0	CHI 360	CHI 360

**TABLEAU ANNEXE A L'ARRETE FIXANT LES PLANS DE CHASSE CHEVREUIL – CHAMOIS – CERF**  
**Campagne cynégétique 2018 - 2019**

Unité de gestion	Matricule	DEMANDEUR	Territoire de chasse	Surface boisée	ESPECE	Attr. maxi	Réal mini	Bracelets	dont bracelet(s) été
BVO1	00051	PAHIN Jean-Claude (la récompense)	BURGILLE Sud LGV, BURGILLE	100.00	Chevreuril indifférencié	4	3	CHI 356 à 359	CHI 356
BVO1	20006	A.C.C.A. de BURGILLE Sud LGV	BURGILLE Sud LGV	312.00	Chevreuril indifférencié	16	13	CHI 401 à 416	CHI 401
BVO1	10048	A.C.C.A. de VAUX LES PRES Nord A36	CHEMAUDIN et VAUX Nord A36, VAUX LES PRES Nord A36	40.00	Chevreuril indifférencié	3	2	CHI 397 à 399	CHI 397
					Chamois mâle	0			
					Chamois femelle	0			
					Chamois jeune	0			
					Cerf Elaphe Mâle	0			
					Cerf Elaphe Femelle	0			
					Cerf Elaphe Daguët	0			
					Cerf Elaphe Jeune	0			
BVO1	10802	A.I.C.A. de LA CRETE Nord A36	CHEMAUDIN et VAUX Nord A36, DANNEMARIE SUR CRETE Nord A36	6.00	Chevreuril indifférencié	1	0	CHI 400	CHI 400

**TABLEAU ANNEXE A L'ARRETE FIXANT LES PLANS DE CHASSE CHEVREUIL – CHAMOIS – CERF  
Campagne cynégétique 2018 - 2019**

Unité de gestion	Matricule	DEMANDEUR	Territoire de chasse	Surface boisée	ESPECE	Attr. maxi	Réal mini	Bracelets	dont bracelet(s) été
BVO1	00012	A.C.C.A. de CORCELLES FERRIERES	CORCELLE FERRIERES	40.00	Chevreuil indifférencié	3	2	CHI 298 à 300	CHI 298
BVO1	00013	A.C.C.A. de CORCONDRA Y	CORCONDRA Y	115.00	Chevreuil indifférencié	7	6	CHI 301 à 307	CHI 301
BVO1	10014	A.C.C.A de COURCHAPON Nord LGV	COURCHAPON Nord LGV	24.00	Chevreuil indifférencié	1	0	CHI 361	CHI 361
BVO1	20014	A.C.C.A de COURCHAPON Sud LGV	COURCHAPON Sud LGV	102.00	Chevreuil indifférencié	5	4	CHI 417 à 421	CHI 417

**TABLEAU ANNEXE A L'ARRETE FIXANT LES PLANS DE CHASSE CHEVREUIL – CHAMOIS – CERF**  
**Campagne cynégétique 2018 - 2019**

Unité de gestion	Matricule	DEMANDEUR	Territoire de chasse	Surface boisée	ESPECE	Attr. maxi	Réal mini	Bracelets	dont bracelet(s) été
BVO1	00018	A.C.C.A. de ETRABONNE	ETRABONNE	132.00	Chevreuril indifférencié	8	6	CHI 308 à 315	CHI 308
BVO1	10019	A.C.C.A. de FERRIERES LES BOIS Nord A36	FERRIERES LES BOIS Nord A36	177.00	Chevreuril indifférencié	10	8	CHI 362 à 371	CHI 362
BVO1	00020	A.C.C.A. de FRANEY	FRANEY	42.00	Chevreuril indifférencié	3	2	CHI 316 à 318	CHI 316
BVO1	10024	A.C.C.A. de JALLERANGE Nord LGV	JALLERANGE Nord LGV	48.00	Chevreuril indifférencié	3	2	CHI 372 à 374	CHI 372

**TABLEAU ANNEXE A l'ARRETE FIXANT LES PLANS DE CHASSE CHEVREUIL – CHAMOIS – CERF**  
**Campagne cynégétique 2018 - 2019**

Unité de gestion	Matricule	DEMANDEUR	Territoire de chasse	Surface boisée	ESPECE	Attr. maxi	Réal mini	Bracelets	dont bracelet(s) été
BVO1	20024	A.C.C.A. de JALLERANGE Sud LGV	JALLERANGE Sud LGV	93,00	Chevreuril Indifférencié	3	2	CHI 422 à 424	CHI 422
BVO1	00025	A.C.C.A. de LANTENNE-VERTIERE	LANTENNE VERTIERE	215,00	Chevreuril Indifférencié	10	8	CHI 319 à 328	CHI 319
BVO1	00026	A.C.C.A. de LAVERNAY	LAVERNAY	217,00	Chevreuril Indifférencié	13	10	CHI 329 à 341	CHI 329 à 330
BVO1	00031	A.C.C.A. de MOUTHEROT (LE)	LE MOUTHEROT	34,00	Chevreuril Indifférencié	2	1	CHI 347 à 348	CHI 347

**TABLEAU ANNEXE A L'ARRETE FIXANT LES PLANS DE CHASSE CHEVREUIL – CHAMOIS – CERF**  
**Campagne cynégétique 2018 - 2019**

Unité de gestion	Matricule	DEMANDEUR	Territoire de chasse	Surface boisée	ESPECE	Attr. maxi	Réal mini	Bracelets	dont bracelet(s) été
BVO1	00027	A.C.C.A. de MAZEROLLES-LE-SALIN	MAZEROLLES LE SALIN	108.00	Chevreuril indifférencié	5	4	CHI 342 à 346	CHI 342
BVO1	10028	A.I.C.A. de MERCEY LE GRAND Nord A36	MERCEY LE GRAND Nord A36	252.00	Chevreuril indifférencié	15	12	CHI 375 à 389	CHI 375
BVO1	00035	A.C.C.A. de PLACEY	PLACEY	62.00	Chevreuril indifférencié	4	3	CHI 349 à 352	CHI 349
BVO1	10036	A.C.C.A. de POUILLEY FRANCAIS Nord A36	POUILLEY FRANCAIS Nord A36	75.00	Chevreuril indifférencié	5	4	CHI 390 à 394	CHI 390



**TABLEAU ANNEXE A L'ARRETE FIXANT LES PLANS DE CHASSE CHEVREUIL – CHAMOIS – CERF**  
**Campagne cynégétique 2018 - 2019**

Unité de gestion	Matricule	DEMANDEUR	Territoire de chasse	Surface boisée	ESPECE	Attr. maxi	Réal mini	Bracelets	dont bracelet(s) été
BVO1	10043	A.C.C.A. de SAINT VIT Nord A36	SAINT VIT Nord A36	34.00	Chevreuril indifférencié	2	1	CHI 395 à 396	CHI 395
BVO1	00049	A.C.C.A. de VILLERS-BUZON	VILLERS BUZON	50.00	Chevreuril indifférencié	3	2	CHI 353 à 355	CHI 353
BVO2	10032	A.I.C.A. de NOIRONTE AUDEUX CHAMPVANS LES MOULINS CHAMPAGNEY Nord A36	AUDEUX Nord A36, CHAMPAGNEY Nord A36, CHAMPVANS LES MOULINS Nord A36, NOIRONTE Nord A36	378.00	Chevreuril indifférencié	16	13	CHI 434 à 449	CHI 434
BVO2	20010	A.C.C.A de CHAUCENNE Sud LGV	CHAUCENNE Sud LGV	170.00	Chevreuril indifférencié	7	6	CHI 464 à 470	CHI 464

**TABLEAU ANNEXE A L'ARRETE FIXANT LES PLANS DE CHASSE CHEVREUIL – CHAMOIS – CERF**  
**Campagne cynégétique 2018 - 2019**

Unité de gestion	Matricule	DEMANDEUR	Territoire de chasse	Surface boisée	ESPECE	Attr. maxi	Réal mini	Bracelets	dont bracelet(s) été
BVO2	20809	A.C.C.A. de CHEVIGNEY SUR L'OGNON Sud LGV	CHEVIGNEY SUR L'OGNON Sud LGV	33.00	Chevreuril indifférencié	1	0	CHI 485	CHI 485
BVO2	20890	A.C.C.A. de EMAGNY Sud LGV	EMAGNY Sud LGV	56.00	Chevreuril indifférencié	2	1	CHI 486 à 487	CHI 486
BVO2	20022	A.C.C.A. de GENEUILLE Sud LGV	GENEUILLE Sud LGV	17.00	Chevreuril indifférencié	1	0	CHI 471	CHI 471
BVO2	20803	A.C.C.A. de LES AUXONS Sud LGV	LES AUXONS Sud LGV	197.00	Chevreuril indifférencié	7	6	CHI 478 à 484	CHI 478

**TABLEAU ANNEXE A L'ARRETE FIXANT LES PLANS DE CHASSE CHEVREUIL – CHAMOIS – CERF  
Campagne cynégétique 2018 - 2019**

Unité de gestion	Matricule	DEMANDEUR	Territoire de chasse	Surface boisée	ESPECE	Attr. maxi	Réal mini	Bracelets	dont bracelet(s) été
BVO2	00029	A.C.C.A. de MISEREY-SALINES	MISEREY SALINES	203.00	Chevreuril indifférencié	7	6	CHI 425 à 431	CHI 425
BVO2	00913	A.C.C.A de PIN	MONCLEY Sud LGV	42.00	Chevreuril indifférencié	2	1	CHI 432 à 433	CHI 432
BVO2	20891	A.C.C.A. de MONCLEY Sud LGV	MONCLEY Sud LGV	74.00	Chevreuril indifférencié	3	2	CHI 488 à 490	CHI 488
BVO2	10033	A.C.C.A. de PELOUSEY Nord A36	PELOUSEY Nord A36	161.00	Chevreuril indifférencié	8	6	CHI 450 à 457	CHI 450

**TABLEAU ANNEXE A L'ARRETE FIXANT LES PLANS DE CHASSE CHEVREUIL – CHAMOIS – CERF**  
**Campagne cynégétique 2018 - 2019**

Unité de gestion	Matricule	DEMANDEUR	Territoire de chasse	Surface boisée	ESPECE	Attr. maxi	Réal mini	Bracelets	dont bracelet(s) été
BVO2	10037	A.C.C.A. de POUILLEY LES VIGNES Nord A36	POUILLEY LES VIGNES Nord A36	168.00	Chevreuril indifférencié	6	5	CHI 458 à 463	CHI 458
BVO2	20039	A.C.C.A. de RECOLOGNE Sud LGV	RECOLOGNE Sud LGV	92.00	Chevreuril indifférencié	4	3	CHI 472 à 475	CHI 472
BVO2	20042	A.C.C.A de RUFFEY LE CHÂTEAU Sud LGV	RUFFEY LE CHÂTEAU Sud LGV	45.00	Chevreuril indifférencié	2	1	CHI 476 à 477	CHI 476
					Chamois mâle	0			
					Chamois femelle	0			
					Chamois jeune	0			
					Cerf Elaphe Mâle	0			
					Cerf Elaphe Femelle	0			
					Cerf Elaphe Daguet	0			
					Cerf Elaphe Jeune	0			
BVO3	20032	A.I.C.A. de NOIRONTE AUDEUX CHAMPVANS LES MOULINS CHAMPAGNEY Sud A36	AUDEUX Sud A36, CHAMPAGNEY Sud A36, CHAMPVANS LES MOULINS Sud A36	31.00	Chevreuril indifférencié	1	0	CHI 578	CHI 578

**TABLEAU ANNEXE A L'ARRETE FIXANT LES PLANS DE CHASSE CHEVREUIL - CHAMOIS - CERF  
Campagne cynégétique 2018 - 2019**

Unité de gestion	Matricule	DEMANDEUR	Territoire de chasse	Surface boisée	ESPECE	Attr. maxi	Réal mini	Bracelets	dont bracelet(s) été
BVO3	00003	A.C.C.A. de AVANNE- AVENEY	AVANNE AVENEY, AVENEY	336.00	Chevreuril indifférencié	13	10	CHI 491 à 503	CHI 491 à 492
					Chamois mâle	0			
					Chamois femelle	1		ISF 3	
					Chamois jeune	1		ISJ 10	
BVO3	00226	A.C.C.A. de BOUSSIERES	BOUSSIERES	210.00	Chevreuril indifférencié	7	6	CHI 541 à 547	CHI 541
					Chamois mâle	0			
					Chamois femelle	0			
					Chamois jeune	0			
					Cerf Elaphe Mâle	0			
					Cerf Elaphe Femelle	0			
					Cerf Elaphe Daguet	0			
					Cerf Elaphe Jeune	0			
BVO3	20048	A.C.C.A. de VAUX LES PRES Sud A36	CHEMAUDIN et VAUX Sud A36, VAUX LES PRES Sud A36	80.00	Chevreuril indifférencié	3	2	CHI 602 à 604	CHI 602
					Chamois mâle	0			
					Chamois femelle	0			
					Chamois jeune	0			
					Cerf Elaphe Mâle	0			
					Cerf Elaphe Femelle	0			
					Cerf Elaphe Daguet	0			
					Cerf Elaphe Jeune	0			
BVO3	20802	A.I.C.A. de LA CRETE Sud A36	CHEMAUDIN et VAUX Sud A36, DANNEMARIE SUR CRETE Sud A36	317.00	Chevreuril indifférencié	12	10	CHI 605 à 616	CHI 605 à 607

**TABLEAU ANNEXE A L'ARRETE FIXANT LES PLANS DE CHASSE CHEVREUIL – CHAMOIS – CERF**  
**Campagne cynégétique 2018 - 2019**

Unité de gestion	Matricule	DEMANDEUR	Territoire de chasse	Surface boisée	ESPECE	Attr. maxi	Réal mini	Bracelets	dont bracelet(s) été
BVO3	20019	A.C.C.A. de FERRIERES LES BOIS Sud A36	FERRIERES LES BOIS Sud A36	4.00	Chevreuril indifférencié	1	0	CHI 577	CHI 577
BVO3	00021	A.C.C.A. de FRANOIS	FRANOIS	276.00	Chevreuril indifférencié	6	5	CHI 504 à 509	CHI 504
BVO3	00023	A.C.C.A. de GRANDFONTAINE	GRANDFONTAINE	203.00	Chevreuril indifférencié	7	6	CHI 510 à 516	CHI 510
					Chamois mâle	0			
					Chamois femelle	0			
					Chamois jeune	0			
					Cerf Elaphe Mâle	0			
					Cerf Elaphe Femelle	0			
					Cerf Elaphe Daguet	0			
					Cerf Elaphe Jeune	0			
BVO3	20028	A.I.C.A. de MERCEY LE GRAND Sud A36	MERCEY LE GRAND Sud A36	0.00	Chevreuril indifférencié	0	0		

**TABLEAU ANNEXE A L'ARRETE FIXANT LES PLANS DE CHASSE CHEVREUIL – CHAMOIS – CERF**  
**Campagne cynégétique 2018 - 2019**

Unité de gestion	Matricule	DEMANDEUR	Territoire de chasse	Surface boisée	ESPECE	Attr. maxi	Réal mini	Bracelets	dont bracelet(s) été
BVO3	00724	A.C.C.A. de MONTFERRAND-LE-CHÂTEAU	MONTFERRAND LE CHÂTEAU	250.00	Chevreuril indifférencié	8	6	CHI 567 à 574	CHI 567
BVO3	00251	A.C.C.A. de OSSELLE-ROUTELLE	OSSELLE - ROUTELLE, OSSELLE, ROUTELLE	435.00	Chevreuril indifférencié	14	11	CHI 548 à 561	CHI 548
BVO3	20033	A.C.C.A. de PELOUSEY Sud A36	PELOUSEY Sud A36	20.00	Chevreuril indifférencié	1	0	CHI 579	CHI 579
BVO3	20034	A.C.C.A. de PIREY Sud A36	PIREY Sud A36	155.00	Chevreuril indifférencié	6	5	CHI 580 à 585	CHI 580

**TABLEAU ANNEXE A L'ARRETE FIXANT LES PLANS DE CHASSE CHEVREUIL – CHAMOIS – CERF**  
**Campagne cynégétique 2018 - 2019**

Unité de gestion	Matricule	DEMANDEUR	Territoire de chasse	Surface boisée	ESPECE	Attr. maxi	Réal mini	Bracelets	dont bracelet(s) été
BVO3	20036	A.C.C.A. de POUILLEY FRANCAIS Sud A36	POUILLEY FRANCAIS Sud A36	60.00	Chevreuril indifférencié	3	2	CHI 586 à 588	CHI 586
BVO3	20037	A.C.C.A. de POUILLEY LES VIGNES Sud A36	POUILLEY LES VIGNES Sud A36	72.00	Chevreuril indifférencié	3	2	CHI 589 à 591	CHI 589
BVO3	00038	A.C.C.A. de RANCENAY	RANCENAY	130.00	Chevreuril indifférencié	5	4	CHI 517 à 521	CHI 517
					Chamois mâle	0			
					Chamois jeune	1		ISJ 11	
BVO3	20043	A.C.C.A. de SAINT VIT Sud A36	SAINT VIT Sud A36	252.00	Chevreuril indifférencié	10	8	CHI 592 à 601	CHI 592 à 593
					Cerf Elaphe Daguet	0			
					Cerf Elaphe Jeune	0			



**TABLEAU ANNEXE A L'ARRETE FIXANT LES PLANS DE CHASSE CHEVREUIL – CHAMOIS – CERF**  
**Campagne cynégétique 2018 - 2019**

Unité de gestion	Matricule	DEMANDEUR	Territoire de chasse	Surface boisée	ESPECE	Attr. maxi	Réal mini	Bracelets	dont bracelet(s) été
BVO3	00045	A.C.C.A. de SERRE-LES-SAPINS	SERRE LES SAPINS	190.00	Chevreuril indifférencié	8	6	CHI 522 à 529	CHI 522
BVO3	00261	A.C.C.A. de THORAISE	THORAISE	141.00	Chevreuril indifférencié	5	4	CHI 562 à 566	CHI 562
					Chamois mâle	1		ISM 4	
BVO3	00047	A.C.C.A. de TORPES	TORPES	249.00	Chevreuril indifférencié	9	7	CHI 530 à 538	CHI 530 à 532
BVO3	00052	BOIS DU CHATEAU	TORPES	50.00	Chevreuril indifférencié	2	1	CHI 539 à 540	CHI 539 à 540

**TABLEAU ANNEXE A L'ARRETE FIXANT LES PLANS DE CHASSE CHEVREUIL – CHAMOIS – CERF**  
**Campagne cynégétique 2018 - 2019**

Unité de gestion	Matricule	DEMANDEUR	Territoire de chasse	Surface boisée	ESPECE	Attr. maxi	Réal mini	Bracelets	dont bracelet(s) été
BVO3	00903	A.C.C.A. de VELESMES ESSARTS	VELESMES ESSARTS	55.00	Chevreuril indifférencié	2	1	CHI 575 à 576	CHI 575
BVO4	10010	A.C.C.A. de CHAUCENNE Nord LGV	CHAUCENNE Nord LGV	4.00	Chevreuril indifférencié	2	1	CHI 636 à 637	CHI 636
BVO4	10809	A.C.C.A. de CHEVIGNEY SUR L'OGNON Nord LGV	CHEVIGNEY SUR L'OGNON Nord LGV	129.00	Chevreuril indifférencié	6	5	CHI 661 à 666	CHI 661
BVO4	00015	A.C.C.A. de CUSSEY-SUR-L'OGNON	CUSSEY SUR L'OGNON	271.00	Chevreuril indifférencié	11	9	CHI 617 à 627	CHI 617

**TABLEAU ANNEXE A L'ARRETE FIXANT LES PLANS DE CHASSE CHEVREUIL – CHAMOIS – CERF  
Campagne cynégétique 2018 - 2019**

Unité de gestion	Matricule	DEMANDEUR	Territoire de chasse	Surface boisée	ESPECE	Attr. maxi	Réal mini	Bracelets	dont bracelet(s) été
BVO4	10890	A.C.C.A. de EMAGNY Nord LGV	EMAGNY Nord LGV	106.00	Chevreuril indifférencié	6	5	CHI 667 à 672	CHI 667
BVO4	10022	A.C.C.A. de GENEUILLE Nord LGV	GENEUILLE Nord LGV	187.00	Chevreuril indifférencié	6	5	CHI 638 à 643	CHI 638
BVO4	10803	A.C.C.A de LES AUXONS Nord LGV	LES AUXONS Nord LGV	207.00	Chevreuril indifférencié	6	5	CHI 655 à 660	CHI 655
BVO4	00819	CHATEAU DE MONCLEY	MONCLEY Nord LGV, MONCLEY	6.00	Chevreuril indifférencié	1	0	CHI 635	CHI 635

**TABLEAU ANNEXE A L'ARRETE FIXANT LES PLANS DE CHASSE CHEVREUIL – CHAMOIS – CERF**  
**Campagne cynégétique 2018 - 2019**

Unité de gestion	Matricule	DEMANDEUR	Territoire de chasse	Surface boisée	ESPECE	Attr. maxi	Réal mini	Bracelets	dont bracelet(s) été
BVO4	10717	A.I.C.A. de VREGILLE-CHAMBORNAY Nord LGV	MONCLEY Nord LGV	47.00	Chevreuril indifférencié	2	1	CHI 653 à 654	CHI 653
BVO4	10891	A.C.C.A. de MONCLEY Nord LGV	MONCLEY Nord LGV	164.00	Chevreuril indifférencié	7	6	CHI 673 à 679	CHI 673 à 674
BVO4	10039	A.C.C.A. de RECOLOGNE Nord LGV	RECOLOGNE Nord LGV	65.00	Chevreuril indifférencié	3	2	CHI 644 à 646	CHI 644
BVO4	10042	A.C.C.A. de RUFFEY LE CHÂTEAU Nord LGV	RUFFEY LE CHÂTEAU Nord LGV	173.00	Chevreuril indifférencié	6	5	CHI 647 à 652	CHI 647



**TABLEAU ANNEXE A L'ARRETE FIXANT LES PLANS DE CHASSE CHEVREUIL – CHAMOIS – CERF**  
**Campagne cynégétique 2018 - 2019**

Unité de gestion	Matricule	DEMANDEUR	Territoire de chasse	Surface boisée	ESPECE	Attr. maxi	Réal mini	Bracelets	dont bracelet(s) été
CVR1	00142	A.C.C.A. de BOURNOIS	BOURNOIS	376.00	Chevreuril indifférencié	15	12	CHI 819 à 833	CHI 819 à 822
					Cerf Elaphe Mâle	1		CERF 8	
					Cerf Elaphe Femelle	1		BICHE 9	
					Cerf Elaphe Jeune	1		FAON 5	
CVR1	10070	A.C.C.A. de CUBRIAL Nord LGV	CUBRIAL Nord LGV	66.00	Chevreuril indifférencié	3	2	CHI 904 à 906	CHI 904
					Cerf Elaphe Mâle	0			
					Cerf Elaphe Daguet	0			
CVR1	20070	A.C.C.A. de CUBRIAL Sud LGV	CUBRIAL Sud LGV	217.00	Chevreuril indifférencié	7	6	CHI 947 à 953	CHI 947
					Chamois femelle	0			
					Chamois jeune	0			
					Cerf Elaphe Mâle	1		CERF 10	
					Cerf Elaphe Femelle	0			
CVR1	10071	A.C.C.A. de CUBRY Nord LGV	CUBRY Nord LGV, CUBRIAL Nord LGV	0.00	Chevreuril indifférencié	0	0		

**TABLEAU ANNEXE A L'ARRETE FIXANT LES PLANS DE CHASSE CHEVREUIL – CHAMOIS – CERF**  
**Campagne cynégétique 2018 - 2019**

Unité de gestion	Matricule	DEMANDEUR	Territoire de chasse	Surface boisée	ESPECE	Attr. maxi	Réal mini	Bracelets	dont bracelet(s) été
CVR1	20071	A.C.C.A. de CUBRY Sud LGV	CUBRY Sud LGV	189.00	Chevreuril indifférencié	9	7	CHI 954 à 962	CHI 954
					Cerf Elaphe Mâle	0			
					Cerf Elaphe Femelle	1		BICHÉ 15	
					Cerf Elaphe Jeune	0			
CVR1	00072	A.I.C.A. de CUSE ET ADRISANS, NANS	CUSE ET ADRISANS, NANS	231.00	Chevreuril indifférencié	11	9	CHI 696 à 706	CHI 696 à 697
					Cerf Elaphe Daguet	1		CED 3	
					Cerf Elaphe Jeune	0			
CVR1	00848	DANIEL MENIER	CUSE ET ADRISANS, NANS	24.90	Chevreuril indifférencié	1	0	CHI 865	CHI 865
CVR1	10078	A.C.C.A. de FONTAINE LES CLERVAL Nord A36	FONTAINE LES CLERVAL Nord A36	431.00	Chevreuril indifférencié	20	16	CHI 907 à 926	CHI 907
					Cerf Elaphe Mâle	0			
					Cerf Elaphe Femelle	1		BICHE 14	
					Cerf Elaphe Daguet	1		CED 6	
					Cerf Elaphe Jeune	1		FAON 9	

**TABLEAU ANNEXE A L'ARRETE FIXANT LES PLANS DE CHASSE CHEVREUIL – CHAMOIS – CERF**  
**Campagne cynégétique 2018 - 2019**

Unité de gestion	Matricule	DEMANDEUR	Territoire de chasse	Surface boisée	ESPECE	Attr. maxi	Réal mini	Bracelets	dont bracelet(s) été
CVR1	00079	A.C.C.A. de FONTENELLE-MONTBY	FONTENELLE MONTBY	194.00	Chevreuril indifférencié	11	9	CHI 707 à 717	CHI 707
					Cerf Elaphe Mâle	1		CERF 5	
					Cerf Elaphe Femelle	1		BICHE 2	
					Cerf Elaphe Jeune	0			
CVR1	00084	A.C.C.A. de GONDENANS-LES-MOULINS	GONDENANS LES MOULINS	170.00	Chevreuril indifférencié	9	7	CHI 740 à 748	CHI 740
					Chamois mâle	0			
					Chamois femelle	0			
					Chamois jeune	0			
					Cerf Elaphe Mâle	1		CERF 7	
					Cerf Elaphe Femelle	0			
					Cerf Elaphe Daguét	0			
					Cerf Elaphe Jeune	0			
CVR1	00083	A.C.C.A. de GONDENANS-MONTBY	GONDENANS MONTBY	483.00	Chevreuril indifférencié	22	18	CHI 718 à 739	CHI 718
					Chamois mâle	0			
					Chamois femelle	0			
					Chamois jeune	0			
					Cerf Elaphe Mâle	1		CERF 6	
					Cerf Elaphe Femelle	1		BICHE 3	
					Cerf Elaphe Daguét	1		CED 4	
					Cerf Elaphe Jeune	1		FAON 2	
CVR1	10086	A.C.C.A. de L'HOPITAL SAINT LIEFFROY Nord A36	L'HOPITAL SAINT LIEFFROY Nord A36	0.00	Chevreuril indifférencié	1	0	CHI 927	CHI 927



**TABLEAU ANNEXE A L'ARRETE FIXANT LES PLANS DE CHASSE CHEVREUIL – CHAMOIS – CERF**  
**Campagne cynégétique 2018 - 2019**

Unité de gestion	Matricule	DEMANDEUR	Territoire de chasse	Surface boisée	ESPECE	Attr. maxi	Réal mini	Bracelets	dont bracelet(s) été
CVR1	00887	A.I.C.A. de MANCENANS - APPENANS	MANCENANS, APPENANS	628.00	Chevreuil indifférencié	31	25	CHI 867 à 897	CHI 867
					Chamois mâle	0			
					Chamois femelle	0			
					Chamois jeune	0			
					Cerf Elaphe Mâle	0			
					Cerf Elaphe Femelle	1		BICHE 13	
					Cerf Elaphe Daguét	1		CED 5	
CVR1	00093	A.C.C.A. de MESANDANS	MESANDANS	214.00	Chevreuil indifférencié	10	8	CHI 749 à 758	CHI 749
					Cerf Elaphe Mâle	0			
					Cerf Elaphe Femelle	1		BICHE 4	
					Cerf Elaphe Daguét	0			
CVR1	10145	A.I.C.A. de CLERVAL Nord A36	PAYS de CLERVAL Nord A36	145.00	Chevreuil indifférencié	8	6	CHI 937 à 944	CHI 937
					Cerf Elaphe Mâle	0			
					Cerf Elaphe Femelle	0			
					Cerf Elaphe Daguét	1		CED 7	
CVR1	00167	A.C.C.A. de POMPIERRE-SUR-LE-DOUBS	POMPIERRE SUR DOUBS	251.00	Chevreuil indifférencié	13	10	CHI 834 à 846	CHI 834
					Cerf Elaphe Mâle	0			
					Cerf Elaphe Femelle	1		BICHE 10	
					Cerf Elaphe Daguét	0			
					Cerf Elaphe Jeune	1		FAON 6	

**TABLEAU ANNEXE A L'ARRETE FIXANT LES PLANS DE CHASSE CHEVREUIL – CHAMOIS – CERF**  
**Campagne cynégétique 2018 - 2019**

Unité de gestion	Matricule	DEMANDEUR	Territoire de chasse	Surface boisée	ESPECE	Attr. maxi	Réal mini	Bracelets	dont bracelet(s) été
CVR1	00108	A.C.C.A. de ROMAIN LA ROCHE	ROMAIN	208.00	Chevreuril indifférencié	10	8	CHI 759 à 768	CHI 759
					Cerf Elaphe Femelle	0			
					Cerf Elaphe Jeune	0			
CVR1	10173	A.C.C.A. de SAINT GEORGES ARMONT Nord A36	SAINTE GEORGES ARMONT Nord A36	25.00	Chevreuril indifférencié	2	1	CHI 945 à 946	CHI 945
					Chamois jeune	1		ISJ 12	
CVR1	00179	A.C.C.A. de SOYE	SOYE	483.00	Chevreuril indifférencié	18	14	CHI 847 à 864	CHI 847 à 849
					Cerf Elaphe Mâle	1		CERF 9	
					Cerf Elaphe Femelle	1		BICHE 11	
					Cerf Elaphe Daguet	0			
					Cerf Elaphe Jeune	1		FAON 7	
CVR1	00118	A.C.C.A. de UZELLE	UZELLE	494.00	Chevreuril indifférencié	21	17	CHI 769 à 789	CHI 769 à 773
					Chamois mâle	0			
					Chamois femelle	0			
					Chamois jeune	0			
					Cerf Elaphe Mâle	0			
					Cerf Elaphe Femelle	2		BICHE 5 à 6	
					Cerf Elaphe Daguet	0			
					Cerf Elaphe Jeune	1		FAON 3	

**TABLEAU ANNEXE A L'ARRETE FIXANT LES PLANS DE CHASSE CHEVREUIL – CHAMOIS – CERF**  
**Campagne cynégétique 2018 - 2019**

Unité de gestion	Matricule	DEMANDEUR	Territoire de chasse	Surface boisée	ESPECE	Attr. maxi	Réal mini	Bracelets	dont bracelet(s) été
CVR1	00873	C.P GEORGES FAIVRE (Vaureuge)	UZELLE, BOURNOIS	23.00	Chevreuril indifférencié	1	0	CHI 866	CHI 866
					Cerf Elaphe Femelle	1		BICHE 12	
CVR1	00123	A.C.C.A. de VERGRANNE	VERGRANNE	130.00	Chevreuril indifférencié	7	6	CHI 790 à 796	CHI 790
					Cerf Elaphe Mâle	0			
CVR1	00126	A.C.C.A. de VIETHOREY	VIETHOREY	275.00	Chevreuril indifférencié	12	10	CHI 797 à 808	CHI 797
					Cerf Elaphe Femelle	1		BICHE 7	
CVR1	10128	A.C.C.A. de VOILLANS Nord A36	VOILLANS nord A36	172.00	Chevreuril indifférencié	9	7	CHI 928 à 936	CHI 928
					Cerf Elaphe Mâle	0			
					Cerf Elaphe Jeune	1		FAON 10	

**TABLEAU ANNEXE A L'ARRETE FIXANT LES PLANS DE CHASSE CHEVREUIL – CHAMOIS – CERF**  
**Campagne cynégétique 2018 - 2019**

Unité de gestion	Matricule	DEMANDEUR	Territoire de chasse	Surface boisée	ESPECE	Attr. maxi	Réal mini	Bracelets	dont bracelet(s) été
CVR2	00138	A.C.C.A. de ARCEY	ARCEY	530.00	Chevreuril indifférencié	21	17	CHI 963 à 983	CHI 963
					Cerf Elaphe Mâle	0			
					Cerf Elaphe Femelle	1		BICHE 16	
CVR2	00183	GRABER Henri	ARCEY, ONANS	33.00	Chevreuril indifférencié	2	1	CHI 1118 à 1119	CHI 1118
					Cerf Elaphe Mâle	0			
					Cerf Elaphe Daguet	1		CED 8	
CVR2	00191	A.C.C.A. de BAVANS	BAVANS	365.00	Chevreuril indifférencié	15	12	CHI 1120 à 1134	CHI 1120 à 1122
CVR2	00139	A.C.C.A. de BEUTAL	BEUTAL	130.00	Chevreuril indifférencié	6	5	CHI 984 à 989	CHI 984

**TABLEAU ANNEXE A L'ARRETE FIXANT LES PLANS DE CHASSE CHEVREUIL – CHAMOIS – CERF  
Campagne cynégétique 2018 - 2019**

Unité de gestion	Matricule	DEMANDEUR	Territoire de chasse	Surface boisée	ESPECE	Attr. maxi	Réal mini	Bracelets	dont bracelet(s) été
CVR2	00869	COMMUNE DE BEUTAL (Forêt du Grand Bois)	BEUTAL	93.00	Chevreuril indifférencié	4	3	CHI 1149 à 1152	CHI 1149
CVR2	00870	COMMUNE DE BEUTAL (Bois du Bouloi)	BEUTAL	106.00	Chevreuril indifférencié	5	4	CHI 1153 à 1157	CHI 1153
CVR2	00140	A.C.C.A. de BLUSSANGEAUX	BLUSSANGEAUX	41.00	Chevreuril indifférencié	2	1	CHI 990 à 991	CHI 990
CVR2	00143	A.C.C.A. de BRETIGNEY	BRETIGNEY	76.00	Chevreuril indifférencié	3	2	CHI 992 à 994	CHI 992

**TABLEAU ANNEXE A L'ARRETE FIXANT LES PLANS DE CHASSE CHEVREUIL – CHAMOIS – CERF**  
**Campagne cynégétique 2018 - 2019**

Unité de gestion	Matricule	DEMANDEUR	Territoire de chasse	Surface boisée	ESPECE	Attr. maxi	Réal mini	Bracelets	dont bracelet(s) été
CVR2	00148	A.C.C.A. de DESANDANS	DESANDANS	246.00	Chevreuril indifférencié	11	9	CHI 995 à 1005	CHI 995
CVR2	00860	A.I.C.A. d'ETRAPPE - GENEY	ETRAPPE, GENEY	273.00	Chevreuril indifférencié	12	10	CHI 1137 à 1148	CHI 1137
					Cerf Elaphe Mâle	0			
					Cerf Elaphe Jeune	1		FAON 11	
CVR2	00153	A.C.C.A. de FAIMBE	FAIMBE	73.00	Chevreuril indifférencié	4	3	CHI 1006 à 1009	CHI 1006
					Cerf Elaphe Mâle	0			
CVR2	00154	A.C.C.A. de GEMONVAL	GEMONVAL	100.00	Chevreuril indifférencié	6	5	CHI 1010 à 1015	CHI 1010
					Cerf Elaphe Mâle	0			

**TABLEAU ANNEXE A L'ARRETE FIXANT LES PLANS DE CHASSE CHEVREUIL – CHAMOIS – CERF  
Campagne cynégétique 2018 - 2019**

Unité de gestion	Matricule	DEMANDEUR	Territoire de chasse	Surface boisée	ESPECE	Attr. maxi	Réal mini	Bracelets	dont bracelet(s) été
CVR2	00169	A.C.C.A. de PRETIERE (LA)	LA PRETIERE	83.00	Chevreuril indifférencié	3	2	CHI 1100 à 1102	CHI 1100
					Chamois mâle	0			
					Chamois femelle	0			
					Chamois jeune	0			
					Cerf Elaphe Mâle	0			
					Cerf Elaphe Femelle	0			
					Cerf Elaphe Daguét	0			
					Cerf Elaphe Jeune	0			
CVR2	00159	A.C.C.A. de LONGEVILLE-SUR-LE-DOUBS	LONGEVILLE SUR DOUBS	364.00	Chevreuril indifférencié	16	13	CHI 1016 à 1031	CHI 1016 à 1017
CVR2	00160	A.C.C.A. de LOUGRES	LOUGRES	349.00	Chevreuril indifférencié	14	11	CHI 1032 à 1045	CHI 1032
					Chamois mâle	0			
					Chamois femelle	0			
					Chamois jeune	0			
					Cerf Elaphe Mâle	0			
					Cerf Elaphe Femelle	0			
					Cerf Elaphe Daguét	0			
					Cerf Elaphe Jeune	0			
CVR2	00163	A.C.C.A. de MARVELISE	MARVELISE	139.00	Chevreuril indifférencié	6	5	CHI 1046 à 1051	CHI 1046
					Cerf Elaphe Mâle	1		CERF 11	
					Cerf Elaphe Jeune	0			

**TABLEAU ANNEXE A L'ARRETE FIXANT LES PLANS DE CHASSE CHEVREUIL – CHAMOIS – CERF**  
**Campagne cynégétique 2018 - 2019**

Unité de gestion	Matricule	DEMANDEUR	Territoire de chasse	Surface boisée	ESPECE	Attr. maxi	Réal mini	Bracelets	dont bracelet(s) été
CVR2	00164	A.C.C.A. de MEDIATE	MEDIATE	273.00	Chevreuril indifférencié	11	9	CHI 1052 à 1062	CHI 1052
CVR2	00165	A.C.C.A. de MONTENOIS	MONTENOIS	293.00	Chevreuril indifférencié	14	11	CHI 1063 à 1076	CHI 1063
					Cerf Elaphe Mâle	0			
CVR2	00166	A.C.C.A. de ONANS	ONANS	661.00	Chevreuril indifférencié	23	18	CHI 1077 à 1099	CHI 1077 à 1078
					Cerf Elaphe Mâle	0			
					Cerf Elaphe Femelle	1		BICHE 17	
					Cerf Elaphe Daguet	0			
					Cerf Elaphe Jeune	0			
CVR2	00733	HIRTER André	ONANS	15.00	Chevreuril indifférencié	2	1	CHI 1135 à 1136	CHI 1135
					Cerf Elaphe Mâle	0			



**TABLEAU ANNEXE A l'ARRETE FIXANT LES PLANS DE CHASSE CHEVREUIL - CHAMOIS - CERF  
Campagne cynégétique 2018 - 2019**

Unité de gestion	Matricule	DEMANDEUR	Territoire de chasse	Surface boisée	ESPECE	Attr. maxi	Réal mini	Bracelets	dont bracelet(s) été
CVR2	00174	A.C.C.A. de SAINTE-MARIE	SAINTE MARIE	312.00	Chevreuil Indifférencié	15	12	CHI 1103 à 1117	CHI 1103
CVR3	00135	A.C.C.A. de AIBRE	AIBRE	215.00	Chevreuil Indifférencié	11	9	CHI 1158 à 1168	CHI 1158 à 1159
					Chamois mâle	0			
					Chamois femelle	0			
					Chamois jeune	0			
					Cerf Elaphe Mâle	0			
					Cerf Elaphe Femelle	0			
					Cerf Elaphe Daguet	0			
					Cerf Elaphe Jeune	0			
CVR3	00187	A.C.C.A. de ALLONDANS	ALLONDANS	189.00	Chevreuil Indifférencié	6	5	CHI 1198 à 1203	CHI 1198
					Chamois mâle	0			
					Chamois femelle	0			
					Chamois jeune	0			
					Cerf Elaphe Mâle	0			
					Cerf Elaphe Femelle	0			
					Cerf Elaphe Daguet	0			
					Cerf Elaphe Jeune	0			
CVR3	00190	A.C.C.A. de BART	BART	127.00	Chevreuil Indifférencié	7	6	CHI 1204 à 1210	CHI 1204

**TABLEAU ANNEXE A L'ARRETE FIXANT LES PLANS DE CHASSE CHEVREUIL – CHAMOIS – CERF**  
**Campagne cynégétique 2018 - 2019**

Unité de gestion	Matricule	DEMANDEUR	Territoire de chasse	Surface boisée	ESPECE	Attr. maxi	Réal mini	Bracelets	dont bracelet(s) été
CVR3	10193	A.C.C.A. de BETHONCOURT Nord LGV	BETHONCOURT Nord LGV	9.00	Chevreuril indifférencié	1	0	CHI 1265	CHI 1265
CVR3	20193	A.C.C.A. de BETHONCOURT Sud LGV	BETHONCOURT Sud LGV	222.00	Chevreuril indifférencié	11	9	CHI 1269 à 1279	CHI 1269
CVR3	00196	A.C.C.A. de COURCELLES-LES-MONTBELIARD	COURCELLES LES MONTBELIARD	43.00	Chevreuril indifférencié	2	1	CHI 1211 à 1212	CHI 1211 à 1212
CVR3	10197	A.C.C.A. de DAMBENOIS Nord A36	DAMBENOIS Nord A36	0.00	Chevreuril indifférencié	1	0	CHI 1266	CHI 1266

**TABLEAU ANNEXE A L'ARRETE FIXANT LES PLANS DE CHASSE CHEVREUIL – CHAMOIS – CERF**  
**Campagne cynégétique 2018 - 2019**

Unité de gestion	Matricule	DEMANDEUR	Territoire de chasse	Surface boisée	ESPECE	Attr. maxi	Réal mini	Bracelets	dont bracelet(s) été
CVR3	00201	A.C.C.A. de DUNG	DUNG	203.00	Chevreuril indifférencié	9	7	CHI 1213 à 1221	CHI 1213 à 1215
CVR3	00149	A.C.C.A. de ECHENANS	ECHENANS	37.00	Chevreuril indifférencié	2	1	CHI 1169 à 1170	CHI 1169
CVR3	10859	A.I.C.A d'ETUPES - TAILLECOURT Nord A36	ETUPES Nord A36, TAILLECOURT Nord A36	0.00	Chevreuril indifférencié	1	0	CHI 1268	CHI 1268
CVR3	00205	A.C.C.A. de GRAND-CHARMONT	GRAND CHARMONT	167.00	Chevreuril indifférencié	8	6	CHI 1222 à 1229	CHI 1222

**TABLEAU ANNEXE A L'ARRETE FIXANT LES PLANS DE CHASSE CHEVREUIL – CHAMOIS – CERF**  
**Campagne cynégétique 2018 - 2019**

Unité de gestion	Matricule	DEMANDEUR	Territoire de chasse	Surface boisée	ESPECE	Attr. maxi	Réal mini	Bracelets	dont bracelet(s) été
CVR3	00206	A.C.C.A. de ISSANS	ISSANS	124.00	Chevreuril indifférencié	5	4	CHI 1230 à 1234	CHI 1230 à 1231
CVR3	10207	A.C.C.A. de LAIRE Nord LGV	LAIRE Nord LGV	0.00	Chevreuril indifférencié	1	0	CHI 1267	CHI 1267
CVR3	20207	A.C.C.A. de LAIRE Sud LGV	LAIRE Sud LGV	137.00	Chevreuril indifférencié	7	6	CHI 1280 à 1286	CHI 1280
CVR3	00180	A.C.C.A. de VERNOY (LE)	LE VERNOY	123.00	Chevreuril indifférencié	8	6	CHI 1190 à 1197	CHI 1190 à 1191

**TABLEAU ANNEXE A L'ARRETE FIXANT LES PLANS DE CHASSE CHEVREUIL – CHAMOIS – CERF  
Campagne cynégétique 2018 - 2019**

Unité de gestion	Matricule	DEMANDEUR	Territoire de chasse	Surface boisée	ESPECE	Attr. maxi	Réal mini	Bracelets	dont bracelet(s) été
CVR3	00786	BRESSIN Gaston	LE VERNOY	6.00	Chevreuril indifférencié	1	0	CHI 1264	CHI 1264
CVR3	00209	A.C.C.A. de MONTBELIARD	MONTBELIARD	295.00	Chevreuril indifférencié	13	10	CHI 1235 à 1247	CHI 1235
CVR3	00738	INDIVISION BREUILLOT	MONTBELIARD	2.00	Chevreuril indifférencié	1	0	CHI 1263	CHI 1263
CVR3	00210	A.C.C.A. de NOMMAY	NOMMAY	37.00	Chevreuril indifférencié	4	3	CHI 1248 à 1251	CHI 1248

**TABLEAU ANNEXE A L'ARRETE FIXANT LES PLANS DE CHASSE CHEVREUIL – CHAMOIS – CERF**  
**Campagne cynégétique 2018 - 2019**

Unité de gestion	Matricule	DEMANDEUR	Territoire de chasse	Surface boisée	ESPECE	Attr. maxi	Réal mini	Bracelets	dont bracelet(s) été
CVR3	00168	A.C.C.A. de PRESENTEVILLERS	PRESENTEVILLERS	189.00	Chevreuril indifférencié	8	6	CHI 1171 à 1178	CHI 1171
CVR3	00211	A.C.C.A. de RAYNANS	RAYNANS	191.00	Chevreuril indifférencié	8	6	CHI 1252 à 1259	CHI 1252 à 1253
CVR3	00172	A.C.C.A. de SAINT-JULIEN-LES-MONTBELIARD	SAINT JULIEN LES MONTBELIARD	167.00	Chevreuril indifférencié	6	5	CHI 1179 à 1184	CHI 1179
CVR3	00213	A.C.C.A. de SAINTE-SUZANNE	SAINTE SUZANNE	58.00	Chevreuril indifférencié	3	2	CHI 1260 à 1262	CHI 1260

**TABLEAU ANNEXE A L'ARRETE FIXANT LES PLANS DE CHASSE CHEVREUIL – CHAMOIS – CERF**  
Campagne cynégétique 2018 - 2019

Unité de gestion	Matricule	DEMANDEUR	Territoire de chasse	Surface boisée	ESPECE	Atr. maxi	Réal. mini	Bracelets	dont bracelet(s) été
CVR3	00177	A.C.C.A. de SEMONDANS	SEMONDANS	105.00	Chevreuil Indifférencié	5	4	CHI 1185 à 1189	CHI 1185 à 1186
EDD1	00566	A.I.C.A. de FOURNETS-LUISANS - FUANS	FOURNETS LUISANS, FUANS	1310.00	Chevreuil Indifférencié	38	30	CHI 1343 à 1380	CHI 1343 à 1352
EDD1	00896	A.C.C.A. MORTEAU (La Chalge)	FOURNETS LUISANS	19.00	Chevreuil Indifférencié	1	0	CHI 1420	CHI 1420
EDD1	00567	A.C.C.A. de GILLEY	GILLEY	526.00	Chevreuil Indifférencié	20	16	CHI 1381 à 1400	CHI 1381

**TABLEAU ANNEXE A L'ARRETE FIXANT LES PLANS DE CHASSE CHEVREUIL – CHAMOIS – CERF**  
**Campagne cynégétique 2018 - 2019**

Unité de gestion	Matricule	DEMANDEUR	Territoire de chasse	Surface boisée	ESPECE	Attr. maxi	Réal mini	Bracelets	dont bracelet(s) été
EDD1	00562	A.C.C.A. de COMBES (LES)	LES COMBES	614.00	Chevreuril indifférencié	20	16	CHI 1323 à 1342	CHI 1323 à 1324
					Chamois mâle	4		ISM 5 à 8	
					Chamois femelle	3		ISF 4 à 6	
					Chamois jeune	6		ISJ 13 à 18	
					Cerf Elaphe Mâle	0			
					Cerf Elaphe Femelle	0			
					Cerf Elaphe Daguet	0			
					Cerf Elaphe Jeune	0			
EDD1	00703	A.C.C.A. de MORTEAU	MORTEAU, LES FINS	444.00	Chevreuril indifférencié	19	15	CHI 1401 à 1419	CHI 1401 à 1404
EDD1	00499	A.C.C.A. de ORCHAMPS-VENNES	ORCHAMPS VENNES, LORAY	840.00	Chevreuril indifférencié	33	26	CHI 1287 à 1319	CHI 1287
EDD1	00514	GAUTHIER Jean	ORCHAMPS VENNES	47.00	Chevreuril indifférencié	3	2	CHI 1320 à 1322	CHI 1320



**TABLEAU ANNEXE A l'ARRETE FIXANT LES PLANS DE CHASSE CHEVREUIL – CHAMOIS – CERF**  
**Campagne cynégétique 2018 - 2019**

Unité de gestion	Matricule	DEMANDEUR	Territoire de chasse	Surface boisée	ESPECE	Attr. maxi	Réal mini	Bracelets	dont bracelet(s) été
EDD2	00493	A.I.C.A. de GUYANS-VENNES CONSOLATION	GUYANS VENNES, CONSOLATION MAISONNETTES	822,00	Chevreuil indifférencié	20	16	CHI 1421 à 1440	CHI 1421
					Chamois mâle	1	1	ISM 9	
					Chamois femelle	1	1	SF 7	
					Chamois jeune	2	2	ISJ 19 à 20	
EDD2	00494	A.C.C.A. de LAVAL-LE-PRIEURE	LAVAL LE PRIEURE	319,00	Chevreuil indifférencié	4	3	CHI 1441 à 1444	CHI 1441
					Chamois mâle	1	1	ISM 10	
					Chamois jeune	0			
EDD2	00538	A.I.C.A. de LUHIER (LE) - MONTBELLARDOT	LE LUHIER, MONTBELLARDOT	277,00	Chevreuil indifférencié	8	6	CHI 1510 à 1517	CHI 1510
EDD2	00497	A.C.C.A. de LORAY	LORAY	635,00	Chevreuil indifférencié	22	18	CHI 1445 à 1466	CHI 1445
					Chamois mâle	0			
					Chamois femelle	0			
					Chamois jeune	0			
					Cert Elaphe Mâle	0			
					Cert Elaphe Femelle	0			
					Cert Elaphe Daquet	0			
					Cert Elaphe Jeune	0			

**TABLEAU ANNEXE A L'ARRETE FIXANT LES PLANS DE CHASSE CHEVREUIL – CHAMOIS – CERF**  
**Campagne cynégétique 2018 - 2019**

Unité de gestion	Matricule	DEMANDEUR	Territoire de chasse	Surface boisée	ESPECE	Attr. maxi	Réal mini	Bracelets	dont bracelet(s) été
EDD2	00727	A.C.C.A. de MONT-DE-LAVAL	MONT DE LAVAL	195.00	Chevreuril indifférencié	8	6	CHI 1530 à 1537	CHI 1530 à 1533
					Chamois mâle	1		ISM 14	
					Chamois femelle	1		ISF 12	
					Chamois jeune	1		ISJ 26	
EDD2	00504	A.C.C.A. de PLAIMBOIS-DU-MIROIR	PLAIMBOIS DU MIROIR	550.00	Chevreuril indifférencié	12	10	CHI 1467 à 1478	CHI 1467
					Chamois mâle	1		ISM 11	
					Chamois femelle	1		ISF 8	
					Chamois jeune	1		ISJ 21	
					Cerf Elaphe Mâle	0			
					Cerf Elaphe Femelle	0			
					Cerf Elaphe Daguet	0			
					Cerf Elaphe Jeune	0			
EDD2	00897	CP LE LUHIER - MONBELIARDOT (Gey au Cornu)	PLAIMBOIS DU MIROIR, ROSUREUX	99.20	Chevreuril indifférencié	2	1	CHI 1538 à 1539	CHI 1538
					Chamois mâle	1		ISM 15	
EDD2	00505	A.C.C.A. de PLAIMBOIS-VENNES	PLAIMBOIS VENNES	510.00	Chevreuril indifférencié	12	10	CHI 1479 à 1490	CHI 1479
					Chamois mâle	1		ISM 12	
					Chamois femelle	1		ISF 9	
					Chamois jeune	1		ISJ 22	

**TABLEAU ANNEXE A l'ARRETE FIXANT LES PLANS DE CHASSE CHEVREUIL – CHAMOIS – CERF**  
**Campagne cynégétique 2018 - 2019**

Unité de gestion	Matricule	DEMANDEUR	Territoire de chasse	Surface boisée	ESPECE	Attr. maxi	Réal mini	Bracelets	dont bracelet(s) été
EDD2	00507	A.C.C.A. de ROSUREUX	ROSUREUX, SAINT JULIEN LES RUSSEY	441,00	Chevreuil Indifférencié	11	9	CHI 1491 à 1501	CHI 1491
					Chamois mâle	0			
					Chamois femelle	1		ISF 10	
					Chamois jeune	1		ISJ 23	
EDD2	00546	A.C.C.A. de SAINT-JULIEN-LES-RUSSEY	SAINT JULIEN LES RUSSEY	372,00	Chevreuil Indifférencié	12	10	CHI 1518 à 1529	CHI 1518
					Chamois mâle	1		ISM 13	
					Chamois femelle	1		ISF 11	
					Chamois jeune	2		ISJ 24 à 25	
EDD2	00513	A.C.C.A. de VENNES	VENNES	295,00	Chevreuil Indifférencié	8	6	CHI 1502 à 1509	CHI 1502
EDD3	00527	A.C.C.A. de CERNAY L'EGLISE	CERNAY L'EGLISE	157,00	Chevreuil Indifférencié	9	7	CHI 1567 à 1575	CHI 1567

**TABLEAU ANNEXE A L'ARRETE FIXANT LES PLANS DE CHASSE CHEVREUIL – CHAMOIS – CERF**  
**Campagne cynégétique 2018 - 2019**

Unité de gestion	Matricule	DEMANDEUR	Territoire de chasse	Surface boisée	ESPECE	Attr. maxi	Réal mini	Bracelets	dont bracelet(s) été
EDD3	00879	C.P. FEUVRIER Hervé	CERNAY L'EGLISE	21.00	Chevreuril indifférencié	1	0	CHI 1672	CHI 1672
EDD3	00524	A.C.C.A. de CHARQUEMONT	CHARQUEMONT	727.00	Chevreuril indifférencié	18	14	CHI 1549 à 1566	CHI 1549
					Chamois mâle	1		ISM 17	
					Chamois femelle	1		ISF 13	
					Chamois jeune	2		ISJ 28 à 29	
					Cerf Elaphe Mâle	0			
					Cerf Elaphe Femelle	0			
					Cerf Elaphe Daguet	0			
					Cerf Elaphe Jeune	0			
EDD3	00787	A.C.C.A. de THIEBOUHANS	CHARQUEMONT	48.00	Chevreuril indifférencié	2	1	CHI 1657 à 1658	CHI 1657
					Chamois mâle	1		ISM 21	
					Chamois jeune	0			
EDD3	00529	A.C.C.A. de DAMPRICHARD	DAMPRICHARD	466.00	Chevreuril indifférencié	18	14	CHI 1576 à 1593	CHI 1576

**TABLEAU ANNEXE A L'ARRETE FIXANT LES PLANS DE CHASSE CHEVREUIL – CHAMOIS – CERF**  
**Campagne cynégétique 2018 - 2019**

Unité de gestion	Matricule	DEMANDEUR	Territoire de chasse	Surface boisée	ESPECE	Attr. maxi	Réal mini	Bracelets	dont bracelet(s) été
EDD3	00534	A.C.C.A. de FOURNET-BLANCHEROCHE	FOURNET BLANCHEROCHE	497.00	Chevreuril indifférencié	12	10	CHI 1614 à 1625	CHI 1614
					Chamois mâle	3		ISM 18 à 20	
					Chamois femelle	2		ISF 14 à 15	
					Chamois jeune	3		ISJ 30 à 32	
					Cerf Elaphe Mâle	0			
					Cerf Elaphe Femelle	0			
					Cerf Elaphe Daguet	0			
					Cerf Elaphe Jeune	0			
EDD3	00808	A.C.C.A. de FRAMBOUHANS	FRAMBOUHANS	294.00	Chevreuril indifférencié	12	10	CHI 1659 à 1670	CHI 1659 à 1660
EDD3	00813	JEANNEROT Jean Marie	FRAMBOUHANS, LES FONTENELLES	17.00	Chevreuril indifférencié	1	0	CHI 1671	CHI 1671
EDD3	00523	A.C.C.A. de BRESEUX (LES)	LES BRESEUX	242.00	Chevreuril indifférencié	9	7	CHI 1540 à 1548	CHI 1540 à 1541
					Chamois mâle	1		ISM 16	
					Chamois femelle	0			
					Chamois jeune	1		ISJ 27	
					Cerf Elaphe Mâle	0			
					Cerf Elaphe Femelle	0			
					Cerf Elaphe Daguet	0			
					Cerf Elaphe Jeune	0			

**TABLEAU ANNEXE A L'ARRETE FIXANT LES PLANS DE CHASSE CHEVREUIL – CHAMOIS – CERF**  
**Campagne cynégétique 2018 - 2019**

Unité de gestion	Matricule	DEMANDEUR	Territoire de chasse	Surface boisée	ESPECE	Attr. maxi	Réal mini	Bracelets	dont bracelet(s) été
EDD3	00530	A.C.C.A. de ECORCES (LES)	LES ECORCES	210.00	Chevreuril indifférencié	10	8	CHI 1594 à 1603	CHI 1594
EDD3	00533	A.C.C.A. de FONTENELLES (LES)	LES FONTENELLES	313.00	Chevreuril indifférencié	10	8	CHI 1604 à 1613	CHI 1604
EDD3	00539	A.C.C.A. de MAICHE	MAICHE, MONT DE VOUGNEY, THIEBOUHANS	589.00	Chevreuril indifférencié	16	13	CHI 1626 à 1641	CHI 1626 à 1630
EDD3	00540	A.C.C.A. de MANCENANS-LIZERNE	MANCENANS LIZERNE	174.00	Chevreuril indifférencié	7	6	CHI 1642 à 1648	CHI 1642
					Chamois mâle	0			
					Chamois femelle	1		ISF 16	
					Chamois jeune	1		ISJ 33	

**TABLEAU ANNEXE A L'ARRETE FIXANT LES PLANS DE CHASSE CHEVREUIL – CHAMOIS – CERF  
Campagne cynégétique 2018 - 2019**

Unité de gestion	Matricule	DEMANDEUR	Territoire de chasse	Surface boisée	ESPECE	Attr. maxi	Réal mini	Bracelets	dont bracelet(s) été
EDD3	00894	C.P FEUVRIER Hervé	MANCENANS LIZERNE, MAICHE	105.00	Chevreuril indifférencié	4	3	CHI 1673 à 1676	CHI 1673
EDD3	00547	A.C.C.A. de THIEBOUHANS	THIEBOUHANS	176.00	Chevreuril indifférencié	8	6	CHI 1649 à 1656	CHI 1649
EDD4	00521	A.C.C.A. de BONNETAGE	BONNETAGE	612.00	Chevreuril indifférencié	22	18	CHI 1700 à 1721	CHI 1700
EDD4	00536	A.C.C.A. de GRAND-COMBE-DES- BOIS	GRAND COMBE DES BOIS	446.00	Chevreuril indifférencié	18	14	CHI 1731 à 1748	CHI 1731
					Chamois mâle	3		ISM 22 à 24	
					Chamois femelle	3		ISF 17 à 19	
					Chamois jeune	4		ISJ 34 à 37	

**TABLEAU ANNEXE A L'ARRETE FIXANT LES PLANS DE CHASSE CHEVREUIL – CHAMOIS – CERF**  
**Campagne cynégétique 2018 - 2019**

Unité de gestion	Matricule	DEMANDEUR	Territoire de chasse	Surface boisée	ESPECE	Attr. maxi	Réal mini	Bracelets	dont bracelet(s) été
EDD4	00522	A.C.C.A. de BOSSE (LA)	LA BOSSE	168.00	Chevreuril indifférencié	9	7	CHI 1722 à 1730	CHI 1722
EDD4	00555	MOREL Maurice	LE BARBOUX, GRAND COMBE DES BOIS	46.00	Chevreuril indifférencié	2	1	CHI 1781 à 1782	CHI 1781
					Chamois femelle	0			
					Chamois jeune	1		ISJ 38	
EDD4	00886	A.C.C.A LE BARBOUX	LE BARBOUX	295.00	Chevreuril indifférencié	12	10	CHI 1865 à 1876	CHI 1865
					Chamois mâle	1		ISM 28	
EDD4	00519	A.C.C.A. de BELIEU (LE)	LE BELIEU	248.00	Chevreuril indifférencié	11	9	CHI 1677 à 1687	CHI 1677



**TABLEAU ANNEXE A L'ARRETE FIXANT LES PLANS DE CHASSE CHEVREUIL – CHAMOIS – CERF**  
**Campagne cynégétique 2018 - 2019**

Unité de gestion	Matricule	DEMANDEUR	Territoire de chasse	Surface boisée	ESPECE	Attr. maxi	Réal mini	Bracelets	dont bracelet(s) été
EDD4	00520	A.C.C.A. de BIZOT (LE)	LE BIZOT	295.00	Chevreuril indifférencié	12	10	CHI 1688 à 1699	CHI 1688
EDD4	00824	A.C.C.A. de MEMONT (LE)	LE MEMONT	100.00	Chevreuril indifférencié	5	4	CHI 1853 à 1857	CHI 1853
EDD4	00825	COMMUNE DU MEMONT	LE MEMONT	45.00	Chevreuril indifférencié	2	1	CHI 1858 à 1859	CHI 1858
EDD4	00885	A.C.C.A LE NARBIEF	LE NARBIEF, NARBIEF	22.00	Chevreuril indifférencié	3	2	CHI 1862 à 1864	CHI 1862

**TABLEAU ANNEXE A L'ARRETE FIXANT LES PLANS DE CHASSE CHEVREUIL – CHAMOIS – CERF**  
**Campagne cynégétique 2018 - 2019**

Unité de gestion	Matricule	DEMANDEUR	Territoire de chasse	Surface boisée	ESPECE	Attr. maxi	Réal mini	Bracelets	dont bracelet(s) été
EDD4	00892	COMMUNE DU NARBIEF	LE NARBIEF	85.00	Chevreuril indifférencié	3	2	CHI 1877 à 1879	CHI 1877
EDD4	00545	A.C.C.A. de RUSSEY (LE)	LE RUSSEY	609.00	Chevreuril indifférencié	23	18	CHI 1758 à 1780	CHI 1758
EDD4	00820	RAMBAUD Antoine	LE RUSSEY	43.00	Chevreuril indifférencié	2	1	CHI 1851 à 1852	CHI 1851
EDD4	00565	A.C.C.A. de FINS (LES)	LES FINS, FOURNETS LUISANS, LE BELIEU, MORTEAU	907.00	Chevreuril indifférencié	32	26	CHI 1783 à 1814	CHI 1783

**TABLEAU ANNEXE A L'ARRETE FIXANT LES PLANS DE CHASSE CHEVREUIL – CHAMOIS – CERF  
Campagne cynégétique 2018 - 2019**

Unité de gestion	Matricule	DEMANDEUR	Territoire de chasse	Surface boisée	ESPECE	Attr. maxi	Réal mini	Bracelets	dont bracelet(s) été
EDD4	00543	A.C.C.A. de NOEL-CERNEUX	NOEL CERNEUX, LA CHENALOTTE	106.00	Chevreuril indifférencié	9	7	CHI 1749 à 1757	CHI 1749
EDD4	00877	A.C.C.A. de RUSSEY (LE) sur Noël Cerneux	NOEL CERNEUX	43.00	Chevreuril indifférencié	2	1	CHI 1860 à 1861	CHI 1860
EDD4	00774	AMICALE DE L'ETANG DES BELLES SEIGNES	NOEL CERNEUX	35.00	Chevreuril indifférencié	1	0	CHI 1850	CHI 1850
EDD4	00573	A.C.C.A. de VILLERS-LE-LAC	VILLERS LE LAC	1065.00	Chevreuril indifférencié	35	28	CHI 1815 à 1849	CHI 1815
					Chamois mâle	3		ISM 25 à 27	
					Chamois femelle	3		ISF 20 à 22	
					Chamois jeune	10		ISJ 39 à 48	
					Cerf Elaphe Mâle	0			
					Cerf Elaphe Femelle	0			
					Cerf Elaphe Daguet	0			

**TABLEAU ANNEXE A L'ARRETE FIXANT LES PLANS DE CHASSE CHEVREUIL – CHAMOIS – CERF**  
**Campagne cynégétique 2018 - 2019**

Unité de gestion	Matricule	DEMANDEUR	Territoire de chasse	Surface boisée	ESPECE	Attr. maxi	Réal mini	Bracelets	dont bracelet(s) été
EDO1	10004	A.C.C.A. de BESANCON Nord A36	BESANCON Nord A36	373.00	Chevreuril indifférencié	10	8	CHI 1931 à 1940	CHI 1931 à 1932
					Chamois mâle	0			
					Chamois femelle	0			
					Chamois jeune	1		ISJ 49	
EDO1	00060	A.C.C.A. de BONNAY	BONNAY	266.00	Chevreuril indifférencié	7	6	CHI 1880 à 1886	CHI 1880
					Chamois mâle	1		ISM 29	
					Chamois femelle	0			
					Chamois jeune	0			
					Cerf Elaphe Mâle	0			
					Cerf Elaphe Femelle	0			
					Cerf Elaphe Daguet	0			
					Cerf Elaphe Jeune	0			
EDO1	10005	A.C.C.A. de BRAILLANS Nord A36	BRAILLANS Nord A36	22.00	Chevreuril indifférencié	1	0	CHI 1941	CHI 1941
EDO1	00063	A.C.C.A. de CHAMPOUX	CHAMPOUX	144.00	Chevreuril indifférencié	5	4	CHI 1887 à 1891	CHI 1887

**TABLEAU ANNEXE A L'ARRETE FIXANT LES PLANS DE CHASSE CHEVREUIL – CHAMOIS – CERF**  
**Campagne cynégétique 2018 - 2019**

Unité de gestion	Matricule	DEMANDEUR	Territoire de chasse	Surface boisée	ESPECE	Attr. maxi	Réal mini	Bracelets	dont bracelet(s) été
EDO1	00066	A.C.C.A. de CHATILLON-LE-DUC	CHATILLON LE DUC	234.00	Chevreuril indifférencié	6	5	CHI 1892 à 1897	CHI 1892
EDO1	10067	A.C.C.A. de CHAUDEFONTAINE Nord A36	CHAUDEFONTAINE Nord A36	310.00	Chevreuril indifférencié	7	6	CHI 1942 à 1948	CHI 1942
EDO1	10068	A.C.C.A. de CHEVROZ Nord LGV	CHEVROZ Nord LGV	28.00	Chevreuril indifférencié	1	0	CHI 1949	CHI 1949
EDO1	20068	A.C.C.A de CHEVROZ Sud LGV	CHEVROZ Sud LGV	46.00	Chevreuril indifférencié	2	1	CHI 1966 à 1967	CHI 1966

**TABLEAU ANNEXE A L'ARRETE FIXANT LES PLANS DE CHASSE CHEVREUIL – CHAMOIS – CERF**  
**Campagne cynégétique 2018 - 2019**

Unité de gestion	Matricule	DEMANDEUR	Territoire de chasse	Surface boisée	ESPECE	Attr. maxi	Réal mini	Bracelets	dont bracelet(s) été
EDO1	00074	A.C.C.A. de DEVECEY	DEVECEY	96.00	Chevreuril indifférencié	3	2	CHI 1898 à 1900	CHI 1898
EDO1	10091	A.C.C.A. de MARCHAUX Nord A36	MARCHAUX Nord A36	276.00	Chevreuril indifférencié	6	5	CHI 1950 à 1955	CHI 1950
EDO1	10092	A.C.C.A. de MEREY VIEILLEY Nord A36	MEREY VIEILLEY Nord A36	172.00	Chevreuril indifférencié	3	2	CHI 1956 à 1958	CHI 1956
					Chamois mâle	0			
					Chamois femelle	0			
					Chamois jeune	0			
					Cerf Elaphe Mâle	0			
					Cerf Elaphe Femelle	0			
					Cerf Elaphe Daguet	0			
					Cerf Elaphe Jeune	0			
EDO1	00094	A.C.C.A. de MONCEY	MONCEY	272.00	Chevreuril indifférencié	8	6	CHI 1901 à 1908	CHI 1901

**TABLEAU ANNEXE A L'ARRETE FIXANT LES PLANS DE CHASSE CHEVREUIL – CHAMOIS – CERF  
Campagne cynégétique 2018 - 2019**

Unité de gestion	Matricule	DEMANDEUR	Territoire de chasse	Surface boisée	ESPECE	Attr. maxi	Réal mini	Bracelets	dont bracelet(s) été
EDO1	00100	A.C.C.A. de PALISE	PALISE	43.00	Chevreuril indifférencié	2	1	CHI 1909 à 1910	CHI 1909
EDO1	00112	A.C.C.A. de TALLENAY	TALLENAY	95.00	Chevreuril indifférencié	3	2	CHI 1911 à 1913	CHI 1911
EDO1	00856	A.I.C.A LA THUVA (THUREY LE MONT - VALLEROY)	THUREY LE MONT, VALLEROY	303.00	Chevreuril indifférencié	9	7	CHI 1922 à 1930	CHI 1922
EDO1	00121	A.C.C.A. de VENISE	VENISE	302.00	Chevreuril indifférencié	8	6	CHI 1914 à 1921	CHI 1914

**TABLEAU ANNEXE A L'ARRETE FIXANT LES PLANS DE CHASSE CHEVREUIL – CHAMOIS – CERF**  
**Campagne cynégétique 2018 - 2019**

Unité de gestion	Matricule	DEMANDEUR	Territoire de chasse	Surface boisée	ESPECE	Attr. maxi	Réal mini	Bracelets	dont bracelet(s) été
EDO1	10125	A.C.C.A. de VIEILLEY Nord A36	VIEILLEY Nord A36	427.00	Chevreuril indifférencié	7	6	CHI 1959 à 1965	CHI 1959
					Chamois mâle	0			
					Chamois jeune	0			
EDO2	00059	A.C.C.A. de BLARIANS	BLARIANS	5.00	Chevreuril indifférencié	1	0	CHI 1968	CHI 1968
EDO2	10075	A.I.C.A. BRECONCHAUX VAL DE ROULANS Nord A36	BRECONCHAUX Nord A36, L'ECOUVOTTE Nord A36	143.00	Chevreuril indifférencié	5	4	CHI 2055 à 2059	CHI 2055
EDO2	00898	A.C.C.A. de CENDREY	CENDREY	256.00	Chevreuril indifférencié	7	6	CHI 2048 à 2054	CHI 2048
					Cerf Elaphe Mâle	1		CERF 12	
					Cerf Elaphe Femelle	0			



**TABIEAU ANNEXE A l'ARRÊTE FIXANT LES PLANS DE CHASSE CHEVREUIL - CHAMOIS - CERF  
Campagne cynégétique 2018 - 2019**

Unité de gestion	Matricule	DEMANDEUR	Territoire de chasse	Surface boisée	ESPECE	Attr. maxi	Réal mini	Bracelets	dont bracelet(s) été
EDO2	00069	A.C.C.A. de CORCELLES-MIESLOT	CORCELLE MIESLOT	123.00	Chevreuril Indifférencié	4	3	CHI 1985 à 1988	CHI 1985
EDO2	00130	BIDEAUX JACQUES (ROBERT Jean-Pierre)	CORCELLE MIESLOT	43.00	Chevreuril indifférencié	2	1	CHI 2037 à 2038	CHI 2037
EDO2	00849	BIDEAUX JACQUES (SOCIE Vladimir)	CORCELLE MIESLOT	52.00	Chevreuril indifférencié	2	1	CHI 2046 à 2047	CHI 2046
EDO2	00699	C. P AMPIOT OLIVIER (DRUHEN F)	CORCELLE MIESLOT	54.00	Chevreuril indifférencié	2	1	CHI 2040 à 2041	CHI 2040
					Cerf Elaphe Mâle	0			
					Cerf Elaphe Femelle	0			
					Cerf Elaphe Daguet	0			
					Cerf Elaphe Jeune	0			

**TABLEAU ANNEXE A L'ARRETE FIXANT LES PLANS DE CHASSE CHEVREUIL – CHAMOIS – CERF**  
**Campagne cynégétique 2018 - 2019**

Unité de gestion	Matricule	DEMANDEUR	Territoire de chasse	Surface boisée	ESPECE	Attr. maxi	Réal mini	Bracelets	dont bracelet(s) été
EDO2	00132	SCI CHAMO (domaine de Mieslot)	CORCELLE MIESLOT	44.00	Chevreuril indifférencié	1	0	CHI 2039	CHI 2039
EDO2	00076	A.C.C.A. de FLAGEY-RIGNEY	FLAGEY RIGNEY	91.00	Chevreuril indifférencié	4	3	CHI 1989 à 1992	CHI 1989
EDO2	00082	A.C.C.A. de GERMONDANS	GERMONDANS	66.00	Chevreuril indifférencié	3	2	CHI 1993 à 1995	CHI 1993
EDO2	00736	AUBERT René et Guy	GERMONDANS	20.00	Chevreuril indifférencié	2	1	CHI 2044 à 2045	CHI 2044

**TABLEAU ANNEXE A I'ARRETE FIXANT LES PLANS DE CHASSE CHEVREUIL – CHAMOIS – CERF**  
**Campagne cynégétique 2018 - 2019**

Unité de gestion	Matricule	DEMANDEUR	Territoire de chasse	Surface boisée	ESPECE	Atr. maxi	Réal mini	Bracelets	dont bracelet(s) été
EDO2	00114	A.C.C.A. de TOUR DE SCAY (LA)	LA TOUR DE SCAY	473.00	Chevreuil Indifférencié	10	8	CHI 2012 à 2021	CHI 2012
					Cerf Elaphe Mâle	0			
					Cerf Elaphe Femelle	0			
EDO2	10103	A.C.C.A. de PUY (LE) Nord A36	LE PUY Nord A36	95.00	Chevreuil Indifférencié	3	2	CHI 2066 à 2068	CHI 2066
EDO2	10899	L'ECOUVOTTE Nord A36	L'ECOUVOTTE Nord A36	67.00	Chevreuil Indifférencié	3	2	CHI 2069 à 2071	CHI 2069
					Chamois mâle	0			
					Chamois femelle	0			
					Chamois jeune	0			
					Cerf Elaphe Mâle	0			
					Cerf Elaphe Femelle	0			
					Cerf Elaphe Daquet	0			
					Cerf Elaphe Jeune	0			
EDO2	00718	A.C.C.A. de OLLANS	OLLANS	34.00	Chevreuil Indifférencié	2	1	CHI 2042 à 2043	CHI 2042

**TABLEAU ANNEXE A L'ARRETE FIXANT LES PLANS DE CHASSE CHEVREUIL – CHAMOIS – CERF**  
**Campagne cynégétique 2018 - 2019**

Unité de gestion	Matricule	DEMANDEUR	Territoire de chasse	Surface boisée	ESPECE	Attr. maxi	Réal mini	Bracelets	dont bracelet(s) été
EDO2	10101	A.I.C.A. de POULIGNEY-LUSANS Nord A36	POULIGNEY-LUSANS Nord A36, CHATILLON GUYOTTE Nord A36	180.00	Chevreuil indifférencié	6	5	CHI 2060 à 2065	CHI 2060
					Cerf Elaphe Mâle	0			
EDO2	00104	A.C.C.A. de RIGNEY	RIGNEY	339.00	Chevreuil indifférencié	12	10	CHI 1996 à 2007	CHI 1996
					Chamois mâle	0			
					Chamois femelle	0			
					Chamois jeune	0			
					Cerf Elaphe Mâle	0			
					Cerf Elaphe Femelle	0			
					Cerf Elaphe Daguet	0			
					Cerf Elaphe Jeune	0			
EDO2	00129	STE FORESTIERE C.D.C (LA BUSSIÈRE)	RIGNEY	105.00	Chevreuil indifférencié	4	3	CHI 2033 à 2036	CHI 2033
EDO2	00105	A.C.C.A. de RIGNOSOT	RIGNOSOT	119.00	Chevreuil indifférencié	4	3	CHI 2008 à 2011	CHI 2008

**TABLEAU ANNEXE A L'ARRETE FIXANT LES PLANS DE CHASSE CHEVREUIL - CHAMOIS - CERF**  
**Campagne cynégétique 2018 - 2019**

Unité de gestion	Matricule	DEMANDEUR	Territoire de chasse	Surface boisée	ESPECE	Attr. maxi	Réal mini	Bracelets	dont bracelet(s) été
EDO2	00062	A.I.C.A. de ROUGEMONTOT, LA BRETENNIERE	ROUGEMONTOT, LA BRETENNIERE	455.00	Chevreuil indifférencié	16	13	CHI 1969 à 1984	CHI 1969
					Cerf Elaphe Mâle	0			
					Cerf Elaphe Daguet	1		CED 9	
					Cerf Elaphe Jeune	0			
EDO2	00127	A.C.C.A. de VILLERS-GRELOT	VILLERS GRELOT	320.00	Chevreuil indifférencié	11	9	CHI 2022 à 2032	CHI 2022
					Chamois mâle	0			
					Chamois femelle	0			
					Chamois jeune	0			
					Cerf Elaphe Mâle	0			
					Cerf Elaphe Femelle	0			
					Cerf Elaphe Daguet	0			
					Cerf Elaphe Jeune	1		FAON 12	
EDO3	00054	A.C.C.A. de AMAGNEY	AMAGNEY	797.00	Chevreuil indifférencié	15	12	CHI 2084 à 2098	CHI 2084
EDO3	20004	A.C.C.A. de BESANCON Sud A36	BESANCON Sud A36	1052.00	Chevreuil indifférencié	36	29	CHI 2148 à 2183	CHI 2148 à 2151
					Chamois mâle	1		ISM 38	
					Chamois jeune	1		ISJ 61	

**TABLEAU ANNEXE A L'ARRETE FIXANT LES PLANS DE CHASSE CHEVREUIL – CHAMOIS – CERF**  
**Campagne cynégétique 2018 - 2019**

Unité de gestion	Matricule	DEMANDEUR	Territoire de chasse	Surface boisée	ESPECE	Attr. maxi	Réal mini	Bracelets	dont bracelet(s) été
EDO3	20005	A.C.C.A.de BRAILLANS Sud A36	BRAILLANS Sud A36	65.00	Chevreuril indifférencié	2	1	CHI 2184 à 2185	CHI 2184
EDO3	20075	A.I.C.A. BRECONCHAUX VAL DE ROULANS Sud A36	BRECONCHAUX Sud A36	63.00	Chevreuril indifférencié	2	1	CHI 2188 à 2189	CHI 2188
EDO3	00007	A.C.C.A. de CHALEZEULE	CHALEZEULE	100.00	Chevreuril indifférencié	5	4	CHI 2072 à 2076	CHI 2072
EDO3	20066	A.C.C.A de CHATILLON LE DUC Sud A36	CHATILLON LE DUC Sud A36	19.00	Chevreuril indifférencié	1	0	CHI 2186	CHI 2186

**TABLEAU ANNEXE A L'ARRETE FIXANT LES PLANS DE CHASSE CHEVREUIL – CHAMOIS – CERF  
Campagne cynégétique 2018 - 2019**

Unité de gestion	Matricule	DEMANDEUR	Territoire de chasse	Surface boisée	ESPECE	Attr. maxi	Réal mini	Bracelets	dont bracelet(s) été
EDO3	20067	A.C.C.A. de CHAUDEFONTAINE Sud A36	CHAUDEFONTAINE Sud A36	0.00	Chevreuril indifférencié	1	0	CHI 2187	CHI 2187
EDO3	00073	A.C.C.A. de DELUZ	DELUZ	520.00	Chevreuril indifférencié	9	7	CHI 2099 à 2107	CHI 2099
					Chamois mâle	2		ISM 30 à 31	
					Chamois femelle	1		ISF 23	
					Chamois jeune	2		ISJ 50 à 51	
					Cerf Elaphe Mâle	0			
					Cerf Elaphe Femelle	0			
					Cerf Elaphe Daguet	0			
					Cerf Elaphe Jeune	0			
EDO3	00081	A.C.C.A. de FOURBANNE	FOURBANNE	40.00	Chevreuril indifférencié	2	1	CHI 2108 à 2109	CHI 2108
					Chamois mâle	0			
					Chamois femelle	1		ISF 24	
					Chamois jeune	1		ISJ 52	
EDO3	00089	A.C.C.A. de LAISSEY	LAISSEY	166.00	Chevreuril indifférencié	4	3	CHI 2110 à 2113	CHI 2110
					Chamois mâle	2		ISM 32 à 33	
					Chamois femelle	1		ISF 25	
					Chamois jeune	3		ISJ 53 à 55	

**TABLEAU ANNEXE A L'ARRETE FIXANT LES PLANS DE CHASSE CHEVREUIL – CHAMOIS – CERF**  
**Campagne cynégétique 2018 - 2019**

Unité de gestion	Matricule	DEMANDEUR	Territoire de chasse	Surface boisée	ESPECE	Attr. maxi	Réal mini	Bracelets	dont bracelet(s) été
EDO3	20103	A.C.C.A. de PUY (LE) Sud A36	LE PUY Sud A36	10.00	Chevreuril indifférencié	1	0	CHI 2211	CHI 2211
EDO3	20899	A.C.C.A. L'ECOUVOTTE Sud A36	L'ECOUVOTTE Sud A36	25.00	Chevreuril indifférencié	1	0	CHI 2218	CHI 2218
EDO3	20091	A.C.C.A. de MARCHAUX Sud A36	MARCHAUX Sud A36	332.00	Chevreuril indifférencié	8	6	CHI 2190 à 2197	CHI 2190
EDO3	00099	A.C.C.A. de OUGNEY-DOUVOT	OUGNEY DOUVOT	380.00	Chevreuril indifférencié	8	6	CHI 2114 à 2121	CHI 2114 à 2117
					Chamois mâle	2		ISM 34 à 35	
					Chamois femelle	1		ISF 26	
					Chamois jeune	3		ISJ 56 à 58	
					Cerf Elaphe Mâle	0			
					Cerf Elaphe Femelle	0			
					Cerf Elaphe Daguet	0			
					Cerf Elaphe Jeune	0			



**TABLEAU ANNEXE A L'ARRETE FIXANT LES PLANS DE CHASSE CHEVREUIL – CHAMOIS – CERF**  
**Campagne cynégétique 2018 - 2019**

Unité de gestion	Matricule	DEMANDEUR	Territoire de chasse	Surface boisée	ESPECE	Attr. maxi	Réal mini	Bracelets	dont bracelet(s) été
EDO3	20101	A.I.C.A. de POULIGNEY-LUSANS Sud A36	POULIGNEY-LUSANS Sud A36, CHATILLON GUYOTTE Sud A36	507.00	Chevreuril indifférencié	13	10	CHI 2198 à 2210	CHI 2198
					Chamois mâle	0			
					Chamois jeune	0			
					Cerf Elaphe Mâle	0			
EDO3	00040	A.I.C.A. de ROCHE LEZ BEAUPRE/NOVILLARS	ROCHE LEZ BEAUPRE, NOVILLARS	255.00	Chevreuril indifférencié	5	4	CHI 2077 à 2081	CHI 2077
EDO3	00906	C.P. Commune de ROCHE LEZ BEAUPRE	ROCHE LEZ BEAUPRE	111.00	Chevreuril indifférencié	3	2	CHI 2145 à 2147	CHI 2145
EDO3	00050	A.C.C.A. de CHALEZE (CURTY J.P.)	ROCHE LEZ BEAUPRE	69.00	Chevreuril indifférencié	0	0		

**TABLEAU ANNEXE A L'ARRETE FIXANT LES PLANS DE CHASSE CHEVREUIL – CHAMOIS – CERF**  
**Campagne cynégétique 2018 - 2019**

Unité de gestion	Matricule	DEMANDEUR	Territoire de chasse	Surface boisée	ESPECE	Attr. maxi	Réal mini	Bracelets	dont bracelet(s) été
EDO3	00110	A.C.C.A. de ROULANS	ROULANS	410.00	Chevreuil indifférencié	10	8	CHI 2122 à 2131	CHI 2122
					Chamois mâle	2		ISM 36 à 37	
					Chamois femelle	1		ISF 27	
					Chamois jeune	2		ISJ 59 à 60	
					Cerf Elaphe Mâle	0			
					Cerf Elaphe Femelle	0			
					Cerf Elaphe Daguet	0			
					Cerf Elaphe Jeune	0			
EDO3	20804	A.I.C.A de SAINT HILAIRE VENNANS Sud A36	SAINT HILAIRE Sud A36, VENNANS Sud A36	173.00	Chevreuil indifférencié	6	5	CHI 2212 à 2217	CHI 2212
EDO3	00046	A.C.C.A. de THISE	THISE	45.00	Chevreuil indifférencié	2	1	CHI 2082 à 2083	CHI 2082
EDO3	00901	C.P. LE ST HUBERT THISIEN	THISE, AMAGNEY	438.00	Chevreuil indifférencié	11	9	CHI 2134 à 2144	CHI 2134 à 2135

**TABLEAU ANNEXE A L'ARRETE FIXANT LES PLANS DE CHASSE CHEVREUIL – CHAMOIS – CERF**  
**Campagne cynégétique 2018 - 2019**

Unité de gestion	Matricule	DEMANDEUR	Territoire de chasse	Surface boisée	ESPECE	Attr. maxi	Réal mini	Bracelets	dont bracelet(s) été
EDO3	00773	GFA Les Chenevières	VENNANS, POULIGNEY LUSANS, SAINT HILAIRE	24.00	Chevreuril indifférencié	2	1	CHI 2132 à 2133	CHI 2132
EDO4	00056	A.C.C.A. de AVILLEY	AVILLEY	211.00	Chevreuril indifférencié	9	7	CHI 2219 à 2227	CHI 2219
					Cerf Elaphe Mâle	0			
EDO4	00057	A.C.C.A. de BATTENANS-LES- MINES	BATTENANS LES MINES	120.00	Chevreuril indifférencié	6	5	CHI 2228 à 2233	CHI 2228 à 2229
					Cerf Elaphe Mâle	0			
					Cerf Elaphe Femelle	1		BICHE 18	
EDO4	10058	A.I.C.A. de BAUME LES DAMES Nord A36	BAUME Nord A36	655.00	Chevreuril indifférencié	18	14	CHI 2335 à 2352	CHI 2335
					Cerf Elaphe Mâle	0			
					Cerf Elaphe Jeune	1		FAON 17	

**TABLEAU ANNEXE A L'ARRETE FIXANT LES PLANS DE CHASSE CHEVREUIL – CHAMOIS – CERF**  
**Campagne cynégétique 2018 - 2019**

Unité de gestion	Matricule	DEMANDEUR	Territoire de chasse	Surface boisée	ESPECE	Attr. maxi	Réal mini	Bracelets	dont bracelet(s) été
EDO4	00823	SOCIETE FORESTIERE DE MOUSTIER	BONNAL	13.00	Chevreuil indifférencié	1	0	CHI 2332	CHI 2332
EDO4	00080	A.C.C.A. de FONTENOTTE	FONTENOTTE	142.00	Chevreuil indifférencié	6	5	CHI 2234 à 2239	CHI 2234
					Cerf Elaphe Mâle	0			
					Cerf Elaphe Femelle	0			
					Cerf Elaphe Daguet	1		CED 10	
EDO4	00814	NICOLAS Philippe	FONTENOTTE	56.00	Chevreuil indifférencié	3	2	CHI 2329 à 2331	CHI 2329
EDO4	00085	A.C.C.A. de GOUHELANS	GOUHELANS	140.00	Chevreuil indifférencié	6	5	CHI 2240 à 2245	CHI 2240
					Chamois mâle	0			
					Chamois femelle	0			
					Chamois jeune	0			
					Cerf Elaphe Mâle	1		CERF 13	
					Cerf Elaphe Femelle	0			
					Cerf Elaphe Daguet	0			
					Cerf Elaphe Jeune	0			

**TABLEAU ANNEXE A L'ARRETE FIXANT LES PLANS DE CHASSE CHEVREUIL – CHAMOIS – CERF  
Campagne cynégétique 2018 - 2019**

Unité de gestion	Matricule	DEMANDEUR	Territoire de chasse	Surface boisée	ESPECE	Attr. maxi	Réal mini	Bracelets	dont bracelet(s) été
EDO4	00087	A.C.C.A. de HUANNE-MONTMARTIN	HUANNE MONTMARTIN	44.00	Chevreuril indifférencié	2	1	CHI 2246 à 2247	CHI 2246
EDO4	10090	A.C.C.A. de LUXIOL Nord A36	LUXIOL Nord A36	163.00	Chevreuril indifférencié	6	5	CHI 2353 à 2358	CHI 2353
					Chamois mâle	0			
					Chamois femelle	0			
					Chamois jeune	0			
					Cerf Elaphe Mâle	0			
					Cerf Elaphe Femelle	0			
					Cerf Elaphe Daguet	0			
					Cerf Elaphe Jeune	0			
EDO4	00095	A.C.C.A. de MONDON	MONDON	211.00	Chevreuril indifférencié	8	6	CHI 2248 à 2255	CHI 2248
EDO4	00096	A.I.C.A. de MONTAGNEY-SERVIGNEY	MONTAGNEY SERVICNEY, MONTFERNEY	230.00	Chevreuril indifférencié	8	6	CHI 2256 à 2263	CHI 2256

**TABLEAU ANNEXE A L'ARRETE FIXANT LES PLANS DE CHASSE CHEVREUIL – CHAMOIS – CERF**  
**Campagne cynégétique 2018 - 2019**

Unité de gestion	Matricule	DEMANDEUR	Territoire de chasse	Surface boisée	ESPECE	Attr. maxi	Réal mini	Bracelets	dont bracelet(s) été
EDO4	00843	MOUILLET ARNAUD	MONTAGNEY SERVIGNEY	56.00	Chevreuril indifférencié	2	1	CHI 2333 à 2334	CHI 2333
					Chamois mâle	0			
					Chamois femelle	0			
					Chamois jeune	0			
					Cerf Elaphe Mâle	0			
					Cerf Elaphe Femelle	0			
					Cerf Elaphe Daguet	0			
					Cerf Elaphe Jeune	0			
EDO4	00097	A.C.C.A. de MONTUSSAINT	MONTUSSAINT	115.00	Chevreuril indifférencié	5	4	CHI 2264 à 2268	CHI 2264
					Cerf Elaphe Mâle	1		CERF 14	
					Cerf Elaphe Jeune	0			
EDO4	00102	A.C.C.A. de PUESSANS	PUESSANS	140.00	Chevreuril indifférencié	6	5	CHI 2269 à 2274	CHI 2269
					Cerf Elaphe Mâle	0			
					Cerf Elaphe Jeune	1		FAON 13	
EDO4	00107	A.C.C.A. de ROGNON	ROGNON	240.00	Chevreuril indifférencié	10	8	CHI 2275 à 2284	CHI 2275
					Cerf Elaphe Mâle	0			
					Cerf Elaphe Femelle	1		BICHE 19	
					Cerf Elaphe Daguet	1		CED 11	

**TABLEAU ANNEXE A L'ARRETE FIXANT LES PLANS DE CHASSE CHEVREUIL – CHAMOIS – CERF  
Campagne cynégétique 2018 - 2019**

Unité de gestion	Matricule	DEMANDEUR	Territoire de chasse	Surface boisée	ESPECE	Attr. maxi	Réal mini	Bracelets	dont bracelet(s) été
EDO4	10109	A.C.C.A. de ROUGEMONT Nord LGV	ROUGEMONT Nord LGV	113.00	Chevreuril indifférencié	2	1	CHI 2359 à 2360	CHI 2359
EDO4	20109	A.C.C.A. de ROUGEMONT Sud LGV	ROUGEMONT Sud LGV	488.00	Chevreuril indifférencié	23	18	CHI 2363 à 2385	CHI 2363
EDO4	00111	A.C.C.A. de TALLANS	TALLANS	261.00	Chevreuril indifférencié	11	9	CHI 2285 à 2295	CHI 2285
					Cerf Elaphe Mâle	0			
					Cerf Elaphe Femelle	0			
					Cerf Elaphe Daguet	1		CED 12	
					Cerf Elaphe Jeune	1		FAON 14	
EDO4	00115	A.C.C.A. de TOURNANS	TOURNANS	297.00	Chevreuril indifférencié	12	10	CHI 2296 à 2307	CHI 2296
					Cerf Elaphe Mâle	0			
					Cerf Elaphe Jeune	1		FAON 15	

**TABLEAU ANNEXE A L'ARRETE FIXANT LES PLANS DE CHASSE CHEVREUIL – CHAMOIS – CERF**  
**Campagne cynégétique 2018 - 2019**

Unité de gestion	Matricule	DEMANDEUR	Territoire de chasse	Surface boisée	ESPECE	Attr. maxi	Réal mini	Bracelets	dont bracelet(s) été
EDO4	00793	Commune d'HUANNE-MONTMARTIN	TOURNANS	153.00	Chevreuil indifférencié	6	5	CHI 2323 à 2328	CHI 2323
					Cerf Elaphe Mâle	0			
					Cerf Elaphe Jeune	1		FAON 16	
EDO4	10116	A.C.C.A. de TRESSANDANS Nord LGV	TRESSANDANS Nord LGV	29.00	Chevreuil indifférencié	2	1	CHI 2361 à 2362	CHI 2361
EDO4	20116	A.C.C.A. de TRESSANDANS Sud LGV	TRESSANDANS Sud LGV	12.00	Chevreuil indifférencié	1	0	CHI 2386	CHI 2386
EDO4	00117	A.C.C.A. de TROUVANS	TROUVANS	84.00	Chevreuil indifférencié	4	3	CHI 2308 à 2311	CHI 2308
					Cerf Elaphe Mâle	0			
					Cerf Elaphe Daguet	1		CED 13	



**TABLEAU ANNEXE A L'ARRETE FIXANT LES PLANS DE CHASSE CHEVREUIL - CHAMOIS - CERF**  
**Campagne cynégétique 2018 - 2019**

Unité de gestion	Matricule	DEMANDEUR	Territoire de chasse	Surface boisée	ESPECE	Attr. maxi	Réal mini	Bracelets	dont bracelet(s) été
EDO4	00124	A.I.C.A. de VERNE - RILLANS	VERNE, RILLANS	321.00	Chevreuril indifférencié	11	9	CHI 2312 à 2322	CHI 2312
					Cerf Elaphe Mâle	1		CERF 15	
LL1	00290	A.C.C.A. de AMONDANS	AMONDANS	266.00	Chevreuril indifférencié	6	5	CHI 2412 à 2417	CHI 2412
					Chamois mâle	0			
					Chamois femelle	0			
					Chamois jeune	1		ISJ 62	
					Cerf Elaphe Mâle	0			
					Cerf Elaphe Femelle	0			
					Cerf Elaphe Daguet	0			
					Cerf Elaphe Jeune	0			
LL1	00298	A.C.C.A. de ETERNOZ-HAUT LISON	ETERNOZ	1416.00	Chevreuril indifférencié	30	24	CHI 2418 à 2447	CHI 2418 à 2420
					Chamois mâle	4		ISM 39 à 42	
					Chamois femelle	4		ISF 28 à 31	
					Chamois jeune	6		ISJ 63 à 68	
LL1	00301	A.C.C.A. de LIZINE	LIZINE	400.00	Chevreuril indifférencié	9	7	CHI 2448 à 2456	CHI 2448
					Chamois mâle	0			
					Chamois femelle	1		ISF 32	
					Chamois jeune	1		ISJ 69	

**TABLEAU ANNEXE A L'ARRETE FIXANT LES PLANS DE CHASSE CHEVREUIL - CHAMOIS - CERF**  
**Campagne cynégétique 2018 - 2019**

Unité de gestion	Matricule	DEMANDEUR	Territoire de chasse	Surface boisée	ESPECE	Attr. maxi	Réal mini	Bracelets	dont bracelet(s) été
LL1	00303	A.C.C.A. de MALANS	MALANS	442.00	Chevreuril indifférencié	10	8	CHI 2457 à 2466	CHI 2457 à 2458
LL1	00311	CORNU Michel	MALANS	38.00	Chevreuril indifférencié	1	0	CHI 2482	CHI 2482
LL1	00304	A.C.C.A. de MONTMAHOUX	MONTMAHOUX	203.00	Chevreuril indifférencié	5	4	CHI 2467 à 2471	CHI 2467 à 2468
					Chamois mâle	0			
					Chamois femelle	1		ISF 33	
					Chamois jeune	2		ISJ 70 à 71	
LL1	00250	A.C.C.A. de MYON	MYON	913.00	Chevreuril indifférencié	21	17	CHI 2387 à 2407	CHI 2387 à 2389

**TABLEAU ANNEXE A L'ARRETE FIXANT LES PLANS DE CHASSE CHEVREUIL – CHAMOIS – CERF**  
**Campagne cynégétique 2018 - 2019**

Unité de gestion	Matricule	DEMANDEUR	Territoire de chasse	Surface boisée	ESPECE	Attr. maxi	Réal mini	Bracelets	dont bracelet(s) été
LL1	00274	CP CHAMPBARON	MYON	197.00	Chevreuril indifférencié	4	3	CHI 2408 à 2411	CHI 2408 à 2409
					Chamois mâle	0			
					Chamois femelle	0			
LL1	00305	A.C.C.A. de NANS-SOUS-SAINTE-ANNE	NANS SOUS SAINTE ANNE	434.00	Chevreuril indifférencié	5	4	CHI 2472 à 2476	CHI 2472
					Chamois mâle	2		ISM 43 à 44	
					Chamois femelle	1		ISF 34	
					Chamois jeune	4		ISJ 72 à 75	
LL1	00600	SAINT HUBERT DU VAL DE LOUE (MONTRICHARD)	NANS SOUS SAINTE ANNE, CROUZET MIGETTE	225.00	Chevreuril indifférencié	5	4	CHI 2511 à 2515	CHI 2511
					Chamois mâle	1		ISM 47	
					Chamois femelle	0			
					Chamois jeune	1		ISJ 80	
LL1	00592	A.C.C.A. de SAINTE-ANNE	SAINTE ANNE	320.00	Chevreuril indifférencié	7	6	CHI 2500 à 2506	CHI 2500
					Chamois mâle	0			
					Chamois femelle	1		ISF 36	
					Chamois jeune	1		ISJ 79	

**TABLEAU ANNEXE A L'ARRETE FIXANT LES PLANS DE CHASSE CHEVREUIL – CHAMOIS – CERF**  
**Campagne cynégétique 2018 - 2019**

Unité de gestion	Matricule	DEMANDEUR	Territoire de chasse	Surface boisée	ESPECE	Attr. maxi	Réal mini	Bracelets	dont bracelet(s) été
LL1	00597	CLEMENT Alain	SAINTE ANNE	126.00	Chevreuril indifférencié	4	3	CHI 2507 à 2510	CHI 2507
LL1	00601	A.I.C.A. de CERNANS (Jura)	SAINTE ANNE	63.00	Chevreuril indifférencié	3	2	CHI 2516 à 2518	CHI 2516
LL1	00799	A.C.C.A. de DOURNON (Jura)	SAINTE ANNE	25.00	Chevreuril indifférencié	1	0	CHI 2519	CHI 2519
LL1	00308	A.C.C.A. de SARAZ	SARAZ	18.00	Chevreuril indifférencié	1	0	CHI 2477	CHI 2477
					Chamois femelle	1		ISF 35	
					Chamois jeune	1		ISJ 76	

**TABLEAU ANNEXE A l'ARRETE FIXANT LES PLANS DE CHASSE CHEVREUIL – CHAMOIS – CERF**  
**Campagne cynégétique 2018 - 2019**

Unité de gestion	Matricule	DEMANDEUR	Territoire de chasse	Surface boisée	ESPECE	Attr. maxi	Réal mini	Bracelets	dont bracelet(s) été
LL1	00316	BOUCHET Jean-Paul	SARAZ, ALAISE, NANS SOUS SAINTE ANNE	725.00	Chevreuril indifférencié	17	14	CHI 2483 à 2499	CHI 2483
					Chamois mâle	1		ISM 46	
					Chamois jeune	1		ISJ 78	
LL1	00309	BERGER Georges (LA SARAZINE)	SARAZ	197.00	Chevreuril indifférencié	4	3	CHI 2478 à 2481	CHI 2478
					Chamois mâle	1		ISM 45	
					Chamois femelle	0			
					Chamois jeune	1		ISJ 77	
LL2	00288	A.C.C.A. de AMANCEY	AMANCEY	330.00	Chevreuril indifférencié	10	8	CHI 2520 à 2529	CHI 2520
LL2	00314	ORDINAIRE Christian (LAURENT)	AMANCEY, CLERON, FERTANS	50.00	Chevreuril indifférencié	1	0	CHI 2652	CHI 2652
					Chamois jeune	0			

**TABLEAU ANNEXE A L'ARRETE FIXANT LES PLANS DE CHASSE CHEVREUIL – CHAMOIS – CERF**  
**Campagne cynégétique 2018 - 2019**

Unité de gestion	Matricule	DEMANDEUR	Territoire de chasse	Surface boisée	ESPECE	Attr. maxi	Réal mini	Bracelets	dont bracelet(s) été
LL2	00289	A.C.C.A. de AMATHAY-VESIGNEUX	AMATHAY VESIGNEUX	495.00	Chevreuril indifférencié	12	10	CHI 2530 à 2541	CHI 2530
LL2	00291	A.C.C.A. de BOLANDOZ	BOLANDOZ	435.00	Chevreuril indifférencié	12	10	CHI 2542 à 2553	CHI 2542
					Chamois mâle	0			
					Chamois femelle	0			
					Chamois jeune	1		ISJ 81	
LL2	00292	A.C.C.A. de CHANTRANS	CHANTRANS	702.00	Chevreuril indifférencié	17	14	CHI 2554 à 2570	CHI 2554
					Chamois mâle	0			
					Chamois femelle	0			
					Chamois jeune	1		ISJ 82	
LL2	00293	A.C.C.A. de CHASSAGNE-SAINT-DENIS	CHASSAGNE SAINT DENIS	284.00	Chevreuril indifférencié	7	6	CHI 2571 à 2577	CHI 2571
					Chamois mâle	3		ISM 48 à 50	
					Chamois femelle	4		ISF 37 à 40	
					Chamois jeune	3		ISJ 83 à 85	

**TABLEAU ANNEXE A l'ARRETE FIXANT LES PLANS DE CHASSE CHEVREUIL – CHAMOIS – CERF**  
**Campagne cynégétique 2018 - 2019**

Unité de gestion	Matricule	DEMANDEUR	Territoire de chasse	Surface boisée	ESPECE	Attr. maxi	Réal mini	Bracelets	dont bracelets(s) été
LL2	00310	BRIQUEZ PHILIPPE	CHASSAGNE SAINT DENIS	300,00	Chevreuil Indifférencié	5	4	CHI 2637 à 2641	CHI 2637
					Chamois mâle	0			
					Chamois femelle	1		ISF 45	
					Chamois jeune	1		ISJ 94	
					Cerf Elaphe Mâle	0			
					Cerf Elaphe Femelle	0			
					Cerf Elaphe Daguet	0			
					Cerf Elaphe Jeune	0			
LL2	00294	A.C.C.A. de CLERON	CLERON	577,00	Chevreuil indifférencié	12	10	CHI 2578 à 2589	CHI 2578
					Chamois mâle	3		ISM 51 à 53	
					Chamois femelle	2		ISF 41 à 42	
					Chamois jeune	4		ISJ 86 à 89	
LL2	00312	CHASSE DU RAVIN DE VALBOIS - ARNOUX Guy	CLERON, CHASSAGNE SAINT DENIS, SCEY MAISIÈRES	250,00	Chevreuil Indifférencié	6	5	CHI 2642 à 2647	CHI 2642
					Chamois mâle	0			
					Chamois femelle	1		ISF 46	
					Chamois jeune	0			
LL2	00315	PETIT JEAN CHRISTOPHE (CHAVANNE C.)	CLERON	185,00	Chevreuil Indifférencié	5	4	CHI 2653 à 2657	CHI 2653
					Chamois mâle	0			
					Chamois femelle	0			
					Chamois jeune	1		ISJ 95	

**TABLEAU ANNEXE A L'ARRETE FIXANT LES PLANS DE CHASSE CHEVREUIL – CHAMOIS – CERF**  
**Campagne cynégétique 2018 - 2019**

Unité de gestion	Matricule	DEMANDEUR	Territoire de chasse	Surface boisée	ESPECE	Attr. maxi	Réal mini	Bracelets	dont bracelet(s) été
LL2	00296	A.C.C.A. de DESERVILLERS	DESERVILLERS	319.00	Chevreuril indifférencié	10	8	CHI 2590 à 2599	CHI 2590
LL2	00299	A.C.C.A. de FERTANS	FERTANS	291.00	Chevreuril indifférencié	7	6	CHI 2600 à 2606	CHI 2600
					Chamois mâle	0			
					Chamois femelle	0			
					Chamois jeune	1		ISJ 90	
					Cerf Elaphe Mâle	0			
					Cerf Elaphe Femelle	0			
					Cerf Elaphe Daguet	0			
					Cerf Elaphe Jeune	0			
LL2	00300	A.C.C.A. de FLAGEY-AMANCEY	FLAGEY	407.00	Chevreuril indifférencié	12	10	CHI 2607 à 2618	CHI 2607
					Chamois mâle	1		ISM 54	
					Chamois femelle	1		ISF 43	
					Chamois jeune	1		ISJ 91	
LL2	00302	A.C.C.A. de LONGEVILLE	LONGEVILLE	401.00	Chevreuril indifférencié	12	10	CHI 2619 à 2630	CHI 2619 à 2620
					Chamois mâle	1		ISM 55	
					Chamois femelle	1		ISF 44	
					Chamois jeune	2		ISJ 92 à 93	



**TABLEAU ANNEXE A L'ARRETE FIXANT LES PLANS DE CHASSE CHEVREUIL – CHAMOIS – CERF**  
**Campagne cynégétique 2018 - 2019**

Unité de gestion	Matricule	DEMANDEUR	Territoire de chasse	Surface boisée	ESPECE	Attr. maxi	Réal mini	Bracelets	dont bracelet(s) été
LL2	00307	A.C.C.A. de REUGNEY	REUGNEY	190.00	Chevreuril indifférencié	6	5	CHI 2631 à 2636	CHI 2631
					Chamois jeune	0			
LL2	00313	BERNARD Frédéric	SILLEY AMANCEY	140.00	Chevreuril indifférencié	4	3	CHI 2648 à 2651	CHI 2648
					Chamois mâle	1		ISM 56	
					Chamois jeune	0			
LL2	00714	A.C.C.A. de SILLEY-AMANCEY	SILLEY AMANCEY	40.00	Chevreuril indifférencié	1	0	CHI 2658	CHI 2658
					Chamois jeune	0			
LL3	00415	A.C.C.A. de DURNES	DURNES	470.00	Chevreuril indifférencié	13	10	CHI 2768 à 2780	CHI 2768
					Chamois mâle	1		ISM 67	
					Chamois femelle	1		ISF 53	
					Chamois jeune	1		ISJ 112	

**TABLEAU ANNEXE A L'ARRETE FIXANT LES PLANS DE CHASSE CHEVREUIL – CHAMOIS – CERF**  
**Campagne cynégétique 2018 - 2019**

Unité de gestion	Matricule	DEMANDEUR	Territoire de chasse	Surface boisée	ESPECE	Attr. maxi	Réal mini	Bracelets	dont bracelet(s) été
LL3	00416	A.C.C.A. de ECHEVANNES	ECHEVANNES	133.00	Chevreuril indifférencié	7	6	CHI 2781 à 2787	CHI 2781
					Chamois mâle	1		ISM 68	
					Chamois femelle	1		ISF 54	
					Chamois jeune	1		ISJ 113	
					Cerf Elaphe Mâle	0			
					Cerf Elaphe Femelle	1		BICHE 20	
LL3	00277	A.C.C.A. de LODS	LODS	355.00	Chevreuril indifférencié	12	10	CHI 2659 à 2670	CHI 2659
					Chamois mâle	2		ISM 57 à 58	
					Chamois femelle	1		ISF 47	
					Chamois jeune	2		ISJ 96 à 97	
LL3	00280	A.C.C.A. de MONTGESOYE	MONTGESOYE	646.00	Chevreuril indifférencié	16	13	CHI 2671 à 2686	CHI 2671
					Chamois mâle	1		ISM 59	
					Chamois femelle	0			
					Chamois jeune	2		ISJ 98 à 99	
LL3	00281	A.I.C.A. de MOUTHIER-HAUTEPIERRE	MOUTHIER HAUTE PIERRE, LES PREMIERS SAPINS	1106.00	Chevreuril indifférencié	30	24	CHI 2687 à 2716	CHI 2687 à 2688
					Chamois mâle	3		ISM 60 à 62	
					Chamois femelle	1		ISF 48	
					Chamois jeune	5		ISJ 100 à 104	

**TABLEAU ANNEXE A L'ARRETE FIXANT LES PLANS DE CHASSE CHEVREUIL – CHAMOIS – CERF**  
**Campagne cynégétique 2018 - 2019**

Unité de gestion	Matricule	DEMANDEUR	Territoire de chasse	Surface boisée	ESPECE	Attr. maxi	Réal mini	Bracelets	dont bracelet(s) été
LL3	00282	A.C.C.A. de ORNANS	ORNANS	1383.00	Chevreuil indifférencié	40	32	CHI 2717 à 2756	CHI 2717
					Chamois mâle	2		ISM 63 à 64	
					Chamois femelle	2		ISF 49 à 50	
					Chamois jeune	3		ISJ 105 à 107	
LL3	00437	A.C.C.A. de SAULES	SAULES	340.00	Chevreuil indifférencié	11	9	CHI 2788 à 2798	CHI 2788
					Chamois mâle	2		ISM 69 à 70	
					Chamois femelle	1		ISF 55	
					Chamois jeune	2		ISJ 114 à 115	
					Cerf Elaphe Mâle	0			
					Cerf Elaphe Femelle	0			
					Cerf Elaphe Daguet	0			
					Cerf Elaphe Jeune	0			
LL3	00284	A.I.C.A. de VUILLAFANS - CHATEAUVIEUX LES FOSSES	VUILLAFANS, CHATEAUVIEUX LES FOSSES	366.00	Chevreuil indifférencié	11	9	CHI 2757 à 2767	CHI 2757
					Chamois mâle	2		ISM 65 à 66	
					Chamois femelle	2		ISF 51 à 52	
					Chamois jeune	4		ISJ 108 à 111	
					Cerf Elaphe Mâle	0			
					Cerf Elaphe Femelle	0			
					Cerf Elaphe Daguet	0			
LVA1	00136	A.C.C.A. de ANTEUIL	ANTEUIL, GLAINANS, TOURNEDOZ	727.00	Chevreuil indifférencié	18	14	CHI 2819 à 2836	CHI 2819
					Chamois mâle	1		ISM 73	
					Chamois femelle	0			
					Chamois jeune	1		ISJ 118	

**TABLEAU ANNEXE A L'ARRETE FIXANT LES PLANS DE CHASSE CHEVREUIL – CHAMOIS – CERF**  
**Campagne cynégétique 2018 - 2019**

Unité de gestion	Matricule	DEMANDEUR	Territoire de chasse	Surface boisée	ESPECE	Attr. maxi	Réal mini	Bracelets	dont bracelet(s) été
LVA1	00704	CALLERAND Philippe (De Moustier)	ANTEUIL, GLAINANS, LANTHENANS, TOURNEDOZ	129.00	Chevreuril indifférencié	4	3	CHI 2873 à 2876	CHI 2873
					Chamois mâle	1		ISM 75	
					Chamois jeune	1		ISJ 123	
LVA1	20055	A.C.C.A. de AUTECHAUX Sud A36	AUTECHAUX Sud A36	70.00	Chevreuril indifférencié	2	1	CHI 2877 à 2878	CHI 2877
LVA1	20058	A.I.C.A. de BAUME LES DAMES Sud A36	BAUME Sud A36	1324.00	Chevreuril indifférencié	20	16	CHI 2879 à 2898	CHI 2879
					Chamois mâle	3		ISM 76 à 78	
					Chamois femelle	3		ISF 60 à 62	
					Chamois jeune	3		ISJ 124 à 126	
LVA1	00061	A.C.C.A. de BRANNE	BRANNE	304.00	Chevreuril indifférencié	8	6	CHI 2799 à 2806	CHI 2799 à 2800
					Chamois mâle	1		ISM 71	
					Chamois femelle	0			
					Chamois jeune	0			
					Cerf Elaphe Mâle	0			
					Cerf Elaphe Femelle	0			
					Cerf Elaphe Daguet	0			
					Cerf Elaphe Jeune	0			

**TABLEAU ANNEXE A L'ARRETE FIXANT LES PLANS DE CHASSE CHEVREUIL – CHAMOIS – CERF  
Campagne cynégétique 2018 - 2019**

Unité de gestion	Matricule	DEMANDEUR	Territoire de chasse	Surface boisée	ESPECE	Attr. maxi	Réal mini	Bracelets	dont bracelet(s) été
LVA1	00144	A.C.C.A. de CHAUX-LES-CLERVAL	CHAUX LES CLERVAL	345.00	Chevreuril indifférencié	10	8	CHI 2837 à 2846	CHI 2837
					Chamois mâle	0			
					Chamois jeune	1		ISJ 119	
LVA1	20078	A.C.C.A. de FONTAINE LES CLERVAL Sud A36	FONTAINE LES CLERVAL Sud A36	11.00	Chevreuril indifférencié	2	1	CHI 2899 à 2900	CHI 2899
LVA1	00337	A.C.C.A. de HYEVRE-MAGNY	HYEVRE MAGNY	152.00	Chevreuril indifférencié	4	3	CHI 2847 à 2850	CHI 2847
					Chamois mâle	1		ISM 74	
					Chamois femelle	1		ISF 57	
					Chamois jeune	1		ISJ 120	
LVA1	00088	A.C.C.A. de HYEVRE-PAROISSE	HYEVRE PAROISSE	482.00	Chevreuril indifférencié	12	10	CHI 2807 à 2818	CHI 2807 à 2808
					Chamois mâle	1		ISM 72	
					Chamois femelle	1		ISF 56	
					Chamois jeune	2		ISJ 116 à 117	

**TABLEAU ANNEXE A L'ARRETE FIXANT LES PLANS DE CHASSE CHEVREUIL – CHAMOIS – CERF**  
**Campagne cynégétique 2018 - 2019**

Unité de gestion	Matricule	DEMANDEUR	Territoire de chasse	Surface boisée	ESPECE	Attr. maxi	Réal mini	Bracelets	dont bracelet(s) été
LVA1	20086	A.C.C.A. de L'HOPITAL SAINT LIEFFROY Sud A36	L'HOPITAL SAINT LIEFFROY Sud A36	143.00	Chevreuril indifférencié	4	3	CHI 2901 à 2904	CHI 2901
LVA1	20090	A.C.C.A. de LUXIOL Sud A36	LUXIOL Sud A36	65.00	Chevreuril indifférencié	2	1	CHI 2905 à 2906	CHI 2905
					Chamois mâle	0			
					Chamois femelle	0			
					Chamois jeune	0			
					Cerf Elaphe Mâle	0			
					Cerf Elaphe Femelle	0			
					Cerf Elaphe Daguet	0			
					Cerf Elaphe Jeune	0			
LVA1	20145	A.I.C.A. de CLERVAL Sud A36	PAYS de CLERVAL Sud A36	601.00	Chevreuril indifférencié	15	12	CHI 2912 à 2926	CHI 2912
					Chamois mâle	2		ISM 79 à 80	
					Chamois femelle	2		ISF 63 à 64	
					Chamois jeune	3		ISJ 127 à 129	
LVA1	00340	A.C.C.A. de PONT-LES-MOULINS	PONT LES MOULINS	244.00	Chevreuril indifférencié	6	5	CHI 2851 à 2856	CHI 2851
					Chamois mâle	0			
					Chamois femelle	0			
					Chamois jeune	1		ISJ 121	
					Cerf Elaphe Mâle	0			
					Cerf Elaphe Femelle	0			
					Cerf Elaphe Daguet	0			
					Cerf Elaphe Jeune	0			

**TABLEAU ANNEXE A L'ARRETE FIXANT LES PLANS DE CHASSE CHEVREUIL – CHAMOIS – CERF  
Campagne cynégétique 2018 - 2019**

Unité de gestion	Matricule	DEMANDEUR	Territoire de chasse	Surface boisée	ESPECE	Attr. maxi	Réal mini	Bracelets	dont bracelet(s) été
LVA1	00341	A.C.C.A. de ROCHE-LES-CLERVAL	ROCHE LES CLERVAL	192.00	Chevreuril indifférencié	6	5	CHI 2857 à 2862	CHI 2857
					Chamois mâle	0			
					Chamois femelle	1		ISF 58	
					Chamois jeune	1		ISJ 122	
					Cerf Elaphe Mâle	0			
					Cerf Elaphe Femelle	0			
					Cerf Elaphe Daguet	0			
					Cerf Elaphe Jeune	0			
LVA1	20173	A.C.C.A. de SAINT GEORGES ARMONT Sud A36	SAINT GEORGES ARMONT Sud A36	128.00	Chevreuril indifférencié	4	3	CHI 2927 à 2930	CHI 2927
					Chamois mâle	0			
					Chamois femelle	0			
					Chamois jeune	1		ISJ 130	
LVA1	00345	A.C.C.A. de VILLERS-SAINT-MARTIN	VILLERS SAINT MARTIN	385.00	Chevreuril indifférencié	10	8	CHI 2863 à 2872	CHI 2863
					Chamois mâle	0			
					Chamois femelle	1		ISF 59	
					Chamois jeune	0			
LVA1	20128	A.C.C.A. de VOILLANS Sud A36	VOILLANS sud A36	216.00	Chevreuril indifférencié	5	4	CHI 2907 à 2911	CHI 2907

**TABLEAU ANNEXE A L'ARRETE FIXANT LES PLANS DE CHASSE CHEVREUIL – CHAMOIS – CERF**  
**Campagne cynégétique 2018 - 2019**

Unité de gestion	Matricule	DEMANDEUR	Territoire de chasse	Surface boisée	ESPECE	Attr. maxi	Réal mini	Bracelets	dont bracelet(s) été
LVA2	00790	A.C.C.A. de CHAZOT	CHAZOT	157.00	Chevreuril indifférencié	6	5	CHI 3047 à 3052	CHI 3047
LVA2	00715	A.C.C.A. de CROSEY LE GRAND	CROSEY LE GRAND	291.00	Chevreuril indifférencié	9	7	CHI 3038 à 3046	CHI 3038
LVA2	00701	A.C.C.A. de CROSEY-LE-PETIT	CROSEY LE PETIT	360.00	Chevreuril indifférencié	11	9	CHI 3027 à 3037	CHI 3027
LVA2	00381	A.I.C.A. de CUSANCE, MONTIVERNAGE, GUILLON LES BAINS	CUSANCE, GUILLON LES BAINS, MONTIVERNAGE	610.00	Chevreuril indifférencié	18	14	CHI 2961 à 2978	CHI 2961 à 2962
					Chamois mâle	3		ISM 81 à 83	
					Chamois femelle	3		ISF 66 à 68	
					Chamois jeune	6		ISJ 131 à 136	
					Cerf Elaphe Mâle	0			
					Cerf Elaphe Femelle	0			
					Cerf Elaphe Daguét	0			
					Cerf Elaphe Jeune	0			



TABLEAU ANNEXE A l'ARRETTE FIXANT LES PLANS DE CHASSE CHEVREUIL – CHAMOIS – CERF  
Campagne cynégétique 2018 - 2019

Unité de gestion	Matricule	DEMANDEUR	Territoire de chasse	Surface boisée	ESPECE	Attr. maxi	Réal mini	Bracelets	dont bracelet(s) été
LVA2	00379	A.C.C.A. de LANANS	LANANS	592.00	Chevreuil Indifférencié	18	14	CHI 2931 à 2948	CHI 2931
LVA2	00380	A.C.C.A. de LOMONT-SUR-CRETE	LOMONT SUR CRETE	438.00	Chevreuil Indifférencié	12	10	CHI 2949 à 2960	CHI 2949
					Chamois mâle	0			
					Chamois femelle	1		ISF 65	
					Chamois jeune	0			
					Cerf Elaphe Mâle	0			
					Cerf Elaphe Femelle	0			
					Cerf Elaphe Daguet	0			
					Cerf Elaphe Jeune	0			
LVA2	00791	A.C.C.A. de ORVE	ORVE	219.00	Chevreuil Indifférencié	7	6	CHI 3053 à 3059	CHI 3053
LVA2	00384	A.C.C.A. de RAHON	RAHON	78.00	Chevreuil Indifférencié	3	2	CHI 2979 à 2981	CHI 2979

**TABLEAU ANNEXE A L'ARRETE FIXANT LES PLANS DE CHASSE CHEVREUIL – CHAMOIS – CERF**  
**Campagne cynégétique 2018 - 2019**

Unité de gestion	Matricule	DEMANDEUR	Territoire de chasse	Surface boisée	ESPECE	Attr. maxi	Réal mini	Bracelets	dont bracelet(s) été
LVA2	00385	A.C.C.A. de RANDEVILLERS	RANDEVILLERS	213.00	Chevreuril indifférencié	6	5	CHI 2982 à 2987	CHI 2982
LVA2	00900	A.C.C.A de SANCEY	SANCEY	1242.00	Chevreuril indifférencié	37	30	CHI 3060 à 3096	CHI 3060
					Chamois mâle	2		ISM 84 à 85	
					Chamois femelle	1		ISF 69	
					Chamois jeune	1		ISJ 137	
LVA2	00389	A.C.C.A. de SERVIN	SERVIN	514.00	Chevreuril indifférencié	15	12	CHI 2988 à 3002	CHI 2988
LVA2	00393	A.C.C.A. de VAUDRIVILLERS	VAUDRIVILLERS	137.00	Chevreuril indifférencié	4	3	CHI 3003 à 3006	CHI 3003
					Chamois mâle	0			
					Chamois femelle	0			
					Chamois jeune	0			
					Cerf Elaphe Mâle	0			
					Cerf Elaphe Femelle	0			
					Cerf Elaphe Daguet	0			
					Cerf Elaphe Jeune	0			

**TABLEAU ANNEXE A L'ARRETE FIXANT LES PLANS DE CHASSE CHEVREUIL - CHAMOIS - CERF**  
**Campagne cynégétique 2018 - 2019**

Unité de gestion	Matricule	DEMANDEUR	Territoire de chasse	Surface boisée	ESPECE	Attr. maxi	Réal mini	Bracelets	dont bracelet(s) été
LVA2	00395	A.C.C.A. de VELLEVANS	VELLEVANS	711.00	Chevreuril indifférencié	20	16	CHI 3007 à 3026	CHI 3007 à 3008
LVA3	00375	A.C.C.A. de BELVOIR	BELVOIR	239.00	Chevreuril indifférencié	7	6	CHI 3130 à 3136	CHI 3130
					Chamois mâle	0			
					Chamois femelle	1		ISF 71	
					Chamois jeune	0			
LVA3	00161	A.C.C.A. de DAMBELIN	DAMBELIN	447.00	Chevreuril indifférencié	13	10	CHI 3115 à 3127	CHI 3115
					Chamois jeune	1		ISJ 139	
LVA3	00838	LA DIANE DE MONTBURTIE	DAMBELIN	183.00	Chevreuril indifférencié	5	4	CHI 3222 à 3226	CHI 3222
					Chamois jeune	0			

**TABLEAU ANNEXE A L'ARRETE FIXANT LES PLANS DE CHASSE CHEVREUIL – CHAMOIS – CERF**  
**Campagne cynégétique 2018 - 2019**

Unité de gestion	Matricule	DEMANDEUR	Territoire de chasse	Surface boisée	ESPECE	Attr. maxi	Réal mini	Bracelets	dont bracelet(s) été
LVA3	00182	GIGON Pierre	DAMBELIN	50.00	Chevreuril indifférencié	2	1	CHI 3128 à 3129	CHI 3128
LVA3	00378	A.C.C.A. de FEULE	FEULE	248.00	Chevreuril indifférencié	7	6	CHI 3137 à 3143	CHI 3137
					Chamois mâle	2		ISM 87 à 88	
					Chamois femelle	2		ISF 72 à 73	
					Chamois jeune	3		ISJ 140 à 142	
LVA3	00805	MONNET Michel	FEULE, VILLARS SOUS DAMPJOUX	49.00	Chevreuril indifférencié	1	0	CHI 3221	CHI 3221
					Chamois mâle	0			
					Chamois femelle	0			
					Chamois jeune	0			
					Cerf Elaphe Mâle	0			
					Cerf Elaphe Femelle	0			
					Cerf Elaphe Daguet	0			
					Cerf Elaphe Jeune	0			
LVA3	00157	A.I.C.A. de HYEMONDANS, LANTHENANS	HYEMONDANS, LANTHENANS, TOURNEDOZ	585.00	Chevreuril indifférencié	18	14	CHI 3097 à 3114	CHI 3097 à 3098
					Chamois mâle	1		ISM 86	
					Chamois femelle	1		ISF 70	
					Chamois jeune	1		ISJ 138	

**TABLEAU ANNEXE A L'ARRETE FIXANT LES PLANS DE CHASSE CHEVREUIL – CHAMOIS – CERF  
Campagne cynégétique 2018 - 2019**

Unité de gestion	Matricule	DEMANDEUR	Territoire de chasse	Surface boisée	ESPECE	Attr. maxi	Réal mini	Bracelets	dont bracelet(s) été
LVA3	00910	C.P GF DES BRUYERES	HYEMONDANS, ANTEUIL	125.97	Chevreuril indifférencié	2	1	CHI 3242 à 3243	CHI 3242 à 3243
					Chamois mâle	0			
LVA3	00841	A.C.C.A. de NEUCHATEL URTIERE	NEUCHATEL URTIERE, REMONDANS VAIVRE	265.00	Chevreuril indifférencié	8	6	CHI 3227 à 3234	CHI 3227 à 3228
LVA3	00383	A.C.C.A. de PESEUX	PESEUX	220.00	Chevreuril indifférencié	7	6	CHI 3144 à 3150	CHI 3144
					Chamois mâle	0			
					Chamois femelle	0			
					Chamois jeune	0			
					Cerf Elaphe Mâle	0			
					Cerf Elaphe Femelle	0			
					Cerf Elaphe Daguet	0			
					Cerf Elaphe Jeune	0			
LVA3	00775	GPT DES LOMONTS	REMONDANS VAIVRE, VERMONDANS	581.00	Chevreuril indifférencié	23	18	CHI 3197 à 3219	CHI 3197 à 3200
					Chamois mâle	1		ISM 91	
					Chamois jeune	0			

**TABLEAU ANNEXE A L'ARRETE FIXANT LES PLANS DE CHASSE CHEVREUIL – CHAMOIS – CERF**  
**Campagne cynégétique 2018 - 2019**

Unité de gestion	Matricule	DEMANDEUR	Territoire de chasse	Surface boisée	ESPECE	Attr. maxi	Réal mini	Bracelets	dont bracelet(s) été
LVA3	00842	A.C.C.A. de REMONDANS VAIVRE	REMONDANS VAIVRE	230.00	Chevreuril indifférencié	7	6	CHI 3235 à 3241	CHI 3235 à 3237
					Chamois mâle	0			
					Chamois jeune	0			
LVA3	00386	A.C.C.A. de ROSIERES SUR BARBECHE	ROSIERES SUR BARBECHE	154.00	Chevreuril indifférencié	5	4	CHI 3151 à 3155	CHI 3151
LVA3	00390	A.C.C.A. de SOLEMONT	SOLEMONT	352.00	Chevreuril indifférencié	11	9	CHI 3156 à 3166	CHI 3156 à 3157
					Chamois mâle	2		ISM 89 à 90	
					Chamois femelle	3		ISF 74 à 76	
					Chamois jeune	4		ISJ 143 à 146	
LVA3	00795	FONQUERNIE SOPHIE	SOLEMONT	14.00	Chevreuril indifférencié	1	0	CHI 3220	CHI 3220
					Chamois mâle	1		ISM 92	
					Chamois femelle	1		ISF 79	

**TABLEAU ANNEXE A L'ARRETE FIXANT LES PLANS DE CHASSE CHEVREUIL – CHAMOIS – CERF**  
**Campagne cynégétique 2018 - 2019**

Unité de gestion	Matricule	DEMANDEUR	Territoire de chasse	Surface boisée	ESPECE	Attr. maxi	Réal mini	Bracelets	dont bracelet(s) été
LVA3	00399	MACABREY Bertrand	SOLEMONT	30.00	Chevreuril indifférencié	1	0	CHI 3195	CHI 3195
					Chamois mâle	0			
					Chamois femelle	1		ISF 78	
					Chamois jeune	1		ISJ 147	
LVA3	00392	A.C.C.A. de VALONNE	VALONNE	315.00	Chevreuril indifférencié	10	8	CHI 3167 à 3176	CHI 3167
					Chamois mâle	0			
					Chamois femelle	1		ISF 77	
					Chamois jeune	0			
LVA3	00394	A.C.C.A. de VELLEROT-LES-BELVOIR	VELLEROT LES BELVOIR	240.00	Chevreuril indifférencié	7	6	CHI 3177 à 3183	CHI 3177
LVA3	00396	A.C.C.A. de VERNOIS-LES-BELVOIR	VERNOIS LES BELVOIR	127.00	Chevreuril indifférencié	4	3	CHI 3184 à 3187	CHI 3184

**TABLEAU ANNEXE A L'ARRETE FIXANT LES PLANS DE CHASSE CHEVREUIL – CHAMOIS – CERF**  
**Campagne cynégétique 2018 - 2019**

Unité de gestion	Matricule	DEMANDEUR	Territoire de chasse	Surface boisée	ESPECE	Attr. maxi	Réal mini	Bracelets	dont bracelet(s) été
LVA3	00397	A.C.C.A. de VYT-LES-BELVOIR	VYT LES BELVOIR	236.00	Chevreuil indifférencié	7	6	CHI 3188 à 3194	CHI 3188
LVA3	00400	PONÇOT Rémy	VYT LES BELVOIR, DAMBELIN, HYEMONDANS	18.00	Chevreuil indifférencié	1	0	CHI 3196	CHI 3196
MON1	00639	A.C.C.A. de CHAPELLE DES BOIS	CHAPELLE DES BOIS	2307.00	Chevreuil indifférencié	22	11	CHI 3244 à 3265	CHI 3244
					Chamois mâle	0			
					Chamois femelle	0			
					Cerf Elaphe Mâle	1		CERF 16	
					Cerf Elaphe Femelle	1		BICHE 21	
					Cerf Elaphe Daguet	1		CED 14	
					Cerf Elaphe Jeune	1		FAON 18	
MON1	00692	PROST DAME (CHIRON F)	CHAPELLE DES BOIS	130.00	Chevreuil indifférencié	1	0	CHI 3347	CHI 3347
					Chamois mâle	0			
					Chamois femelle	0			
					Chamois jeune	0			
					Cerf Elaphe Mâle	0			
					Cerf Elaphe Femelle	0			
					Cerf Elaphe Daguet	0			
					Cerf Elaphe Jeune	0			



**TABLEAU ANNEXE A L'ARRETE FIXANT LES PLANS DE CHASSE CHEVREUIL – CHAMOIS – CERF**  
**Campagne cynégétique 2018 - 2019**

Unité de gestion	Matricule	DEMANDEUR	Territoire de chasse	Surface boisée	ESPECE	Attr. maxi	Réal mini	Bracelets	dont bracelet(s) été
MON1	00755	GPT FORESTIER DE L'HERBUE	CHAPELLE DES BOIS, CHATELBLANC	100.00	Chevreuril indifférencié	1	0	CHI 3376	CHI 3376
					Cerf Elaphe Mâle	0			
					Cerf Elaphe Femelle	0			
					Cerf Elaphe Daguet	0			
					Cerf Elaphe Jeune	1		FAON 29	
MON1	00674	LAMY EDOUARD (Le Besançon)	CHAPELLE DES BOIS	164.00	Chevreuril indifférencié	3	2	CHI 3335 à 3337	CHI 3335
					Cerf Elaphe Femelle	1		BICHE 26	
MON1	00640	A.C.C.A. de CHATELBLANC	CHATELBLANC	1414.00	Chevreuril indifférencié	12	6	CHI 3266 à 3277	CHI 3266 à 3267
					Chamois mâle	1		ISM 93	
					Chamois femelle	0			
					Chamois jeune	0			
					Cerf Elaphe Mâle	1		CERF 17	
					Cerf Elaphe Femelle	1		BICHE 22	
					Cerf Elaphe Daguet	0			
					Cerf Elaphe Jeune	1		FAON 19	
MON1	00880	C.P. Mme BICH	CHATELBLANC	115.00	Chevreuril indifférencié	1	0	CHI 3402	CHI 3402

**TABLEAU ANNEXE A L'ARRETE FIXANT LES PLANS DE CHASSE CHEVREUIL – CHAMOIS – CERF**  
**Campagne cynégétique 2018 - 2019**

Unité de gestion	Matricule	DEMANDEUR	Territoire de chasse	Surface boisée	ESPECE	Attr. maxi	Réal mini	Bracelets	dont bracelet(s) été
MON1	00656	BESSET CHRISTIAN (Chalet Brulé)	CHAUX NEUVE	380.00	Chevreuril indifférencié	5	3	CHI 3323 à 3327	CHI 3323 à 3324
					Cerf Elaphe Mâle	0			
					Cerf Elaphe Daguet	1		CED 16	
MON1	00739	STE FORESTIERE DE LA C.D.C. BARTHELEMY	CHAUX NEUVE	57.00	Chevreuril indifférencié	1	0	CHI 3354	CHI 3354
MON1	00831	F.D. VERDET	CHAUX NEUVE	133.00	Chevreuril indifférencié	2	1	CHI 3381 à 3382	CHI 3381
					Cerf Elaphe Mâle	0			
					Cerf Elaphe Femelle	1		BICHE 32	
					Cerf Elaphe Daguet	0			
					Cerf Elaphe Jeune	1		FAON 31	
MON1	00753	A.C.C.A. de CHAUX-NEUVE	CHAUX NEUVE	1544.00	Chevreuril indifférencié	15	8	CHI 3361 à 3375	CHI 3361
					Cerf Elaphe Mâle	1		CERF 20	
					Cerf Elaphe Femelle	1		BICHE 31	
					Cerf Elaphe Daguet	0			
					Cerf Elaphe Jeune	2		FAON 27 à 28	

**TABLEAU ANNEXE A L'ARRETE FIXANT LES PLANS DE CHASSE CHEVREUIL – CHAMOIS – CERF**  
**Campagne cynégétique 2018 - 2019**

Unité de gestion	Matricule	DEMANDEUR	Territoire de chasse	Surface boisée	ESPECE	Attr. maxi	Réal mini	Bracelets	dont bracelet(s) été
MON1	00866	A.C.C.A. de GELLIN	GELLIN, MOUTHE, SARRAGEOIS	244.00	Chevreuril indifférencié	3	2	CHI 3397 à 3399	CHI 3397
					Cerf Elaphe Mâle	0			
					Cerf Elaphe Femelle	1		BICHE 35	
					Cerf Elaphe Daguet	1		CED 21	
					Cerf Elaphe Jeune	1		FAON 34	
MON1	00741	A.C.C.A. de PONTETS (LES)	LES PONTETS	303.00	Chevreuril indifférencié	4	2	CHI 3355 à 3358	CHI 3355
					Chamois mâle	0			
					Chamois femelle	1		ISF 81	
					Chamois jeune	1		ISJ 149	
					Cerf Elaphe Mâle	0			
					Cerf Elaphe Femelle	1		BICHE 30	
					Cerf Elaphe Daguet	0			
					Cerf Elaphe Jeune	0			
MON1	00653	A.C.C.A. de VILLEDIEU (LES)	LES VILLEDIEU	425.00	Chevreuril indifférencié	5	3	CHI 3316 à 3320	CHI 3316 à 3317
					Cerf Elaphe Mâle	1		CERF 18	
					Cerf Elaphe Femelle	0			
					Cerf Elaphe Daguet	1		CED 15	
MON1	00670	JAILLET ALAIN (La Grange Royet)	LES VILLEDIEU	97.00	Chevreuril indifférencié	1	0	CHI 3332	CHI 3332
					Cerf Elaphe Jeune	0			

**TABLEAU ANNEXE A L'ARRETE FIXANT LES PLANS DE CHASSE CHEVREUIL – CHAMOIS – CERF**  
**Campagne cynégétique 2018 - 2019**

Unité de gestion	Matricule	DEMANDEUR	Territoire de chasse	Surface boisée	ESPECE	Attr. maxi	Réal mini	Bracelets	dont bracelet(s) été
MON1	00694	VUILLAUME PIERRE (Grange Bousson)	LES VILLEDIEU	109.00	Chevreuril indifférencié	1	0	CHI 3348	CHI 3348
					Chamois mâle	0			
					Chamois femelle	0			
					Chamois jeune	0			
					Cerf Elaphe Mâle	0			
					Cerf Elaphe Femelle	0			
					Cerf Elaphe Daguet	0			
					Cerf Elaphe Jeune	0			
MON1	00644	A.C.C.A. de LONGEVILLES MONT D'OR (LES)	LONGEVILLES MONT D'OR	580.00	Chevreuril indifférencié	6	3	CHI 3278 à 3283	CHI 3278 à 3279
					Chamois mâle	0			
					Chamois femelle	1		ISF 80	
					Chamois jeune	1		ISJ 148	
					Cerf Elaphe Mâle	0			
					Cerf Elaphe Femelle	0			
					Cerf Elaphe Daguet	0			
					Cerf Elaphe Jeune	0			
MON1	00678	A.C.C.A. de METABIEF (Bellevue)	LONGEVILLES MONT D'OR	37.00	Chevreuril indifférencié	1	0	CHI 3338	CHI 3338
MON1	00682	A.C.C.A. de PONTARLIER (La Vermode - La Grande Echelle)	LONGEVILLES MONT D'OR	120.00	Chevreuril indifférencié	1	0	CHI 3341	CHI 3341

**TABLEAU ANNEXE A L'ARRETE FIXANT LES PLANS DE CHASSE CHEVREUIL – CHAMOIS – CERF**  
**Campagne cynégétique 2018 - 2019**

Unité de gestion	Matricule	DEMANDEUR	Territoire de chasse	Surface boisée	ESPECE	Attr. maxi	Réal mini	Bracelets	dont bracelet(s) été
MON1	00645	A.C.C.A. de METABIEF	METABIEF	200.00	Chevreuil indifférencié	3	2	CHI 3284 à 3286	CHI 3284
					Chamois mâle	0			
MON1	00646	A.C.C.A. de MOUTHE	MOUTHE	1176.00	Chevreuil indifférencié	14	7	CHI 3287 à 3300	CHI 3287 à 3288
					Chamois mâle	0			
					Chamois femelle	0			
					Chamois jeune	0			
					Cerf Elaphe Mâle	0			
					Cerf Elaphe Femelle	0			
MON1	00655	MOREL LOUIS (Chalet de Lérieux)	MOUTHE	41.00	Cerf Elaphe Jeune	1		FAON 20	
					Chevreuil indifférencié	1	0	CHI 3322	CHI 3322
					Cerf Elaphe Mâle	0			
MON1	00648	A.C.C.A. de PETITE-CHAUX (Chez Greset - Chez Renaud)	MOUTHE	60.00	Cerf Elaphe Jeune	1		FAON 23	
					Chevreuil indifférencié	1	0	CHI 3306	CHI 3306
					Chamois mâle	0			
					Chamois femelle	0			
					Chamois jeune	0			
					Cerf Elaphe Mâle	0			
Cerf Elaphe Femelle	1		BICHE 24						
			Cerf Elaphe Daguet	0					
			Cerf Elaphe Jeune	0					

**TABLEAU ANNEXE A L'ARRETE FIXANT LES PLANS DE CHASSE CHEVREUIL – CHAMOIS – CERF**  
**Campagne cynégétique 2018 - 2019**

Unité de gestion	Matricule	DEMANDEUR	Territoire de chasse	Surface boisée	ESPECE	Attr. maxi	Réal mini	Bracelets	dont bracelet(s) été
MON1	00659	BESSET CHRISTIAN (Chalet de Bois)	MOUTHE	42.00	Chevreuril indifférencié	1	0	CHI 3329	CHI 3329
MON1	00698	F.D. DU NOIRMONT	MOUTHE	486.00	Chevreuril indifférencié	4	2	CHI 3349 à 3352	CHI 3349
					Cerf Elaphe Mâle	1		CERF 19	
					Cerf Elaphe Femelle	2		BICHE 28 à 29	
					Cerf Elaphe Dague	1		CED 17	
					Cerf Elaphe Jeune	2		FAON 25 à 26	
MON1	00830	GPT FORESTIER COLLIN-LORIN (La Cernée)	MOUTHE	58.00	Chevreuril indifférencié	1	0	CHI 3380	CHI 3380
					Cerf Elaphe Mâle	0			
MON1	00832	F.D. RISOL	MOUTHE	257.00	Chevreuril indifférencié	2	1	CHI 3383 à 3384	CHI 3383
					Cerf Elaphe Mâle	1		CERF 21	
					Cerf Elaphe Femelle	1		BICHE 33	
					Cerf Elaphe Dague	0			
					Cerf Elaphe Jeune	1		FAON 32	

**TABLEAU ANNEXE A L'ARRETE FIXANT LES PLANS DE CHASSE CHEVREUIL – CHAMOIS – CERF**  
**Campagne cynégétique 2018 - 2019**

Unité de gestion	Matricule	DEMANDEUR	Territoire de chasse	Surface boisée	ESPECE	Attr. maxi	Réal mini	Bracelets	dont bracelet(s) été
MON1	00851	C.P. FAIVRE/BRUNALDI (La Grosse Fraite)	MOUTHE	117.00	Chevreuril indifférencié	2	1	CHI 3386 à 3387	CHI 3386
					Cerf Elaphe Daguet	0			
MON1	00909	G.F de la CHOULETTE	MOUTHE	76.00	Chevreuril indifférencié	1	0	CHI 3405	CHI 3405
					Cerf Elaphe Mâle	0			
MON1	00908	C.P. GRF des CIMES (Gros Cernicolet)	MOUTHE	52.00	Chevreuril indifférencié	1	0	CHI 3404	CHI 3404
					Chamois mâle	0			
					Chamois femelle	0			
					Chamois jeune	0			
					Cerf Elaphe Mâle	0			
					Cerf Elaphe Femelle	0			
					Cerf Elaphe Daguet	0			
					Cerf Elaphe Jeune	0			
MON1	00713	C.P CHEZ CORNET	MOUTHE	60.00	Chevreuril indifférencié	1	0	CHI 3353	CHI 3353

**TABLEAU ANNEXE A L'ARRETE FIXANT LES PLANS DE CHASSE CHEVREUIL – CHAMOIS – CERF**  
**Campagne cynégétique 2018 - 2019**

Unité de gestion	Matricule	DEMANDEUR	Territoire de chasse	Surface boisée	ESPECE	Attr. maxi	Réal mini	Bracelets	dont bracelet(s) été
MON1	00689	ROCHAT ANDRE (Les Cailles)	MOUTHE	44.00	Chevreuril indifférencié	1	0	CHI 3343	CHI 3343
MON1	00657	MAURIN PIERRE (La Béchette)	MOUTHE	56.00	Cerv Elaphe Jeune Chevreuril indifférencié	0 1	0	CHI 3328	CHI 3328
MON1	00647	A.C.C.A. de PETITE-CHAUX	PETITE CHAUX	506.00	Chevreuril indifférencié	5	3	CHI 3301 à 3305	CHI 3301
					Chamois mâle	0			
					Chamois femelle	0			
					Chamois jeune	0			
					Cerv Elaphe Mâle	0			
					Cerv Elaphe Femelle	1		BICHE 23	
					Cerv Elaphe Daguët	0			
					Cerv Elaphe Jeune	1		FAON 21	
MON1	00850	C.P. SC LA FORET DES LOGES	PETITE CHAUX, CHAUX NEUVE	47.00	Chevreuril indifférencié	1	0	CHI 3385	CHI 3385
					Cerv Elaphe Daguët	1		CED 19	
					Cerv Elaphe Jeune	0			



**TABLEAU ANNEXE A l'ARRETE FIXANT LES PLANS DE CHASSE CHEVREUIL – CHAMOIS – CERF**  
**Campagne cynégétique 2018 - 2019**

Unité de gestion	Matricule	DEMANDEUR	Territoire de chasse	Surface boisée	ESPECE	Attr. maxi	Réal mini	Bracelets	dont bracelet(s) été
MON1	00855	C.P. CERNOIS DUBIEZ (Le Cerrois Vuillet)	PETITE CHAUX	84.00	Chevreuil indifférencié	1	0	CHI 3388	CHI 3388
					Cerf Elaphe Mâle	0			
					Cerf Elaphe Femelle	0			
					Cerf Elaphe Daguet	1		CED 20	
MON1	00862	A.I.C.A de RECULFOZ - LE CROUZET	RECULFOZ, LE CROUZET	309.00	Chevreuil indifférencié	2	1	CHI 3389 à 3390	CHI 3389
					Cerf Elaphe Jeune	1		FAON 33 à 3315	
MON1	00650	A.C.C.A. de ROCHEJEAN	ROCHEJEAN	836.00	Chevreuil indifférencié	9	5	CHI 3307 à 3315	CHI 3307
					Chamois mâle	0			
					Chamois femelle	0			
					Chamois jeune	0			
					Cerf Elaphe Mâle	0		BICHE 25	
					Cerf Elaphe Femelle	1			
					Cerf Elaphe Daguet	0			
					Cerf Elaphe Jeune	1		FAON 22	
MON1	00664	CORNALL Steeve (Les Gentilles)	ROCHEJEAN, LES VILLEDEU	90.00	Chevreuil indifférencié	2	1	CHI 3330 à 3331	CHI 3330
					Chamois mâle	0			
					Chamois femelle	0			
					Chamois jeune	0			
					Cerf Elaphe Mâle	0			
					Cerf Elaphe Femelle	0			
					Cerf Elaphe Daguet	0			
					Cerf Elaphe Jeune	0			

**TABLEAU ANNEXE A L'ARRETE FIXANT LES PLANS DE CHASSE CHEVREUIL – CHAMOIS – CERF**  
**Campagne cynégétique 2018 - 2019**

Unité de gestion	Matricule	DEMANDEUR	Territoire de chasse	Surface boisée	ESPECE	Attr. maxi	Réal mini	Bracelets	dont bracelet(s) été
MON1	00864	MARESCHAL Gilles (Haut Soulier/Tréville)	ROCHEJEAN	115.00	Chevreuril indifférencié	2	1	CHI 3391 à 3392	CHI 3391
					Cerf Elaphe Mâle	1		CERF 22	
MON1	00798	PARROD RENE (La Grobet)	ROCHEJEAN	80.00	Chevreuril indifférencié	2	1	CHI 3377 à 3378	CHI 3377
					Chamois mâle	0			
					Chamois femelle	0			
					Chamois jeune	0			
					Cerf Elaphe Mâle	0			
					Cerf Elaphe Femelle	0			
					Cerf Elaphe Daguet	0			
					Cerf Elaphe Jeune	0			
MON1	00691	A.C.C.A. de SAINT-ANTOINE (La Coquille)	ROCHEJEAN	42.00	Chevreuril indifférencié	1	0	CHI 3346	CHI 3346
MON1	00683	A.I.C.A. de REMORAY-BOUJEONS (La Vannode)	ROCHEJEAN, LES VILLEDIEU	65.00	Chevreuril indifférencié	1	0	CHI 3342	CHI 3342

**TABLEAU ANNEXE A L'ARRETE FIXANT LES PLANS DE CHASSE CHEVREUIL – CHAMOIS – CERF**  
**Campagne cynégétique 2018 - 2019**

Unité de gestion	Matricule	DEMANDEUR	Territoire de chasse	Surface boisée	ESPECE	Attr. maxi	Réal mini	Bracelets	dont bracelet(s) été
MON1	00681	A.C.C.A. de VILLEDIEU (LES) (La Nourrie)	ROCHEJEAN, LES VILLEDIEU	120.00	Chevreuril indifférencié	2	1	CHI 3339 à 3340	CHI 3339
					Cerf Elaphe Mâle	0			
					Cerf Elaphe Femelle	1		BICHE 27	
					Cerf Elaphe Daguet	0			
					Cerf Elaphe Jeune	0			
MON1	00671	A.C.C.A. de LABERGEMENT-STE-MARIE (La Boissaude)	ROCHEJEAN	70.00	Chevreuril indifférencié	2	1	CHI 3333 à 3334	CHI 3333
MON1	00654	ARNAL ALAIN (Grange Authier)	ROCHEJEAN	80.00	Chevreuril indifférencié	1	0	CHI 3321	CHI 3321
MON1	00742	COMMUNE de RONDEFONTAINE	RONDEFONTAINE	131.00	Chevreuril indifférencié	1	0	CHI 3359	CHI 3359
					Chamois mâle	0			
					Cerf Elaphe Femelle	0			
					Cerf Elaphe Daguet	1		CED 18	

**TABLEAU ANNEXE A L'ARRETE FIXANT LES PLANS DE CHASSE CHEVREUIL – CHAMOIS – CERF**  
**Campagne cynégétique 2018 - 2019**

Unité de gestion	Matricule	DEMANDEUR	Territoire de chasse	Surface boisée	ESPECE	Attr. maxi	Réal mini	Bracelets	dont bracelet(s) été
MON1	00751	A.C.C.A. de RONDEFONTAINE	RONDEFONTAINE	15.00	Chevreuril indifférencié	1	0	CHI 3360	CHI 3360
					Chamois mâle	1		ISM 94	
					Chamois jeune	0			
MON1	00690	BESSET CHRISTIAN (La Vieille Landoz)	SARRAGEOIS	137.00	Chevreuril indifférencié	2	1	CHI 3344 à 3345	CHI 3344 à 3345
					Cerf Elaphe Mâle	0			
					Cerf Elaphe Femelle	0			
					Cerf Elaphe Jeune	1		FAON 24	
MON1	00865	A.C.C.A. de SARRAGEOIS	SARRAGEOIS, MOUTHE	374.00	Chevreuril indifférencié	4	2	CHI 3393 à 3396	CHI 3393
					Cerf Elaphe Mâle	1		CERF 23	
					Cerf Elaphe Femelle	1		BICHE 34	
					Cerf Elaphe Jeune	0			
MON1	00875	C.P.Gros Sapeau	SARRAGEOIS	81.00	Chevreuril indifférencié	1	0	CHI 3401	CHI 3401
					Cerf Elaphe Mâle	0			

**TABLEAU ANNEXE A L'ARRETE FIXANT LES PLANS DE CHASSE CHEVREUIL – CHAMOIS – CERF**  
**Campagne cynégétique 2018 - 2019**

Unité de gestion	Matricule	DEMANDEUR	Territoire de chasse	Surface boisée	ESPECE	Attr. maxi	Réal mini	Bracelets	dont bracelet(s) été
MON1	00895	C.P. Walter POULAIN (Sapeau Lorrain)	SARRAGEOIS	77.00	Chevreuril indifférencié	1	0	CHI 3403	CHI 3403
					Cerf Elaphe Mâle	1		CERF 24	
MON1	00874	C.P. La Landoz Neuve	SARRAGEOIS	86.00	Chevreuril indifférencié	1	0	CHI 3400	CHI 3400
					Cerf Elaphe Mâle	0			
					Cerf Elaphe Femelle	1		BICHE 36	
MON1	00829	GFA La Petite Landoz	SARRAGEOIS	120.00	Chevreuril indifférencié	1	0	CHI 3379	CHI 3379
					Cerf Elaphe Femelle	0			
					Cerf Elaphe Jeune	1		FAON 30	
MON2	00641	A.C.C.A. de FOURCATIER MAISON NEUVE	FOURCATIER MAISON NEUVE	80.00	Chevreuril indifférencié	2	1	CHI 3466 à 3467	CHI 3466
					Chamois mâle	0			
					Chamois femelle	0			
					Chamois jeune	0			
					Cerf Elaphe Mâle	0			
					Cerf Elaphe Femelle	0			
					Cerf Elaphe Daguet	0			
					Cerf Elaphe Jeune	0			

**TABLEAU ANNEXE A L'ARRETE FIXANT LES PLANS DE CHASSE CHEVREUIL – CHAMOIS – CERF**  
**Campagne cynégétique 2018 - 2019**

Unité de gestion	Matricule	DEMANDEUR	Territoire de chasse	Surface boisée	ESPECE	Attr. maxi	Réal mini	Bracelets	dont bracelet(s) été
MON2	00622	A.C.C.A. de PLANEE (LA)	LA PLANEE	641.00	Chevreuril indifférencié	10	8	CHI 3445 à 3454	CHI 3445
MON2	00826	A.C.C.A. de STE COLOMBE	LA PLANEE	50.00	Chevreuril indifférencié	1	0	CHI 3524	CHI 3524
MON2	00643	A.C.C.A. de LABERGEMENT SAINTE MARIE	LABERGEMENT SAINTE MARIE	306.00	Chevreuril indifférencié	6	5	CHI 3468 à 3473	CHI 3468
MON2	00696	F.D. MT STE MARIE - GRAND COTE	LABERGEMENT SAINTE MARIE	255.00	Chevreuril indifférencié	7	6	CHI 3514 à 3520	CHI 3514 à 3515

**TABLEAU ANNEXE A L'ARRETE FIXANT LES PLANS DE CHASSE CHEVREUIL – CHAMOIS – CERF**  
**Campagne cynégétique 2018 - 2019**

Unité de gestion	Matricule	DEMANDEUR	Territoire de chasse	Surface boisée	ESPECE	Attr. maxi	Réal mini	Bracelets	dont bracelet(s) été
MON2	00695	F.D. MONT DE LA CROIX	LABERGEMENT SAINTE MARIE, ROCHEJEAN	189.00	Chevreuril indifférencié	6	5	CHI 3508 à 3513	CHI 3508
MON2	00697	F.D. MT STE MARIE - LA FUELLE	LABERGEMENT SAINTE MARIE	149.00	Chevreuril indifférencié	3	2	CHI 3521 à 3523	CHI 3521
MON2	00613	A.C.C.A. de GRANGETTES (LES)	LES GRANGETTES	384.00	Chevreuril indifférencié	5	4	CHI 3406 à 3410	CHI 3406
MON2	00617	A.C.C.A. de MALBUISSON	MALBUISSON	293.00	Chevreuril indifférencié	6	5	CHI 3411 à 3416	CHI 3411

**TABLEAU ANNEXE A L'ARRETE FIXANT LES PLANS DE CHASSE CHEVREUIL – CHAMOIS – CERF**  
**Campagne cynégétique 2018 - 2019**

Unité de gestion	Matricule	DEMANDEUR	Territoire de chasse	Surface boisée	ESPECE	Attr. maxi	Réal mini	Bracelets	dont bracelet(s) été
MON2	00618	A.C.C.A. de MALPAS	MALPAS	249.00	Chevreuril indifférencié	6	5	CHI 3417 à 3422	CHI 3417
MON2	00620	A.C.C.A. de MONTPERREUX	MONTPERREUX	623.00	Chevreuril indifférencié	12	10	CHI 3423 à 3434	CHI 3423 à 3425
					Chamois mâle	1		ISM 95	
					Chamois femelle	0			
					Chamois jeune	0			
MON2	00621	A.C.C.A. de OYE ET PALLET	OYE ET PALLET	646.00	Chevreuril indifférencié	10	8	CHI 3435 à 3444	CHI 3435
					Chamois mâle	0			
					Chamois jeune	1		ISJ 150	
MON2	00649	A.I.C.A. de REMORAY-BOUJEON-LE BREY	REMORAY BOUJEONS	1047.00	Chevreuril indifférencié	21	17	CHI 3474 à 3494	CHI 3474
					Chamois mâle	0			
					Chamois femelle	0			
					Chamois jeune	0			
					Cerf Elaphe Femelle	0			
					Cerf Elaphe Jeune	1		FAON 35	



**TABLEAU ANNEXE A L'ARRETE FIXANT LES PLANS DE CHASSE CHEVREUIL – CHAMOIS – CERF**  
**Campagne cynégétique 2018 - 2019**

Unité de gestion	Matricule	DEMANDEUR	Territoire de chasse	Surface boisée	ESPECE	Attr. maxi	Réal mini	Bracelets	dont bracelet(s) été
MON2	00651	A.C.C.A. de SAINT-ANTOINE	SAINT ANTOINE	158.00	Chevreuril indifférencié	3	2	CHI 3495 à 3497	CHI 3495
MON2	00625	A.C.C.A. de SAINT POINT LAC	SAINT POINT LAC	268.00	Chevreuril indifférencié	6	5	CHI 3455 à 3460	CHI 3455
MON2	00626	A.C.C.A. de TOUILLON ET LOULETEL	TOUILLON ET LOULETEL	140.00	Chevreuril indifférencié	5	4	CHI 3461 à 3465	CHI 3461 à 3462
MON2	00652	A.C.C.A. de VAUX ET CHANTEGRUE	VAUX ET CHANTEGRUE	781.00	Chevreuril indifférencié	10	8	CHI 3498 à 3507	CHI 3498 à 3499

**TABLEAU ANNEXE A L'ARRETE FIXANT LES PLANS DE CHASSE CHEVREUIL – CHAMOIS – CERF**  
**Campagne cynégétique 2018 - 2019**

Unité de gestion	Matricule	DEMANDEUR	Territoire de chasse	Surface boisée	ESPECE	Attr. maxi	Réal mini	Bracelets	dont bracelet(s) été
MON3	00642	A.C.C.A. de JOUGNE	JOUGNE	1585.00	Chevreuil indifférencié	22	18	CHI 3629 à 3650	CHI 3629
					Chamois mâle	1		ISM 99	
					Chamois femelle	0			
					Chamois jeune	1		ISJ 156	
MON3	00833	CP de la Bécasse	JOUGNE	69.00	Chevreuil indifférencié	2	1	CHI 3659 à 3660	CHI 3659
MON3	00853	A.C.C.A. de METABIEF (la Ravette)	JOUGNE, LES HOPITAUX NEUFS	67.00	Chevreuil indifférencié	1	0	CHI 3661	CHI 3661
MON3	00677	A.C.C.A. de METABIEF (Grange du Bois)	JOUGNE, LES HOPITAUX NEUFS	7.00	Chevreuil indifférencié	1	0	CHI 3656	CHI 3656

**TABLEAU ANNEXE A L'ARRETE FIXANT LES PLANS DE CHASSE CHEVREUIL – CHAMOIS – CERF  
Campagne cynégétique 2018 - 2019**

Unité de gestion	Matricule	DEMANDEUR	Territoire de chasse	Surface boisée	ESPECE	Attr. maxi	Réal mini	Bracelets	dont bracelet(s) été
MON3	00661	INDIVISION VANDEL (Troupézy)	JOUGNE	90.00	Chevreuril indifférencié	2	1	CHI 3651 à 3652	CHI 3651
					Chamois mâle	0			
					Chamois femelle	1		ISF 84	
					Chamois jeune	0			
MON3	00669	A.C.C.A. de HOPITAUX NEUFS (LES)	JOUGNE	45.00	Chevreuril indifférencié	1	0	CHI 3655	CHI 3655
					Chamois mâle	0			
					Chamois femelle	0			
					Chamois jeune	0			
					Cerf Elaphe Mâle	0			
					Cerf Elaphe Femelle	0			
					Cerf Elaphe Daguet	0			
					Cerf Elaphe Jeune	0			
MON3	00668	GRESSET RAYMOND	JOUGNE	32.00	Chevreuril indifférencié	2	1	CHI 3653 à 3654	CHI 3653
MON3	00609	A.C.C.A. de CLUSE ET MIJOUX (LA)	LA CLUSE ET MIJOUX	811.00	Chevreuril indifférencié	20	16	CHI 3525 à 3544	CHI 3525 à 3527
					Chamois mâle	1		ISM 96	
					Chamois femelle	1		ISF 82	
					Chamois jeune	2		ISJ 151 à 152	
					Cerf Elaphe Mâle	0			
					Cerf Elaphe Femelle	0			
					Cerf Elaphe Daguet	0			
					Cerf Elaphe Jeune	0			

**TABLEAU ANNEXE A L'ARRETE FIXANT LES PLANS DE CHASSE CHEVREUIL – CHAMOIS – CERF**  
**Campagne cynégétique 2018 - 2019**

Unité de gestion	Matricule	DEMANDEUR	Territoire de chasse	Surface boisée	ESPECE	Attr. maxi	Réal mini	Bracelets	dont bracelet(s) été
MON3	00610	A.C.C.A. de FOURGS (LES)	LES FOURGS	392.00	Chevreuril indifférencié	8	6	CHI 3545 à 3552	CHI 3545 à 3546
					Chamois mâle	0			
MON3	00630	STE LA GELINOTTE	LES FOURGS	584.00	Chevreuril indifférencié	11	9	CHI 3617 à 3627	CHI 3617 à 3618
					Chamois jeune	1		ISJ 155	
MON3	00615	A.C.C.A. de HOPITAUX NEUFS (LES)	LES HOPITAUX NEUFS	426.00	Chevreuril indifférencié	6	5	CHI 3553 à 3558	CHI 3553
					Chamois mâle	0			
					Chamois femelle	0			
					Chamois jeune	0			
					Cerf Elaphe Mâle	0			
					Cerf Elaphe Femelle	0			
					Cerf Elaphe Daguet	0			
					Cerf Elaphe Jeune	0			
MON3	00616	A.C.C.A. de HOPITAUX VIEUX (LES)	LES HOPITAUX VIEUX	634.00	Chevreuril indifférencié	13	10	CHI 3559 à 3571	CHI 3559 à 3561
					Chamois mâle	1		ISM 97	
					Chamois femelle	0			
					Chamois jeune	1		ISJ 153	

**TABLEAU ANNEXE A L'ARRETE FIXANT LES PLANS DE CHASSE CHEVREUIL – CHAMOIS – CERF**  
**Campagne cynégétique 2018 - 2019**

Unité de gestion	Matricule	DEMANDEUR	Territoire de chasse	Surface boisée	ESPECE	Attr. maxi	Réal mini	Bracelets	dont bracelet(s) été
MON3	00623	A.C.C.A. de PONTARLIER	PONTARLIER	1653.00	Chevreuril indifférencié	30	24	CHI 3572 à 3601	CHI 3572
					Chamois mâle	1		ISM 98	
					Chamois femelle	1		ISF 83	
					Chamois jeune	1		ISJ 154	
MON3	00776	C.P. HUMBERT DOMINIQUE (Le Lamont)	PONTARLIER	87.00	Chevreuril indifférencié	2	1	CHI 3657 à 3658	CHI 3657
					Chamois jeune	1		ISJ 157	
MON3	00637	A.C.C.A. de PLANEE (LA) (MALMAISON)	PONTARLIER	62.00	Chevreuril indifférencié	1	0	CHI 3628	CHI 3628
MON3	00882	C.P. GRIFFOND Charles (propriété BEAUMONT)	PONTARLIER	65.00	Chevreuril indifférencié	1	0	CHI 3662	CHI 3662
					Chamois mâle	1		ISM 100	
					Chamois jeune	0			

**TABLEAU ANNEXE A L'ARRETE FIXANT LES PLANS DE CHASSE CHEVREUIL – CHAMOIS – CERF**  
**Campagne cynégétique 2018 - 2019**

Unité de gestion	Matricule	DEMANDEUR	Territoire de chasse	Surface boisée	ESPECE	Attr. maxi	Réal mini	Bracelets	dont bracelet(s) été
MON3	00627	A.C.C.A. de VERRIERES DE JOUX	VERRIERES DE JOUX	285.00	Chevreuil indifférencié	15	12	CHI 3602 à 3616	CHI 3602
MV1	00401	A.C.C.A. de ADAM-LES-VERCEL	ADAM LES VERCEL	114.00	Chevreuil indifférencié	6	5	CHI 3663 à 3668	CHI 3663
MV1	00405	A.C.C.A. de BELMONT	BELMONT	150.00	Chevreuil indifférencié	8	6	CHI 3669 à 3676	CHI 3669 à 3671
MV1	00407	A.C.C.A. de BREMONDANS	BREMONDANS	282.00	Chevreuil indifférencié	12	10	CHI 3677 à 3688	CHI 3677
					Chamois mâle	0			
					Chamois femelle	0			
					Chamois jeune	0			
					Cerf Elaphe Mâle	0			
					Cerf Elaphe Femelle	0			
					Cerf Elaphe Daguet	0			
					Cerf Elaphe Jeune	0			

**TABLEAU ANNEXE A L'ARRETE FIXANT LES PLANS DE CHASSE CHEVREUIL – CHAMOIS – CERF**  
**Campagne cynégétique 2018 - 2019**

Unité de gestion	Matricule	DEMANDEUR	Territoire de chasse	Surface boisée	ESPECE	Attr. maxi	Réal mini	Bracelets	dont bracelet(s) été
MV1	00410	A.C.C.A. de CHAUX-LES-PASSAVANT	CHAUX LES PASSAVANT	364.00	Chevreuril indifférencié	13	10	CHI 3689 à 3701	CHI 3689
					Chamois mâle	0			
					Chamois jeune	0			
MV1	00847	GROSPERRIN CLAUDE	CHAUX LES PASSAVANT, MAGNY CHATELARD	81.00	Chevreuril indifférencié	3	2	CHI 4029 à 4031	CHI 4029
					Chamois jeune	0			
MV1	00725	A.C.C.A. de CHEVIGNEY-LES-VERCEL	CHEVIGNEY LES VERCEL	113.00	Chevreuril indifférencié	6	5	CHI 4011 à 4016	CHI 4011
MV1	00412	A.I.C.A. de COTEBRUNE - MAGNY-CHATELARD	COTEBRUNE, MAGNY CHATELARD	373.00	Chevreuril indifférencié	15	12	CHI 3702 à 3716	CHI 3702 à 3703
					Chamois jeune	0			

**TABLEAU ANNEXE A L'ARRETE FIXANT LES PLANS DE CHASSE CHEVREUIL – CHAMOIS – CERF**  
**Campagne cynégétique 2018 - 2019**

Unité de gestion	Matricule	DEMANDEUR	Territoire de chasse	Surface boisée	ESPECE	Attr. maxi	Réal mini	Bracelets	dont bracelet(s) été
MV1	00417	A.C.C.A. de EPENOUSE	EPENOUSE	187.00	Chevreuril indifférencié	9	7	CHI 3717 à 3725	CHI 3717
					Chamois femelle	1		ISF 85	
					Chamois jeune	0			
MV1	00444	A.C.C.A. de VERRIERES-DU-GROSBOIS	ETALANS, VERRIERES DU GROSBOIS	16.00	Chevreuril indifférencié	2	1	CHI 3856 à 3857	CHI 3856
MV1	00456	F.D. VERRIERES-DU-GROSBOIS	ETALANS, VERRIERES DU GROSBOIS	424.00	Chevreuril indifférencié	24	19	CHI 3983 à 4006	CHI 3983 à 3987
MV1	00845	CALVI (ACCA de VERRIERES du GROSBOIS)	ETALANS, VERRIERES DU GROSBOIS	41.00	Chevreuril indifférencié	2	1	CHI 4027 à 4028	CHI 4027



**TABLEAU ANNEXE A L'ARRETE FIXANT LES PLANS DE CHASSE CHEVREUIL – CHAMOIS – CERF  
Campagne cynégétique 2018 - 2019**

Unité de gestion	Matricule	DEMANDEUR	Territoire de chasse	Surface boisée	ESPECE	Attr. maxi	Réal mini	Bracelets	dont bracelet(s) été
MV1	00422	A.C.C.A. de FALLERANS	FALLERANS	199.00	Chevreuril indifférencié	10	8	CHI 3726 à 3735	CHI 3726
MV1	00425	A.C.C.A. de GONSANS	GONSANS	565.00	Chevreuril indifférencié	24	19	CHI 3736 à 3759	CHI 3736
					Chamois mâle	0			
					Chamois femelle	0			
					Chamois jeune	0			
					Cerf Elaphe Mâle	0			
					Cerf Elaphe Femelle	0			
					Cerf Elaphe Daguet	0			
					Cerf Elaphe Jeune	0			
MV1	00450	CUSENIER Gilles	GONSANS	110.00	Chevreuril indifférencié	6	5	CHI 3958 à 3963	CHI 3958
MV1	00427	A.C.C.A. de GUYANS-DURNES	GUYANS DURNES	276.00	Chevreuril indifférencié	14	11	CHI 3760 à 3773	CHI 3760

**TABLEAU ANNEXE A L'ARRETE FIXANT LES PLANS DE CHASSE CHEVREUIL – CHAMOIS – CERF**  
**Campagne cynégétique 2018 - 2019**

Unité de gestion	Matricule	DEMANDEUR	Territoire de chasse	Surface boisée	ESPECE	Attr. maxi	Réal mini	Bracelets	dont bracelet(s) été
MV1	00428	A.C.C.A. de HOPITAL-DU-GROSBOIS (L')	L'HOPITAL DU GROSBOIS	90.00	Chevreuril indifférencié	5	4	CHI 3774 à 3778	CHI 3774
MV1	00779	COMMUNES DE PETIT/GRAND ABERGEMENT (01)	L'HOPITAL DU GROSBOIS	207.00	Chevreuril indifférencié	10	8	CHI 4017 à 4026	CHI 4017
MV1	00711	C.P de la BUCHOTTE (Droz René)	L'HOPITAL DU GROSBOIS	113.00	Chevreuril indifférencié	4	3	CHI 4007 à 4010	CHI 4007
					Chamois jeune	0			
MV1	00451	CUSENIER Jean-Louis	L'HOPITAL DU GROSBOIS	101.00	Chevreuril indifférencié	1	0	CHI 3964	CHI 3964

**TABLEAU ANNEXE A L'ARRETE FIXANT LES PLANS DE CHASSE CHEVREUIL – CHAMOIS – CERF  
Campagne cynégétique 2018 - 2019**

Unité de gestion	Matricule	DEMANDEUR	Territoire de chasse	Surface boisée	ESPECE	Attr. maxi	Réal mini	Bracelets	dont bracelet(s) été
MV1	00431	A.C.C.A. de NAISEY LES GRANGES	NAISEY LES GRANGES	1041.00	Chevreuril indifférencié	38	30	CHI 3779 à 3816	CHI 3779 à 3783
					Chamois mâle	0			
					Chamois femelle	0			
					Chamois jeune	0			
MV1	00440	A.C.C.A. de VALDAHON (LE)	VALDAHON	90.00	Chevreuril indifférencié	5	4	CHI 3817 à 3821	CHI 3817
					Chamois mâle	0			
					Chamois femelle	0			
					Chamois jeune	0			
					Cerf Elaphe Mâle	0			
					Cerf Elaphe Femelle	0			
					Cerf Elaphe Daguet	0			
					Cerf Elaphe Jeune	0			
MV1	00448	CAMP MILITAIRE VALDAHON	VALDAHON	1720.00	Chevreuril indifférencié	100	80	CHI 3858 à 3957	CHI 3858 à 3877
MV1	00441	A.I.C.A. de VERCEL - LONGECHAUX	VERCEL VILLEDIEU LE CAMP, LONGECHAUX	772.00	Chevreuril indifférencié	34	27	CHI 3822 à 3855	CHI 3822

**TABLEAU ANNEXE A L'ARRETE FIXANT LES PLANS DE CHASSE CHEVREUIL – CHAMOIS – CERF**  
**Campagne cynégétique 2018 - 2019**

Unité de gestion	Matricule	DEMANDEUR	Territoire de chasse	Surface boisée	ESPECE	Attr. maxi	Réal mini	Bracelets	dont bracelet(s) été
MV1	00452	STE FORESTIERE G3C	VERCEL VILLEDIEU LE CAMP	60.00	Chevreuril indifférencié	3	2	CHI 3965 à 3967	CHI 3965
					Chamois mâle	0			
					Chamois femelle	0			
					Cerf Elaphe Mâle	0			
					Cerf Elaphe Femelle	0			
					Cerf Elaphe Daguet	0			
					Cerf Elaphe Jeune	0			
MV1	00455	F.D. CHANOIS - VERCEL	VERCEL VILLEDIEU LE CAMP	255.00	Chevreuril indifférencié	15	12	CHI 3968 à 3982	CHI 3968 à 3969
MV2	00413	A.C.C.A. de COURTETAİN-ET-SALANS	COURTETAİN ET SALANS	300.00	Chevreuril indifférencié	12	10	CHI 4032 à 4043	CHI 4032
					Chamois mâle	0			
					Chamois femelle	0			
					Chamois jeune	0			
					Cerf Elaphe Mâle	0			
					Cerf Elaphe Femelle	0			
					Cerf Elaphe Daguet	0			
					Cerf Elaphe Jeune	0			
MV2	00421	A.C.C.A. de EYSSON	EYSSON	194.00	Chevreuril indifférencié	8	6	CHI 4058 à 4065	CHI 4058
					Chamois femelle	0			
					Chamois jeune	1		ISJ 158	

**TABLEAU ANNEXE A L'ARRETE FIXANT LES PLANS DE CHASSE CHEVREUIL – CHAMOIS – CERF  
Campagne cynégétique 2018 - 2019**

Unité de gestion	Matricule	DEMANDEUR	Territoire de chasse	Surface boisée	ESPECE	Attr. maxi	Réal mini	Bracelets	dont bracelet(s) été
MV2	00424	A.C.C.A. de GERMEFONTAINE	GERMEFONTAINE	336.00	Chevreuril indifférencié	16	13	CHI 4066 à 4081	CHI 4066
MV2	00414	A.I.C.A. de DOMPREL - GRANDFONTAINE	GRANDFONTAINE SUR CREUSE, DOMPREL	432.00	Chevreuril indifférencié	14	11	CHI 4044 à 4057	CHI 4044
MV2	00438	A.C.C.A. de SOMMETTE (LA)	LA SOMMETTE	257.00	Chevreuril indifférencié	10	8	CHI 4114 à 4123	CHI 4114
MV2	00702	A.C.C.A. de LANDRESSE	LANDRESSE	506.00	Chevreuril indifférencié	20	16	CHI 4163 à 4182	CHI 4163

**TABLEAU ANNEXE A L'ARRETE FIXANT LES PLANS DE CHASSE CHEVREUIL – CHAMOIS – CERF**  
**Campagne cynégétique 2018 - 2019**

Unité de gestion	Matricule	DEMANDEUR	Territoire de chasse	Surface boisée	ESPECE	Attr. maxi	Réal mini	Bracelets	dont bracelet(s) été
MV2	00430	A.C.C.A. de LAVIRON	LAVIRON	515.00	Chevreuril indifférencié	25	20	CHI 4082 à 4106	CHI 4082 à 4084
MV2	00434	A.C.C.A. de OUVANS	OUVANS	160.00	Chevreuril indifférencié	7	6	CHI 4107 à 4113	CHI 4107
MV2	00503	A.C.C.A. de PIERREFONTAINE-LES-VARANS	PIERREFONTAINE LES VARANS	875.00	Chevreuril indifférencié	22	18	CHI 4139 à 4160	CHI 4139
					Chamois mâle	1		ISM 101	
					Chamois femelle	1		ISF 86	
					Chamois jeune	1		ISJ 159	
MV2	00515	C.P. BULLE MAURICE	PIERREFONTAINE LES VARANS	42.00	Chevreuril indifférencié	2	1	CHI 4161 à 4162	CHI 4161

**TABLEAU ANNEXE A L'ARRETE FIXANT LES PLANS DE CHASSE CHEVREUIL – CHAMOIS – CERF  
Campagne cynégétique 2018 - 2019**

Unité de gestion	Matricule	DEMANDEUR	Territoire de chasse	Surface boisée	ESPECE	Attr. maxi	Réal mini	Bracelets	dont bracelet(s) été
MV2	00442	A.C.C.A. de VELLEROT-LES-VERCEL	VELLEROT LES VERCEL	120.00	Chevreuril indifférencié	5	4	CHI 4124 à 4128	CHI 4124
MV2	00726	A.C.C.A. de VILLERSCHIEF	VILLERS CHIEF	250.00	Chevreuril indifférencié	8	6	CHI 4183 à 4190	CHI 4183
					Chamois mâle	0			
					Chamois femelle	0			
					Chamois jeune	1		ISJ 160	
					Cerf Elaphe Mâle	0			
					Cerf Elaphe Femelle	0			
					Cerf Elaphe Daguet	0			
					Cerf Elaphe Jeune	0			
MV2	00445	A.C.C.A. de VILLERS-LA-COMBE	VILLERS LA COMBE	238.00	Chevreuril indifférencié	10	8	CHI 4129 à 4138	CHI 4129
PEH1	00192	A.C.C.A. de BERCHE	BERCHE	141.00	Chevreuril indifférencié	4	3	CHI 4213 à 4216	CHI 4213 à 4215

**TABLEAU ANNEXE A L'ARRETE FIXANT LES PLANS DE CHASSE CHEVREUIL – CHAMOIS – CERF**  
**Campagne cynégétique 2018 - 2019**

Unité de gestion	Matricule	DEMANDEUR	Territoire de chasse	Surface boisée	ESPECE	Attr. maxi	Réal mini	Bracelets	dont bracelet(s) été
PEH1	10141	A.C.C.A. de BLUSSANS Nord A36	BLUSSANS Nord A36	106.00	Chevreuril indifférencié	6	5	CHI 4217 à 4222	CHI 4217
					Chamois mâle	0			
					Chamois femelle	0			
					Chamois jeune	0			
					Cerf Elaphe Mâle	0			
					Cerf Elaphe Femelle	0			
					Cerf Elaphe Daguet	0			
					Cerf Elaphe Jeune	0			
PEH1	00147	A.C.C.A. de COLOMBIER-FONTAINE	COLOMBIER FONTAINE	405.00	Chevreuril indifférencié	10	8	CHI 4191 à 4200	CHI 4191
PEH1	10199	A.C.C.A. de DAMPIERRE SUR LE DOUBS Nord A36	DAMPIERRE SUR LE DOUBS Nord A36	247.00	Chevreuril indifférencié	3	2	CHI 4251 à 4253	CHI 4251 à 4252
PEH1	10150	A.C.C.A. de ECOT Nord A36	ECOT Nord A36	16.00	Chevreuril indifférencié	1	0	CHI 4223	CHI 4223



**TABLEAU ANNEXE A L'ARRETE FIXANT LES PLANS DE CHASSE CHEVREUIL – CHAMOIS – CERF  
Campagne cynégétique 2018 - 2019**

Unité de gestion	Matricule	DEMANDEUR	Territoire de chasse	Surface boisée	ESPECE	Attr. maxi	Réal mini	Bracelets	dont bracelet(s) été
PEH1	00151	A.C.C.A. de ETOUVANS	ETOUVANS	298.00	Chevreuril indifférencié	12	10	CHI 4201 à 4212	CHI 4201
PEH1	10158	A.C.C.A. de ISLE SUR LE DOUBS (L') Nord A36	L'ISLE SUR LE DOUBS Nord A36	129.00	Chevreuril indifférencié	6	5	CHI 4224 à 4229	CHI 4224
PEH1	10208	A.C.C.A de MATHAY Nord A36	MATHAY Nord A36	1.00	Chevreuril indifférencié	0	0		
					Chamois mâle	0			
					Chamois femelle	0			
					Chamois jeune	0			
					Cerf Elaphe Mâle	0			
					Cerf Elaphe Femelle	0			
					Cerf Elaphe Daguet	0			
					Cerf Elaphe Jeune	0			
PEH1	10170	A.C.C.A. de RANG Nord A36	RANG Nord A36	103.00	Chevreuril indifférencié	6	5	CHI 4230 à 4235	CHI 4230 à 4231
					Chamois mâle	1		ISM 102	
					Chamois jeune	1		ISJ 161	

**TABLEAU ANNEXE A L'ARRETE FIXANT LES PLANS DE CHASSE CHEVREUIL – CHAMOIS – CERF**  
**Campagne cynégétique 2018 - 2019**

Unité de gestion	Matricule	DEMANDEUR	Territoire de chasse	Surface boisée	ESPECE	Attr. maxi	Réal mini	Bracelets	dont bracelet(s) été
PEH1	10175	A.C.C.A. de SAINT MAURICE COLOMBIER Nord A36	SAINT MAURICE COLOMBIER Nord A36	274.00	Chevreuril indifférencié	11	9	CHI 4236 à 4246	CHI 4236
PEH1	10181	A.C.C.A. de VILLARS SOUS ECOT Nord A36	VILLARS SOUS ECOT Nord A36	105.00	Chevreuril indifférencié	4	3	CHI 4247 à 4250	CHI 4247
PEH1	10216	A.C.C.A. de VOUEJACOURT Nord A36	VOUEJACOURT Nord A36	50.00	Chevreuril indifférencié	3	2	CHI 4254 à 4256	CHI 4254
PEH2	00771	LIEGEON Constant	BLUSSANS Sud A36, BLUSSANS, L'ISLE SUR LE DOUBS	2.00	Chevreuril indifférencié	1	0	CHI 4296	CHI 4296

**TABLEAU ANNEXE A L'ARRETE FIXANT LES PLANS DE CHASSE CHEVREUIL – CHAMOIS – CERF**  
**Campagne cynégétique 2018 - 2019**

Unité de gestion	Matricule	DEMANDEUR	Territoire de chasse	Surface boisée	ESPECE	Attr. maxi	Réal mini	Bracelets	dont bracelet(s) été
PEH2	00861	A.C.C.A. de BLUSSANGEAUX	BLUSSANS Sud A36	73.00	Chevreuril indifférencié	3	2	CHI 4297 à 4299	CHI 4297
PEH2	20141	A.C.C.A. de BLUSSANS Sud A36	BLUSSANS Sud A36	220.00	Chevreuril indifférencié	9	7	CHI 4300 à 4308	CHI 4300
					Chamois mâle	0			
					Chamois femelle	0			
					Chamois jeune	0			
					Cerf Elaphe Mâle	0			
					Cerf Elaphe Femelle	0			
					Cerf Elaphe Daguet	0			
					Cerf Elaphe Jeune	0			
PEH2	00194	A.C.C.A. de BOURGUIGNON	BOURGUIGNON	256.00	Chevreuril indifférencié	10	8	CHI 4276 à 4285	CHI 4276
					Chamois jeune	1		ISJ 163	
PEH2	20150	A.C.C.A. de ECOT Sud A36	ECOT Sud A36	457.00	Chevreuril indifférencié	18	14	CHI 4309 à 4326	CHI 4309

**TABLEAU ANNEXE A L'ARRETE FIXANT LES PLANS DE CHASSE CHEVREUIL – CHAMOIS – CERF**  
**Campagne cynégétique 2018 - 2019**

Unité de gestion	Matricule	DEMANDEUR	Territoire de chasse	Surface boisée	ESPECE	Attr. maxi	Réal mini	Bracelets	dont bracelet(s) été
PEH2	00156	A.C.C.A. de GOUX-LES-DAMBELIN	GOUX LES DAMBELIN	265.00	Chevreuril indifférencié	11	9	CHI 4257 à 4267	CHI 4257
					Chamois mâle	1		ISM 103	
					Chamois femelle	0			
					Chamois jeune	1		ISJ 162	
PEH2	20158	A.C.C.A. de ISLE SUR LE DOUBS (L') Sud A36	L'ISLE SUR LE DOUBS Sud A36	379.00	Chevreuril indifférencié	13	10	CHI 4327 à 4339	CHI 4327
PEH2	20208	A.C.C.A. de MATHAY Sud A36	MATHAY Sud A36	605.00	Chevreuril indifférencié	23	18	CHI 4372 à 4394	CHI 4372
					Chamois mâle	1		ISM 104	
					Chamois femelle	2		ISF 87 à 88	
					Chamois jeune	2		ISJ 164 à 165	
					Cerf Elaphe Mâle	0			
					Cerf Elaphe Femelle	0			
					Cerf Elaphe Daguet	0			
Cerf Elaphe Jeune	0								
PEH2	20368	A.C.C.A. de PONT-DE-ROIDE - VERMONDANS Rive gauche	PONT DE ROIDE Rive gauche	520.00	Chevreuril indifférencié	13	10	CHI 4401 à 4413	CHI 4401
					Chamois mâle	1		ISM 105	
					Chamois femelle	0			
					Chamois jeune	1		ISJ 166	

**TABLEAU ANNEXE A L'ARRETE FIXANT LES PLANS DE CHASSE CHEVREUIL – CHAMOIS – CERF**  
Campagne cynégétique 2018 - 2019

Unité de gestion	Matricule	DEMANDEUR	Territoire de chasse	Surface boisée	ESPECE	Attr. maxi	Réal mini	Bracelets	dont bracelet(s) été
PEH2	20170	A.C.C.A. de RANG Sud A36	RANG Sud A36	216.00	Chevreuril Indifférencié	7	6	CHI 4340 à 4346	CHI 4340
PEH2	20175	A.C.C.A. de SAINT MAURICE COLOMBIER Sud A36	SAINTE MAURICE COLOMBIER Sud A36	300.00	Chevreuril Indifférencié	10	8	CHI 4347 à 4356	CHI 4347 à 4349
PEH2	00178	A.C.C.A. de SOURANS	SOURANS	211.00	Chevreuril Indifférencié	8	6	CHI 4268 à 4275	CHI 4268
					Chamois mâle	0			
					Chamois femelle	0			
					Chamois jeune	0			
					Cerf Elaphe Mâle	0			
					Cerf Elaphe Femelle	0			
					Cerf Elaphe Dague!	0			
					Cerf Elaphe Jeune	0			
PEH2	00215	A.C.C.A. de VALENTIGNEY	VALENTIGNEY	245.00	Chevreuril Indifférencié	10	8	CHI 4286 à 4295	CHI 4286

**TABLEAU ANNEXE A L'ARRETE FIXANT LES PLANS DE CHASSE CHEVREUIL – CHAMOIS – CERF**  
**Campagne cynégétique 2018 - 2019**

Unité de gestion	Matricule	DEMANDEUR	Territoire de chasse	Surface boisée	ESPECE	Attr. maxi	Réal mini	Bracelets	dont bracelet(s) été
PEH2	20181	A.C.C.A. de VILLARS SOUS ECOT Sud A36	VILLARS SOUS ECOT Sud A36	372.00	Chevreuil indifférencié	15	12	CHI 4357 à 4371	CHI 4357
PEH2	20216	A.C.C.A. de VOUJEAUCOURT Sud A36	VOUJEAUCOURT Sud A36	163.00	Chevreuil indifférencié	6	5	CHI 4395 à 4400	CHI 4395
PEH3	00186	A.C.C.A. de ALLENJOIE	ALLENJOIE	171.00	Chevreuil indifférencié	10	8	CHI 4414 à 4423	CHI 4414
PEH3	00188	A.C.C.A. de AUDINCOURT	AUDINCOURT	232.00	Chevreuil indifférencié	8	6	CHI 4424 à 4431	CHI 4424

**TABLEAU ANNEXE A l'ARRETE FIXANT LES PLANS DE CHASSE CHEVREUIL -- CHAMOIS -- CERF  
Campagne cynégétique 2018 - 2019**

Unité de gestion	Matricule	DEMANDEUR	Territoire de chasse	Surface boisée	ESPECE	Attr. maxi	Réal mini	Bracelets	dont bracelet(s) été
PEH3	00189	A.C.C.A. de BADEVEL	BADEVEL	166.00	Chevreuril indifférencié	6	5	CHI 4432 à 4437	CHI 4432
PEH3	20197	A.C.C.A. de DAMBENOIS Sud A36	DAMBENOIS Sud A36	68.00	Chevreuril indifférencié	7	6	CHI 4466 à 4472	CHI 4466
PEH3	00198	A.C.C.A. de DAMPIERRE-LES-BOIS	DAMPIERRE LES BOIS	250.00	Chevreuril indifférencié	11	9	CHI 4438 à 4448	CHI 4438
PEH3	00200	A.C.C.A. de DASLE	DASLE	278.00	Chevreuril indifférencié	9	7	CHI 4449 à 4457	CHI 4449
					Chamois mâle	0			
					Chamois femelle	0			
					Chamois jeune	0			
					Cerf Elaphe Mâle	0			
					Cerf Elaphe Femelle	0			
					Cerf Elaphe Daguet	0			
					Cerf Elaphe Jeune	0			

**TABLEAU ANNEXE A L'ARRETE FIXANT LES PLANS DE CHASSE CHEVREUIL – CHAMOIS – CERF**  
**Campagne cynégétique 2018 - 2019**

Unité de gestion	Matricule	DEMANDEUR	Territoire de chasse	Surface boisée	ESPECE	Attr. maxi	Réal mini	Bracelets	dont bracelet(s) été
PEH3	20859	A.I.C.A. d'ETUPES - TAILLECOURT Sud A36	ETUPES Sud A36, TAILLECOURT Sud A36	468.00	Chevreuril indifférencié	16	13	CHI 4476 à 4491	CHI 4476
PEH3	20203	A.C.C.A. d'EXINCOURT Sud A36	EXINCOURT Sud A36	76.00	Chevreuril indifférencié	3	2	CHI 4473 à 4475	CHI 4473
PEH3	00204	A.C.C.A. de FESCHES-LE-CHATEL	FESCHES LE CHATEL	240.00	Chevreuril indifférencié	8	6	CHI 4458 à 4465	CHI 4458
PEH4	00356	A.C.C.A. de ABBEVILLERS	ABBEVILLERS	386.00	Chevreuril indifférencié	16	13	CHI 4503 à 4518	CHI 4503 à 4504



**TABLEAU ANNEXE A L'ARRETE FIXANT LES PLANS DE CHASSE CHEVREUIL – CHAMOIS – CERF**  
**Campagne cynégétique 2018 - 2019**

Unité de gestion	Matricule	DEMANDEUR	Territoire de chasse	Surface boisée	ESPECE	Attr. maxi	Réal mini	Bracelets	dont bracelet(s) été
PEH4	00357	A.C.C.A. de AUTECHAUX-ROIDE	AUTECHAUX ROIDE	269.00	Chevreuil indifférencié	11	9	CHI 4519 à 4529	CHI 4519
PEH4	00358	A.C.C.A. de BLAMONT	BLAMONT	429.00	Chevreuil indifférencié	13	10	CHI 4530 à 4542	CHI 4530 à 4533
PEH4	00722	A.C.C.A. de BONDEVAL	BONDEVAL	223.00	Chevreuil indifférencié	10	8	CHI 4675 à 4684	CHI 4675 à 4676
PEH4	00360	A.C.C.A. de DANNEMARIE-LES-GLAY	DANNEMARIE	112.00	Chevreuil indifférencié	6	5	CHI 4543 à 4548	CHI 4543

**TABLEAU ANNEXE A L'ARRETE FIXANT LES PLANS DE CHASSE CHEVREUIL – CHAMOIS – CERF**  
**Campagne cynégétique 2018 - 2019**

Unité de gestion	Matricule	DEMANDEUR	Territoire de chasse	Surface boisée	ESPECE	Attr. maxi	Réal mini	Bracelets	dont bracelet(s) été
PEH4	00361	A.C.C.A. de ECURCEY	ECURCEY	317.00	Chevreuril indifférencié	13	10	CHI 4549 à 4561	CHI 4549
PEH4	00770	BARBALAT Gilbert	ECURCEY	59.00	Chevreuril indifférencié	3	2	CHI 4685 à 4687	CHI 4685
					Chamois mâle	0			
					Chamois femelle	1		ISF 91	
					Chamois jeune	1		ISJ 170	
					Cerf Elaphe Mâle	0			
					Cerf Elaphe Femelle	0			
					Cerf Elaphe Daguét	0			
					Cerf Elaphe Jeune	0			
PEH4	00362	A.C.C.A. de GLAY	GLAY	352.00	Chevreuril indifférencié	14	11	CHI 4562 à 4575	CHI 4562 à 4563
PEH4	00363	A.C.C.A. de HERIMONCOURT	HERIMONCOURT	371.00	Chevreuril indifférencié	13	10	CHI 4576 à 4588	CHI 4576

**TABLEAU ANNEXE A L'ARRETE FIXANT LES PLANS DE CHASSE CHEVREUIL – CHAMOIS – CERF**  
**Campagne cynégétique 2018 - 2019**

Unité de gestion	Matricule	DEMANDEUR	Territoire de chasse	Surface boisée	ESPECE	Attr. maxi	Réal mini	Bracelets	dont bracelet(s) été
PEH4	00364	A.C.C.A. de MANDEURE	MANDEURE	728.00	Chevreuril indifférencié	21	17	CHI 4589 à 4609	CHI 4589 à 4590
					Chamois mâle	2		ISM 106 à 107	
					Chamois femelle	2		ISF 89 à 90	
					Chamois jeune	3		ISJ 167 à 169	
PEH4	00365	A.C.C.A. de MESLIERES	MESLIERES	154.00	Chevreuril indifférencié	6	5	CHI 4610 à 4615	CHI 4610
PEH4	00367	A.C.C.A. de PIERREFONTAINE-LES-BLAMONT	PIERREFONTAINE LES BLAMONT	357.00	Chevreuril indifférencié	15	12	CHI 4616 à 4630	CHI 4616
PEH4	00893	A.C.C.A de BLAMONT (sur Pierrefontaine)	PIERREFONTAINE LES BLAMONT	53.00	Chevreuril indifférencié	2	1	CHI 4688 à 4689	CHI 4688

**TABLEAU ANNEXE A L'ARRETE FIXANT LES PLANS DE CHASSE CHEVREUIL – CHAMOIS – CERF**  
**Campagne cynégétique 2018 - 2019**

Unité de gestion	Matricule	DEMANDEUR	Territoire de chasse	Surface boisée	ESPECE	Attr. maxi	Réal mini	Bracelets	dont bracelet(s) été
PEH4	10368	A.C.C.A. de PONT-DE-ROIDE - VERMONDANS Rive droite	PONT DE ROIDE Rive droite	408.00	Chevreuil indifférencié	11	9	CHI 4690 à 4700	CHI 4690
					Chamois mâle	0			
					Chamois femelle	0			
					Chamois jeune	1		ISJ 171	
PEH4	00369	A.C.C.A. de ROCHE-LES-BLAMONT	ROCHES LES BLAMONT	190.00	Chevreuil indifférencié	9	7	CHI 4631 à 4639	CHI 4631
PEH4	00212	A.C.C.A. de SELONCOURT	SELONCOURT	277.00	Chevreuil indifférencié	11	9	CHI 4492 à 4502	CHI 4492
PEH4	00372	A.C.C.A. de THULAY	THULAY	101.00	Chevreuil indifférencié	5	4	CHI 4670 à 4674	CHI 4670

**TABLEAU ANNEXE A L'ARRETE FIXANT LES PLANS DE CHASSE CHEVREUIL – CHAMOIS – CERF  
Campagne cynégétique 2018 - 2019**

Unité de gestion	Matricule	DEMANDEUR	Territoire de chasse	Surface boisée	ESPECE	Attr. maxi	Réal mini	Bracelets	dont bracelet(s) été
PEH4	00370	A.C.C.A. de VANDONCOURT	VANDONCOURT	449.00	Chevreuril indifférencié	18	14	CHI 4640 à 4657	CHI 4640 à 4644
PEH4	00371	A.C.C.A. de VILLARS-LES-BLAMONT	VILLARS LES BLAMONT	301.00	Chevreuril indifférencié	12	10	CHI 4658 à 4669	CHI 4658
PPEP1	00840	A.C.C.A. de ARGUEL	ARGUEL	123.00	Chevreuril indifférencié	6	5	CHI 4903 à 4908	CHI 4903
					Chamois mâle	0			
					Chamois femelle	1		ISF 94	
					Chamois jeune	1		ISJ 177	
					Cerf Elaphe Mâle	0			
					Cerf Elaphe Femelle	0			
					Cerf Elaphe Daguet	0			
					Cerf Elaphe Jeune	0			
PPEP1	00225	A.C.C.A. de BEURE	BEURE	126.00	Chevreuril indifférencié	5	4	CHI 4701 à 4705	CHI 4701
					Chamois mâle	0			
					Chamois femelle	1		ISF 92	
					Chamois jeune	0			

**TABLEAU ANNEXE A L'ARRETE FIXANT LES PLANS DE CHASSE CHEVREUIL – CHAMOIS – CERF**  
**Campagne cynégétique 2018 - 2019**

Unité de gestion	Matricule	DEMANDEUR	Territoire de chasse	Surface boisée	ESPECE	Attr. maxi	Réal mini	Bracelets	dont bracelet(s) été
PPEP1	00406	A.C.C.A. de BONNEVAUX-LE-PRIEURE	BONNEVAUX LE PRIEURE, ORNANS	122.00	Chevreuril indifférencié	4	3	CHI 4824 à 4827	CHI 4824
PPEP1	00408	A.C.C.A. de CHARBONNIERES-LES-SAPINS	CHARBONNIERES LES SAPINS, ETALANS	429.00	Chevreuril indifférencié	16	13	CHI 4828 à 4843	CHI 4828
					Chamois femelle	0			
					Chamois jeune	1		ISJ 176	
PPEP1	00317	A.C.C.A. de EPEUGNEY	EPEUGNEY	778.00	Chevreuril indifférencié	18	14	CHI 4757 à 4774	CHI 4757
PPEP1	00241	A.C.C.A. de FONTAIN	FONTAIN	520.00	Chevreuril indifférencié	18	14	CHI 4706 à 4723	CHI 4706

**TABLEAU ANNEXE A l'ARRETE FIXANT LES PLANS DE CHASSE CHEVREUIL – CHAMOIS – CERF**  
**Campagne cynégétique 2018 - 2019**

Unité de gestion	Matricule	DEMANDEUR	Territoire de chasse	Surface boisée	ESPECE	Attr. maxi	Réal mini	Bracelets	dont bracelet(s) été
PPEP1	00423	A.C.C.A. de FOUCHERANS	FOUCHERANS	387,00	Chevreuril indifférencié	14	11	CHI 4824 à 4857 ISM 110	CHI 4844
					Chamois mâle	1			
					Chamois jeune	0			
PPEP1	00262	A.C.C.A. de VEZE (LA)	LA VEZE	92,00	Chevreuril indifférencié	5	4	CHI 4724 à 4728	CHI 4724
PPEP1	00730	A.C.C.A. de BESANÇON	LA VEZE	188,00	Chevreuril indifférencié	6	5	CHI 4883 à 4888	CHI 4883
PPEP1	00318	A.C.C.A. de GRATTERIS (LE)	LE GRATTERIS	166,00	Chevreuril indifférencié	6	5	CHI 4775 à 4780	CHI 4775
					Chamois femelle	0			
					Chamois jeune	1		ISJ 175	

**TABLEAU ANNEXE A L'ARRETE FIXANT LES PLANS DE CHASSE CHEVREUIL – CHAMOIS – CERF**  
**Campagne cynégétique 2018 - 2019**

Unité de gestion	Matricule	DEMANDEUR	Territoire de chasse	Surface boisée	ESPECE	Attr. maxi	Réal mini	Bracelets	dont bracelet(s) été
PPEP1	00279	A.C.C.A. de MALBRANS	MALBRANS	262.00	Chevreuil indifférencié	11	9	CHI 4729 à 4739	CHI 4729
					Chamois mâle	1		ISM 108	
					Chamois femelle	0			
					Chamois jeune	1		ISJ 172	
PPEP1	00319	A.C.C.A. de MEREY-SOUS-MONTROND	MEREY SOUS MONTROND	492.00	Chevreuil indifférencié	17	14	CHI 4781 à 4797	CHI 4781
PPEP1	00748	A.C.C.A. de MONTROND-LE-CHÂTEAU	MONTROND LE CHÂTEAU	442.00	Chevreuil indifférencié	14	11	CHI 4889 à 4902	CHI 4889
PPEP1	00283	A.C.C.A. de SCEY-MAISIERES	SCEY MAISIERES	567.00	Chevreuil indifférencié	17	14	CHI 4740 à 4756	CHI 4740
					Chamois mâle	1		ISM 109	
					Chamois femelle	1		ISF 93	
					Chamois jeune	2		ISJ 173 à 174	



**TABLEAU ANNEXE A L'ARRETE FIXANT LES PLANS DE CHASSE CHEVREUIL – CHAMOIS – CERF**  
**Campagne cynégétique 2018 - 2019**

Unité de gestion	Matricule	DEMANDEUR	Territoire de chasse	Surface boisée	ESPECE	Attr. maxi	Réal mini	Bracelets	dont bracelet(s) été
PPEP1	00323	A.C.C.A. de TARCENAY	TARCENAY	493.00	Chevreuil indifférencié	14	11	CHI 4798 à 4811	CHI 4798
					Chamois mâle	0			
					Chamois femelle	0			
					Chamois jeune	0			
					Cerf Elaphe Mâle	0			
					Cerf Elaphe Femelle	0			
					Cerf Elaphe Daguet	0			
PPEP1	00439	A.C.C.A. de TREPOT	TREPOT	730.00	Chevreuil indifférencié	25	20	CHI 4858 à 4882	CHI 4858 à 4859
					Chamois mâle	1		ISM 111	
					Chamois jeune	0			
PPEP1	00324	A.C.C.A. de VILLERS-SOUS-MONTROND	VILLERS SOUS MONTROND	328.00	Chevreuil indifférencié	12	10	CHI 4812 à 4823	CHI 4812
					Chamois mâle	0			
					Chamois femelle	0			
					Chamois jeune	0			
					Cerf Elaphe Mâle	0			
					Cerf Elaphe Femelle	0			
					Cerf Elaphe Daguet	0			
PPEP2	00329	A.C.C.A. de BOUCLANS	BOUCLANS	558.00	Chevreuil indifférencié	19	15	CHI 4965 à 4983	CHI 4965

**TABLEAU ANNEXE A L'ARRETE FIXANT LES PLANS DE CHASSE CHEVREUIL – CHAMOIS – CERF**  
**Campagne cynégétique 2018 - 2019**

Unité de gestion	Matricule	DEMANDEUR	Territoire de chasse	Surface boisée	ESPECE	Attr. maxi	Réal mini	Bracelets	dont bracelet(s) été
PPEP2	00354	STE de TIR du PLATEAU de VALDAHON	BOUCLANS	260.00	Chevreuril indifférencié	11	9	CHI 5089 à 5099	CHI 5089 à 5091
PPEP2	00346	D'ARBAUMONT Alain	BOUCLANS	188.00	Chevreuril indifférencié	8	6	CHI 5064 à 5071	CHI 5064 à 5065
					Chamois mâle	0			
					Chamois femelle	0			
					Chamois jeune	0			
					Cerf Elaphe Mâle	0			
					Cerf Elaphe Femelle	0			
					Cerf Elaphe Daguét	0			
					Cerf Elaphe Jeune	0			
PPEP2	00233	A.C.C.A. de CHALEZE	CHALEZE	300.00	Chevreuril indifférencié	6	5	CHI 4909 à 4914	CHI 4909
					Chamois mâle	1		ISM 112	
					Chamois femelle	0			
					Chamois jeune	2		ISJ 178 à 179	
PPEP2	00331	A.C.C.A. de CHAMPLIVE	CHAMPLIVE	446.00	Chevreuril indifférencié	13	10	CHI 4984 à 4996	CHI 4984
					Chamois mâle	1		ISM 113	
					Chamois femelle	1		ISF 96	
					Chamois jeune	1		ISJ 182	

**TABLEAU ANNEXE A L'ARRETE FIXANT LES PLANS DE CHASSE CHEVREUIL – CHAMOIS – CERF**  
**Campagne cynégétique 2018 - 2019**

Unité de gestion	Matricule	DEMANDEUR	Territoire de chasse	Surface boisée	ESPECE	Attr. maxi	Réal mini	Bracelets	dont bracelet(s) été
PPEP2	00334	A.C.C.A. de GENNES	GENNES	369.00	Chevreuril indifférencié	12	10	CHI 4997 à 5008	CHI 4997 à 4999
PPEP2	00352	BOUTON Bernard	LA CHEVILLOTTE	245.00	Chevreuril indifférencié	11	9	CHI 5078 à 5088	CHI 5078
PPEP2	00782	CHOUFFE Michel	LA CHEVILLOTTE	38.00	Chevreuril indifférencié	1	0	CHI 5118	CHI 5118
PPEP2	00355	PIQUARD Colette	LA CHEVILLOTTE	25.00	Chevreuril indifférencié	1	0	CHI 5100	CHI 5100

**TABLEAU ANNEXE A L'ARRETE FIXANT LES PLANS DE CHASSE CHEVREUIL – CHAMOIS – CERF**  
**Campagne cynégétique 2018 - 2019**

Unité de gestion	Matricule	DEMANDEUR	Territoire de chasse	Surface boisée	ESPECE	Attr. maxi	Réal mini	Bracelets	dont bracelet(s) été
PPEP2	00700	A.C.C.A. de MAMIROLLE	MAMIROLLE	453.00	Chevreuril indifférencié	17	14	CHI 5101 à 5117	CHI 5101
PPEP2	00248	A.C.C.A. de MONTFAUCON	MONTFAUCON	321.00	Chevreuril indifférencié	11	9	CHI 4915 à 4925	CHI 4915
					Chamois mâle	0			
					Chamois femelle	1		ISF 95	
					Chamois jeune	2		ISJ 180 à 181	
					Cerf Elaphe Mâle	0			
					Cerf Elaphe Femelle	0			
					Cerf Elaphe Daguet	0			
					Cerf Elaphe Jeune	0			
PPEP2	00249	A.C.C.A. de MORRE	MORRE	189.00	Chevreuril indifférencié	7	6	CHI 4926 à 4932	CHI 4926
PPEP2	00338	A.C.C.A. de NANCRA Y	NANCRA Y	769.00	Chevreuril indifférencié	20	16	CHI 5009 à 5028	CHI 5009 à 5010

**TABLEAU ANNEXE A L'ARRETE FIXANT LES PLANS DE CHASSE CHEVREUIL – CHAMOIS – CERF**  
**Campagne cynégétique 2018 - 2019**

Unité de gestion	Matricule	DEMANDEUR	Territoire de chasse	Surface boisée	ESPECE	Attr. maxi	Réal mini	Bracelets	dont bracelet(s) été
PPEP2	00339	A.C.C.A. de OSSE	OSSE	370.00	Chevreuril indifférencié	12	10	CHI 5029 à 5040	CHI 5029
					Chamois mâle	0			
					Chamois femelle	0			
					Chamois jeune	1		ISJ 183	
PPEP2	00322	A.C.C.A. de SAONE	SAONE	1026.00	Chevreuril indifférencié	32	26	CHI 4933 à 4964	CHI 4933 à 4935
PPEP2	00343	A.C.C.A. de VAIRE	VAIRE, VAIRE ARCIER, VAIRE LE PETIT	650.00	Chevreuril indifférencié	19	15	CHI 5041 à 5059	CHI 5041
					Chamois mâle	0			
					Chamois femelle	1		ISF 97	
					Chamois jeune	1		ISJ 184	
PPEP2	00349	MARCHAND HENRI	VAIRE ARCIER	278.00	Chevreuril indifférencié	6	5	CHI 5072 à 5077	CHI 5072
					Chamois mâle	1		ISM 114	
					Chamois jeune	0			

**TABLEAU ANNEXE A L'ARRETE FIXANT LES PLANS DE CHASSE CHEVREUIL – CHAMOIS – CERF**  
**Campagne cynégétique 2018 - 2019**

Unité de gestion	Matricule	DEMANDEUR	Territoire de chasse	Surface boisée	ESPECE	Attr. maxi	Réal mini	Bracelets	dont bracelet(s) été
PPEP2	00344	A.C.C.A. de VAUCHAMPS	VAUCHAMPS	95.00	Chevreuril indifférencié	4	3	CHI 5060 à 5063	CHI 5060
PPEP3	00327	A.C.C.A. de ADAM-LES-PASSAVANT	ADAM LES PASSAVANT	310.00	Chevreuril indifférencié	9	7	CHI 5119 à 5127	CHI 5119
PPEP3	00759	LEGRAND Jean-Marie (DUFAY Marcel)	ADAM LES PASSAVANT	64.00	Chevreuril indifférencié	2	1	CHI 5228 à 5229	CHI 5228
					Chamois mâle	0			
					Chamois jeune	1		ISJ 188	
PPEP3	00328	A.C.C.A. de AISSEY	AISSEY	426.00	Chevreuril indifférencié	11	9	CHI 5128 à 5138	CHI 5128
					Chamois jeune	0			

**TABLEAU ANNEXE A L'ARRETE FIXANT LES PLANS DE CHASSE CHEVREUIL – CHAMOIS – CERF**  
**Campagne cynégétique 2018 - 2019**

Unité de gestion	Matricule	DEMANDEUR	Territoire de chasse	Surface boisée	ESPECE	Attr. maxi	Réal mini	Bracelets	dont bracelet(s) été
PPEP3	00348	C.P. DRUHEN Michel	AISSEY	88.00	Chevreuril indifférencié	3	2	CHI 5199 à 5201	CHI 5199
					Chamois mâle	0			
					Chamois femelle	0			
					Chamois jeune	0			
PPEP3	00744	DARBON Bernard et Michel	AISSEY	20.00	Chevreuril indifférencié	1	0	CHI 5226	CHI 5226
PPEP3	00330	A.I.C.A. de BRETIGNEY-NOTRE-DAME - SILLEY-BLEFOND	BRETIGNEY NOTRE DAME, SILLEY BLEFOND	480.00	Chevreuril indifférencié	12	10	CHI 5139 à 5150	CHI 5139
					Chamois mâle	1		ISM 115	
					Chamois femelle	1		ISF 98	
					Chamois jeune	1		ISJ 185	
					Cerf Elaphe Mâle	0			
					Cerf Elaphe Femelle	0			
					Cerf Elaphe Daguet	0			
					Cerf Elaphe Jeune	0			
PPEP3	00332	A.C.C.A. de DAMMARTIN-LES-TEMPLIERS	DAMMARTIN LES TEMPLIERS	476.00	Chevreuril indifférencié	14	11	CHI 5151 à 5164	CHI 5151
					Chamois mâle	0			
					Chamois jeune	1		ISJ 186	

**TABLEAU ANNEXE A L'ARRETE FIXANT LES PLANS DE CHASSE CHEVREUIL – CHAMOIS – CERF**  
**Campagne cynégétique 2018 - 2019**

Unité de gestion	Matricule	DEMANDEUR	Territoire de chasse	Surface boisée	ESPECE	Attr. maxi	Réal mini	Bracelets	dont bracelet(s) été
PPEP3	00333	A.C.C.A. de ESNANS	ESNANS	248.00	Chevreuil indifférencié	7	6	CHI 5165 à 5171	CHI 5165
					Chamois mâle	0			
					Chamois femelle	1		ISF 99	
					Chamois jeune	1		ISJ 187	
					Cerf Elaphe Mâle	0			
					Cerf Elaphe Femelle	0			
					Cerf Elaphe Daguet	0			
					Cerf Elaphe Jeune	0			
PPEP3	00335	A.C.C.A. de GLAMONDANS	GLAMONDANS	370.00	Chevreuil indifférencié	12	10	CHI 5172 à 5183	CHI 5172
					-----				
					-----				
					-----				
					-----				
					-----				
					-----				
					-----				
PPEP3	00353	GPT FORESTIER HENRIOT	GLAMONDANS	39.00	Chevreuil indifférencié	1	0	CHI 5203	CHI 5203
					-----				
					-----				
					-----				
					-----				
					-----				
					-----				
					-----				
PPEP3	00433	A.C.C.A. de ORSANS	ORSANS	296.00	Chevreuil indifférencié	10	8	CHI 5216 à 5225	CHI 5216
					Chamois mâle	0			
					Chamois femelle	0			
					Chamois jeune	0			
					-----				
					-----				
					-----				
					-----				



**TABLEAU ANNEXE A L'ARRETE FIXANT LES PLANS DE CHASSE CHEVREUIL – CHAMOIS – CERF**  
**Campagne cynégétique 2018 - 2019**

Unité de gestion	Matricule	DEMANDEUR	Territoire de chasse	Surface boisée	ESPECE	Attr. maxi	Réal mini	Bracelets	dont bracelet(s) été
PPEP3	00382	A.C.C.A. de PASSAVANT	PASSAVANT	395.00	Chevreuril indifférencié	12	10	CHI 5204 à 5215	CHI 5204 à 5205
PPEP3	00784	C.P. ANDRE	PASSAVANT, COURTETAINE ET SALANS	13.00	Chevreuril indifférencié	1	0	CHI 5232	CHI 5232
PPEP3	00754	KRUTTLI Pierre	PASSAVANT	20.00	Chevreuril indifférencié	1	0	CHI 5227	CHI 5227
PPEP3	00342	A.C.C.A. de SAINT-JUAN	SAINT JUAN	524.00	Chevreuril indifférencié	15	12	CHI 5184 à 5198	CHI 5184

**TABLEAU ANNEXE A L'ARRETE FIXANT LES PLANS DE CHASSE CHEVREUIL – CHAMOIS – CERF**  
**Campagne cynégétique 2018 - 2019**

Unité de gestion	Matricule	DEMANDEUR	Territoire de chasse	Surface boisée	ESPECE	Attr. maxi	Réal mini	Bracelets	dont bracelet(s) été
PPEP3	00351	ASSOCIATION CHASSE LA COMBE ZENOBERT	SAINT JUAN	17.00	Chevreuril indifférencié	1	0	CHI 5202	CHI 5202
PPEP3	00760	GUERRIER François (DUFAY L.-M.)	SAINT JUAN	60.00	Chevreuril indifférencié	2	1	CHI 5230 à 5231	CHI 5230
					Chamois mâle	1		ISM 116	
SBN1	00403	A.C.C.A. de AVOUDREY	AVOUDREY	291.00	Chevreuril indifférencié	14	11	CHI 5245 à 5258	CHI 5245
SBN1	00453	BERGER François	AVOUDREY, EPENOV, VERCEL VILLEDIEU LE CAMP	21.00	Chevreuril indifférencié	1	0	CHI 5358	CHI 5358

**TABLEAU ANNEXE A L'ARRETE FIXANT LES PLANS DE CHASSE CHEVREUIL - CHAMOIS - CERF**  
**Campagne cynégétique 2018 - 2019**

Unité de gestion	Matricule	DEMANDEUR	Territoire de chasse	Surface boisée	ESPECE	Attr. maxi	Réal mini	Bracelets	dont bracelet(s) été
SBN1	00418	A.C.C.A. de EPENOY	EPENOY	360.00	Chevreuril indifférencié	18	14	CHI 5269 à 5286	CHI 5269
SBN1	00420	A.C.C.A. de ETRAY	ETRAY	107.00	Chevreuril indifférencié	6	5	CHI 5287 à 5292	CHI 5287
SBN1	00491	A.C.C.A. de FLANGEBOUCHE	FLANGEBOUCHE	573.00	Chevreuril indifférencié	22	18	CHI 5359 à 5380	CHI 5359
SBN1	00516	VIVOT Eric	FLANGEBOUCHE	37.00	Chevreuril indifférencié	2	1	CHI 5427 à 5428	CHI 5427

**TABLEAU ANNEXE A L'ARRETE FIXANT LES PLANS DE CHASSE CHEVREUIL – CHAMOIS – CERF**  
**Campagne cynégétique 2018 - 2019**

Unité de gestion	Matricule	DEMANDEUR	Territoire de chasse	Surface boisée	ESPECE	Attr. maxi	Réal mini	Bracelets	dont bracelet(s) été
SBN1	00822	PAGET Antoine	FLANGEBOUCHE	5.00	Chevreuril indifférencié	1	0	CHI 5429	CHI 5429
SBN1	00429	A.C.C.A. de LAVANS-VUILLAFANS	LAVANS VUILLAFANS	260.00	Chevreuril indifférencié	15	12	CHI 5293 à 5307	CHI 5293
					Chamois femelle	0			
					Chamois jeune	1		ISJ 189	
					Cerf Elaphe Mâle	0			
					Cerf Elaphe Femelle	0			
SBN1	00402	A.C.C.A. de ATHOSE	LES PREMIERS SAPINS	250.00	Chevreuril indifférencié	12	10	CHI 5233 à 5244	CHI 5233
SBN1	00436	A.C.C.A. de RANTECHAUX	LES PREMIERS SAPINS	145.00	Chevreuril indifférencié	9	7	CHI 5324 à 5332	CHI 5324

**TABLEAU ANNEXE A L'ARRETE FIXANT LES PLANS DE CHASSE CHEVREUIL – CHAMOIS – CERF**  
**Campagne cynégétique 2018 - 2019**

Unité de gestion	Matricule	DEMANDEUR	Territoire de chasse	Surface boisée	ESPECE	Attr. maxi	Réal mini	Bracelets	dont bracelet(s) été
SBN1	00510	A.C.C.A. de VANCLANS	LES PREMIERS SAPINS	372.00	Chevreuil indifférencié	18	14	CHI 5409 à 5426	CHI 5409
					Chamois mâle	1		ISM 118	
					Chamois femelle	0			
					Chamois jeune	0			
SBN1	00449	A.C.C.A. de NODS (Le Séminaire)	LES PREMIERS SAPINS	41.00	Chevreuil indifférencié	2	1	CHI 5356 à 5357	CHI 5356
					Chamois jeune	0			
SBN1	00409	A.C.C.A. de CHASNANS	LES PREMIERS SAPINS	219.00	Chevreuil indifférencié	10	8	CHI 5259 à 5268	CHI 5259
SBN1	00432	A.C.C.A. de NODS	LES PREMIERS SAPINS	310.00	Chevreuil indifférencié	16	13	CHI 5308 à 5323	CHI 5308
					Chamois mâle	1		ISM 117	
					Chamois jeune	0			

**TABLEAU ANNEXE A L'ARRETE FIXANT LES PLANS DE CHASSE CHEVREUIL – CHAMOIS – CERF**  
**Campagne cynégétique 2018 - 2019**

Unité de gestion	Matricule	DEMANDEUR	Territoire de chasse	Surface boisée	ESPECE	Attr. maxi	Réal mini	Bracelets	dont bracelet(s) été
SBN1	00495	A.C.C.A. de LONGEMAIISON	LONGEMAIISON	410.00	Chevreuril indifférencié	10	8	CHI 5381 à 5390	CHI 5381 à 5383
SBN1	00876	C.P. Dominique André (Montarneau)	LONGEMAIISON, PASSONFONTAINE	2.00	Chevreuril indifférencié	1	0	CHI 5430	CHI 5430
SBN1	00502	A.C.C.A. de PASSONFONTAINE	PASSONFONTAINE	557.00	Chevreuril indifférencié	18	14	CHI 5391 à 5408	CHI 5391
					Chamois jeune	1		ISJ 190	
SBN1	00443	A.C.C.A. de VERNIERFONTAINE	VERNIERFONTAINE	276.00	Chevreuril indifférencié	14	11	CHI 5333 à 5346	CHI 5333
					Cerf Elaphe Mâle	1		CERF 25	

**TABLEAU ANNEXE A L'ARRETE FIXANT LES PLANS DE CHASSE CHEVREUIL – CHAMOIS – CERF  
Campagne cynégétique 2018 - 2019**

Unité de gestion	Matricule	DEMANDEUR	Territoire de chasse	Surface boisée	ESPECE	Attr. maxi	Réal mini	Bracelets	dont bracelet(s) été
SBN1	00447	A.C.C.A. de VOIRES	VOIRES	179.00	Chevreuil indifférencié	9	7	CHI 5347 à 5355	CHI 5347
					Chamois mâle	0			
					Chamois femelle	0			
					Chamois jeune	0			
					Cerf Elaphe Mâle	0			
					Cerf Elaphe Femelle	0			
					Cerf Elaphe Daguet	0			
					Cerf Elaphe Jeune	0			
SBN2	00484	A.C.C.A. de ARC-SOUS-CICON	ARC SOUS CICON	975.00	Chevreuil indifférencié	30	24	CHI 5431 à 5460	CHI 5431
SBN2	00556	A.C.C.A. de ARÇON	ARCON	525.00	Chevreuil indifférencié	18	14	CHI 5487 à 5504	CHI 5487
SBN2	00485	A.C.C.A. de AUBONNE	AUBONNE	556.00	Chevreuil indifférencié	19	15	CHI 5461 à 5479	CHI 5461 à 5462
					Chamois mâle	1		ISM 119	
					Chamois femelle	0			
					Chamois jeune	1		ISJ 191	

**TABLEAU ANNEXE A L'ARRETE FIXANT LES PLANS DE CHASSE CHEVREUIL – CHAMOIS – CERF**  
**Campagne cynégétique 2018 - 2019**

Unité de gestion	Matricule	DEMANDEUR	Territoire de chasse	Surface boisée	ESPECE	Attr. maxi	Réal mini	Bracelets	dont bracelet(s) été
SBN2	00559	A.C.C.A. de BUGNY	BUGNY	55.00	Chevreuil indifférencié	4	3	CHI 5505 à 5508	CHI 5505
					Chamois mâle	0			
					Chamois femelle	0			
					Chamois jeune	0			
					Cerf Elaphe Mâle	0			
					Cerf Elaphe Femelle	0			
					Cerf Elaphe Daguet	0			
					Cerf Elaphe Jeune	0			
SBN2	00564	A.C.C.A. de DOUBS	DOUBS	284.00	Chevreuil indifférencié	10	8	CHI 5524 à 5533	CHI 5524
SBN2	00561	A.C.C.A. de CHAUX DE GILLEY (LA)	LA CHAUX, ARC SOUS CICON	500.00	Chevreuil indifférencié	15	12	CHI 5509 à 5523	CHI 5509
SBN2	00858	A.C.C.A. de LA LONGEVILLE	LA LONGEVILLE	379.00	Chevreuil indifférencié	13	10	CHI 5559 à 5571	CHI 5559
					Chamois mâle	1		ISM 120	
					Chamois jeune	1		ISJ 193	



**TABLEAU ANNEXE A L'ARRETE FIXANT LES PLANS DE CHASSE CHEVREUIL – CHAMOIS – CERF**  
**Campagne cynégétique 2018 - 2019**

Unité de gestion	Matricule	DEMANDEUR	Territoire de chasse	Surface boisée	ESPECE	Attr. maxi	Réal mini	Bracelets	dont bracelet(s) été
SBN2	00570	A.I.C.A. de MAISONS DU BOIS, LIEVREMONT, MONTFLOVIN	MAISONS DU BOIS LIEVREMONT, MONTFLOVIN	617.00	Chevreuril indifférencié	24	19	CHI 5534 à 5557	CHI 5534
SBN2	00508	A.C.C.A. de SAINT-GORGON-MAIN	SAINT GORGON MAIN	190.00	Chevreuril indifférencié	7	6	CHI 5480 à 5486	CHI 5480
					Chamois femelle	0			
					Chamois jeune	1		ISJ 192	
SBN2	00788	SCALABRINO Robert	SAINT GORGON MAIN	20.00	Chevreuril indifférencié	1	0	CHI 5558	CHI 5558
					Chamois mâle	0			
					Chamois femelle	0			
					Chamois jeune	0			
					Cerf Elaphe Mâle	0			
					Cerf Elaphe Femelle	0			
					Cerf Elaphe Daguet	0			
					Cerf Elaphe Jeune	0			
SBN3	00611	A.C.C.A. de GRAND COMBE CHATELEU	GRAND COMBE CHATELEU	907.00	Chevreuril indifférencié	23	18	CHI 5596 à 5618	CHI 5596
					Chamois mâle	1		ISM 121	
					Chamois femelle	1		ISF 100	
					Chamois jeune	1		ISJ 194	

**TABLEAU ANNEXE A L'ARRETE FIXANT LES PLANS DE CHASSE CHEVREUIL – CHAMOIS – CERF**  
**Campagne cynégétique 2018 - 2019**

Unité de gestion	Matricule	DEMANDEUR	Territoire de chasse	Surface boisée	ESPECE	Attr. maxi	Réal mini	Bracelets	dont bracelet(s) été
SBN3	00628	BOILLLOT Jean-Pierre	GRAND COMBE CHATELEU	45.00	Chevreuril indifférencié	1	0	CHI 5666	CHI 5666
					Chamois femelle	1		ISF 103	
					Chamois jeune	0			
SBN3	00568	A.C.C.A. de HAUTERIVE-LA-FRESSE	HAUTERIVE LA FRESSE	257.00	Chevreuril indifférencié	9	7	CHI 5572 à 5580	CHI 5572
					Chamois mâle	0			
					Chamois femelle	0			
					Chamois jeune	0			
					Cerf Elaphe Mâle	0			
					Cerf Elaphe Femelle	0			
					Cerf Elaphe Daguet	0			
					Cerf Elaphe Jeune	0			
SBN3	00608	A.C.C.A. de ALLIES (LES)	LES ALLIES	213.00	Chevreuril indifférencié	6	5	CHI 5590 à 5595	CHI 5590
SBN3	00614	A.C.C.A. de GRAS (LES)	LES GRAS	775.00	Chevreuril indifférencié	19	15	CHI 5619 à 5637	CHI 5619
					Chamois mâle	1		ISM 122	
					Chamois femelle	1		ISF 101	
					Chamois jeune	1		ISJ 195	

**TABLEAU ANNEXE A L'ARRETE FIXANT LES PLANS DE CHASSE CHEVREUIL – CHAMOIS – CERF**  
**Campagne cynégétique 2018 - 2019**

Unité de gestion	Matricule	DEMANDEUR	Territoire de chasse	Surface boisée	ESPECE	Attr. maxi	Réal mini	Bracelets	dont bracelet(s) été
SBN3	00578	F.D. DE BAN	MONTBENOIT	225.00	Chevreuril indifférencié	9	7	CHI 5581 à 5589	CHI 5581 à 5582
SBN3	00707	A.C.C.A. de MONTBENOIT	MONTBENOIT	116.00	Chevreuril indifférencié	3	2	CHI 5667 à 5669	CHI 5667
SBN3	00619	A.C.C.A. de MONTLEBON	MONTLEBON	1157.00	Chevreuril indifférencié	28	22	CHI 5638 à 5665	CHI 5638
					Chamois mâle	1		ISM 123	
					Chamois femelle	1		ISF 102	
					Chamois jeune	2		ISJ 196 à 197	
SBN3	00806	BILLOD JEAN PAUL	MONTLEBON	3.00	Chevreuril indifférencié	1	0	CHI 5671	CHI 5671

**TABLEAU ANNEXE A L'ARRETE FIXANT LES PLANS DE CHASSE CHEVREUIL – CHAMOIS – CERF**  
**Campagne cynégétique 2018 - 2019**

Unité de gestion	Matricule	DEMANDEUR	Territoire de chasse	Surface boisée	ESPECE	Attr. maxi	Réal mini	Bracelets	dont bracelet(s) été
SBN3	00801	CHATELAIN Jacques	MONTLEBON	40.00	Chevreuil indifférencié	1	0	CHI 5670	CHI 5670
					Chamois mâle	0			
					Chamois jeune	1		ISJ 198	
VDGD1	00486	A.C.C.A. de BATTENANS-VARIN	BATTENANS VARIN	327.00	Chevreuil indifférencié	10	8	CHI 5737 à 5746	CHI 5737 à 5739
					Chamois mâle	1		ISM 127	
					Chamois femelle	1		ISF 109	
					Chamois jeune	1		ISJ 203	
					Cerf Elaphe Mâle	0			
					Cerf Elaphe Femelle	0			
					Cerf Elaphe Daguet	0			
					Cerf Elaphe Jeune	0			
VDGD1	00404	A.C.C.A. de BELLEHERBE	BELLEHERBE	443.00	Chevreuil indifférencié	17	14	CHI 5679 à 5695	CHI 5679
					Chamois mâle	0			
					Chamois femelle	1		ISF 105	
					Chamois jeune	1		ISJ 199	
VDGD1	00457	A.C.C.A. de BIEF (LE)	BIEF	176.00	Chevreuil indifférencié	4	3	CHI 5710 à 5713	CHI 5710
					Chamois femelle	1		ISF 106	
					Chamois jeune	1		ISJ 200	

**TABLEAU ANNEXE A L'ARRETE FIXANT LES PLANS DE CHASSE CHEVREUIL – CHAMOIS – CERF  
Campagne cynégétique 2018 - 2019**

Unité de gestion	Matricule	DEMANDEUR	Territoire de chasse	Surface boisée	ESPECE	Attr. maxi	Réal mini	Bracelets	dont bracelet(s) été
VDGD1	00487	A.C.C.A. de BRETONVILLERS	BRETONVILLERS	673.00	Chevreuril indifférencié	20	16	CHI 5747 à 5766	CHI 5747
VDGD1	00488	A.C.C.A. de CHAMESEY	CHAMESEY	163.00	Chevreuril indifférencié	6	5	CHI 5767 à 5772	CHI 5767
					Chamois mâle	0			
					Chamois femelle	0			
					Chamois jeune	0			
					Cerf Elaphe Mâle	0			
					Cerf Elaphe Femelle	0			
					Cerf Elaphe Daguét	0			
					Cerf Elaphe Jeune	0			
VDGD1	00863	A.C.C.A. de LONGEVILLE-LES-RUSSEY (CHAMESEY)	CHAMESEY	41.00	Chevreuril indifférencié	2	1	CHI 5860 à 5861	CHI 5860
VDGD1	00489	A.C.C.A. de CHARMOILLE	CHARMOILLE	447.00	Chevreuril indifférencié	18	14	CHI 5773 à 5790	CHI 5773
					Chamois mâle	1		ISM 128	
					Chamois femelle	1		ISF 110	
					Chamois jeune	1		ISJ 204	

**TABLEAU ANNEXE A L'ARRETE FIXANT LES PLANS DE CHASSE CHEVREUIL – CHAMOIS – CERF**  
**Campagne cynégétique 2018 - 2019**

Unité de gestion	Matricule	DEMANDEUR	Territoire de chasse	Surface boisée	ESPECE	Attr. maxi	Réal mini	Bracelets	dont bracelet(s) été
VDGD1	00490	A.C.C.A. de COUR-SAINT-MAURICE	COUR SAINT MAURICE	208.00	Chevreuil indifférencié	6	5	CHI 5791 à 5796	CHI 5791
					Chamois mâle	1		ISM 129	
					Chamois femelle	0			
					Chamois jeune	1		ISJ 205	
VDGD1	00460	A.C.C.A. de DAMPJOUX	DAMPJOUX	126.00	Chevreuil indifférencié	4	3	CHI 5714 à 5717	CHI 5714
					Chamois mâle	1		ISM 125	
					Chamois femelle	0			
					Chamois jeune	0			
VDGD1	00492	A.C.C.A. de FLEUREY	FLEUREY	368.00	Chevreuil indifférencié	11	9	CHI 5797 à 5807	CHI 5797
					Chamois mâle	1		ISM 130	
					Chamois femelle	2		ISF 111 à 112	
					Chamois jeune	2		ISJ 206 à 207	
VDGD1	00821	ROUHIER Louis	FLEUREY	44.00	Chevreuil indifférencié	2	1	CHI 5858 à 5859	CHI 5858
					Chamois mâle	1		ISM 136	
					Chamois femelle	0			
					Chamois jeune	1		ISJ 211	

**TABLEAU ANNEXE A L'ARRETE FIXANT LES PLANS DE CHASSE CHEVREUIL – CHAMOIS – CERF  
Campagne cynégétique 2018 - 2019**

Unité de gestion	Matricule	DEMANDEUR	Territoire de chasse	Surface boisée	ESPECE	Attr. maxi	Réal mini	Bracelets	dont bracelet(s) été
VDGD1	00461	A.C.C.A. de FROIDEVAUX	FROIDEVAUX	114.00	Chevreuril indifférencié	4	3	CHI 5718 à 5721	CHI 5718
					Chamois mâle	0			
					Chamois femelle	0			
					Chamois jeune	0			
					Cerf Elaphe Mâle	0			
					Cerf Elaphe Femelle	0			
					Cerf Elaphe Daguet	0			
					Cerf Elaphe Jeune	0			
VDGD1	00426	A.C.C.A. de GRANGE (LA)	LA GRANGE, BELLEHERBE	182.00	Chevreuril indifférencié	7	6	CHI 5696 à 5702	CHI 5696
VDGD1	00469	A.C.C.A. de TERRES DE CHAUX (LES)	LES TERRES DE CHAUX	500.00	Chevreuril indifférencié	15	12	CHI 5722 à 5736	CHI 5722
					Chamois mâle	1		ISM 126	
					Chamois femelle	2		ISF 107 à 108	
					Chamois jeune	2		ISJ 201 à 202	
VDGD1	00496	A.C.C.A. de LONGEVELLE-LES-RUSSEY	LONGEVELLE LES RUSSEY	76.00	Chevreuril indifférencié	3	2	CHI 5808 à 5810	CHI 5808
					Chamois mâle	1		ISM 131	

**TABLEAU ANNEXE A L'ARRETE FIXANT LES PLANS DE CHASSE CHEVREUIL – CHAMOIS – CERF**  
**Campagne cynégétique 2018 - 2019**

Unité de gestion	Matricule	DEMANDEUR	Territoire de chasse	Surface boisée	ESPECE	Attr. maxi	Réal mini	Bracelets	dont bracelet(s) été
VDGD1	00542	A.I.C.A. de MONT-DE-VOUGNEY - LE FRIOLAIS	MONT DE VOUGNEY, LE FRIOLAIS	198.00	Chevreuil indifférencié	8	6	CHI 5850 à 5857	CHI 5850
					Chamois mâle	0			
					Chamois femelle	1		ISF 113	
					Chamois jeune	1		ISJ 210	
VDGD1	00500	A.I.C.A. de ORGEANS-BLANCHEFONTAINE	ORGEANS BLANCHE FONTAINE	236.00	Chevreuil indifférencié	7	6	CHI 5811 à 5817	CHI 5811
					Chamois mâle	1		ISM 132	
					Chamois femelle	0			
					Chamois jeune	1		ISJ 208	
VDGD1	00435	A.C.C.A. de PROVENCHERE	PROVENCHERE	205.00	Chevreuil indifférencié	7	6	CHI 5703 à 5709	CHI 5703
					Chamois mâle	1		ISM 124	
					Chamois femelle	0			
					Chamois jeune	0			
VDGD1	00391	A.C.C.A. de SURMONT	SURMONT	183.00	Chevreuil indifférencié	7	6	CHI 5672 à 5678	CHI 5672
					Chamois mâle	0			
					Chamois femelle	1		ISF 104	
					Chamois jeune	0			



**TABLEAU ANNEXE A L'ARRETE FIXANT LES PLANS DE CHASSE CHEVREUIL – CHAMOIS – CERF  
Campagne cynégétique 2018 - 2019**

Unité de gestion	Matricule	DEMANDEUR	Territoire de chasse	Surface boisée	ESPECE	Attr. maxi	Réal mini	Bracelets	dont bracelet(s) été
VDGD1	00509	A.C.C.A. de VALOREILLE	VALOREILLE	276.00	Chevreuril indifférencié	10	8	CHI 5818 à 5827	CHI 5818
					Chamois mâle	1		ISM 133	
VDGD1	00511	A.C.C.A. de VAUCLUSE	VAUCLUSE	227.00	Chevreuril indifférencié	9	7	CHI 5828 à 5836	CHI 5828 à 5829
					Chamois mâle	1		ISM 134	
					Chamois femelle	0			
					Chamois jeune	0			
					Cerf Elaphe Mâle	0			
					Cerf Elaphe Femelle	0			
					Cerf Elaphe Daguet	0			
					Cerf Elaphe Jeune	0			
VDGD1	00512	A.C.C.A. de VAUCLUSOTTE	VAUCLUSOTTE	340.00	Chevreuril indifférencié	13	10	CHI 5837 à 5849	CHI 5837
					Chamois mâle	1		ISM 135	
					Chamois jeune	1		ISJ 209	
VDGD2	00459	A.C.C.A. de CHAMESOL	CHAMESOL	355.00	Chevreuril indifférencié	9	7	CHI 5869 à 5877	CHI 5869
					Chamois mâle	1		ISM 138	
					Chamois femelle	1		ISF 116	

**TABLEAU ANNEXE A L'ARRETE FIXANT LES PLANS DE CHASSE CHEVREUIL – CHAMOIS – CERF**  
**Campagne cynégétique 2018 - 2019**

Unité de gestion	Matricule	DEMANDEUR	Territoire de chasse	Surface boisée	ESPECE	Attr. maxi	Réal mini	Bracelets	dont bracelet(s) été
VDGD2	00462	A.C.C.A. de GLERE	GLERE, MONTURSIN, VERNOIS LE FOL	897.00	Chevreuil indifférencié	18	14	CHI 5878 à 5895	CHI 5878
					Chamois mâle	1		ISM 139	
					Chamois femelle	0			
					Chamois jeune	1		ISJ 214	
VDGD2	00476	EMONIN Hubert	GLERE	58.00	Chevreuil indifférencié	1	0	CHI 5959	CHI 5959
VDGD2	00475	C.P. LES CHEZEAUX	GLERE, VAUFREY	120.00	Chevreuil indifférencié	3	2	CHI 5956 à 5958	CHI 5956
					Chamois mâle	0			
VDGD2	00463	A.C.C.A. de LIEBVILLERS	LIEBVILLERS	133.00	Chevreuil indifférencié	3	2	CHI 5896 à 5898	CHI 5896
					Chamois mâle	1		ISM 140	
					Chamois femelle	2		ISF 117 à 118	
					Chamois jeune	2		ISJ 215 à 216	

**TABLEAU ANNEXE A L'ARRETE FIXANT LES PLANS DE CHASSE CHEVREUIL – CHAMOIS – CERF**  
**Campagne cynégétique 2018 - 2019**

Unité de gestion	Matricule	DEMANDEUR	Territoire de chasse	Surface boisée	ESPECE	Attr. maxi	Réal mini	Bracelets	dont bracelet(s) été
VDGD2	00464	A.C.C.A. de MONTANCY-BREMONCOURT	MONTANCY	346.00	Chevreuril indifférencié	9	7	CHI 5899 à 5907	CHI 5899
					Chamois femelle	1		ISF 119	
					Chamois jeune	0			
VDGD2	00472	LIGIER JEAN PIERRE	MONTANCY	90.00	Chevreuril indifférencié	2	1	CHI 5952 à 5953	CHI 5952
					Chamois mâle	0			
					Chamois femelle	0			
					Chamois jeune	0			
					Cerf Elaphe Mâle	0			
					Cerf Elaphe Femelle	0			
					Cerf Elaphe Daguet	0			
					Cerf Elaphe Jeune	0			
VDGD2	00465	A.C.C.A. de MONTECHEROUX	MONTECHEROUX	423.00	Chevreuril indifférencié	11	9	CHI 5908 à 5918	CHI 5908
					Chamois mâle	0			
					Chamois femelle	1		ISF 120	
					Chamois jeune	1		ISJ 217	
VDGD2	00474	HERARD Stéphane	MONTECHEROUX	17.00	Chevreuril indifférencié	1	0	CHI 5955	CHI 5955

**TABLEAU ANNEXE A L'ARRETE FIXANT LES PLANS DE CHASSE CHEVREUIL – CHAMOIS – CERF**  
**Campagne cynégétique 2018 - 2019**

Unité de gestion	Matricule	DEMANDEUR	Territoire de chasse	Surface boisée	ESPECE	Attr. maxi	Réal mini	Bracelets	dont bracelet(s) été
VDGD2	00466	A.C.C.A. de MONTJOIE-LE-CHÂTEAU	MONTJOIE LE CHÂTEAU	374.00	Chevreuril indifférencié	9	7	CHI 5919 à 5927	CHI 5919
					Chamois mâle	0			
					Chamois jeune	1		ISJ 218	
VDGD2	00366	A.I.C.A. de NOIREFONTAINE - VILLARS S/S DAMPJOUX	NOIREFONTAINE, VILLARS SOUS DAMPJOUX	299.00	Chevreuril indifférencié	7	6	CHI 5862 à 5868	CHI 5862
					Chamois mâle	1		ISM 137	
					Chamois femelle	2		ISF 114 à 115	
					Chamois jeune	2		ISJ 212 à 213	
VDGD2	00468	A.C.C.A. de SAINT-HIPPOLYTE	SAINT HIPPOLYTE	590.00	Chevreuril indifférencié	12	10	CHI 5928 à 5939	CHI 5928 à 5930
					Chamois mâle	3		ISM 141 à 143	
					Chamois femelle	3		ISF 121 à 123	
					Chamois jeune	3		ISJ 219 à 221	
VDGD2	00881	C.P. HOULMANN Daniel	SOULCE CERNAY, SAINT HIPPOLYTE	60.00	Chevreuril indifférencié	1	0	CHI 5961	CHI 5961
					Chamois mâle	0			
					Chamois jeune	0			

**TABLEAU ANNEXE A L'ARRETE FIXANT LES PLANS DE CHASSE CHEVREUIL – CHAMOIS – CERF  
Campagne cynégétique 2018 - 2019**

Unité de gestion	Matricule	DEMANDEUR	Territoire de chasse	Surface boisée	ESPECE	Attr. maxi	Réal mini	Bracelets	dont bracelet(s) été
VDGD2	00888	A.C.C.A. de SOULCE CERNAY	SOULCE CERNAY	402.00	Chevreuril indifférencié	10	8	CHI 5962 à 5971	CHI 5962
					Chamois mâle	0			
					Chamois femelle	1		ISF 125	
					Chamois jeune	1		ISJ 223	
VDGD2	00470	A.C.C.A. de VAUFREY	VAUFREY	480.00	Chevreuril indifférencié	12	10	CHI 5940 à 5951	CHI 5940 à 5941
					Chamois mâle	1		ISM 144	
					Chamois femelle	0			
					Chamois jeune	1		ISJ 222	
					Cerf Elaphe Mâle	0			
					Cerf Elaphe Femelle	0			
					Cerf Elaphe Daguet	0			
					Cerf Elaphe Jeune	0			
VDGD2	00482	PARENT Jeanne	VAUFREY	30.00	Chevreuril indifférencié	1	0	CHI 5960	CHI 5960
					Chamois mâle	0			
					Chamois femelle	1		ISF 124	
					Chamois jeune	0			
					Cerf Elaphe Mâle	0			
					Cerf Elaphe Femelle	0			
					Cerf Elaphe Jeune	0			
VDGD2	00473	AEBI SAMUEL	VAUFREY	1.00	Chevreuril indifférencié	1	0	CHI 5954	CHI 5954
					Chamois femelle	0			
					Chamois jeune	0			

**TABLEAU ANNEXE A L'ARRETE FIXANT LES PLANS DE CHASSE CHEVREUIL – CHAMOIS – CERF**  
**Campagne cynégétique 2018 - 2019**

Unité de gestion	Matricule	DEMANDEUR	Territoire de chasse	Surface boisée	ESPECE	Attr. maxi	Réal mini	Bracelets	dont bracelet(s) été
VDGD3	00518	A.C.C.A. de BELFAYS	BELFAYS	133.00	Chevreuril indifférencié	3	2	CHI 5978 à 5980	CHI 5978
VDGD3	00458	A.C.C.A. de BURNEVILLERS	BURNEVILLERS	249.00	Chevreuril indifférencié	6	5	CHI 5972 à 5977	CHI 5972
					Chamois mâle	0			
					Chamois femelle	1		ISF 126	
					Chamois jeune	1		ISJ 224	
VDGD3	00550	STE FORESTIERE DU FRESNOIS	BURNEVILLERS	80.00	Chevreuril indifférencié	2	1	CHI 6048 à 6049	CHI 6048
VDGD3	00525	A.C.C.A. de CHARMAUVILLERS	CHARMAUVILLERS	249.00	Chevreuril indifférencié	6	5	CHI 5981 à 5986	CHI 5981
					Chamois mâle	1		ISM 145	
					Chamois femelle	1		ISF 127	
					Chamois jeune	1		ISJ 225	

**TABLEAU ANNEXE A L'ARRETE FIXANT LES PLANS DE CHASSE CHEVREUIL – CHAMOIS – CERF**  
**Campagne cynégétique 2018 - 2019**

Unité de gestion	Matricule	DEMANDEUR	Territoire de chasse	Surface boisée	ESPECE	Attr. maxi	Réal mini	Bracelets	dont bracelet(s) été
VDGD3	00835	LA MONTAGNARDE DE CHARMAUVILLERS	CHARMAUVILLERS	298.00	Chevreuril indifférencié	7	6	CHI 6055 à 6061	CHI 6055
					Chamois femelle	1		ISF 130	
					Chamois jeune	1		ISJ 230	
VDGD3	00889	A.C.C.A. de COURTEFONTAINE	COURTEFONTAINE, LES PLAINS ET GRANDS ESSARTS, SOULCE CERNAY	470.00	Chevreuril indifférencié	11	9	CHI 6062 à 6072	CHI 6062
					Chamois mâle	0			
					Chamois femelle	1		ISF 131	
VDGD3	00531	A.C.C.A. de FERRIERES-LE-LAC	FERRIERES LE LAC	21.00	Chevreuril indifférencié	1	0	CHI 5987	CHI 5987
VDGD3	00532	A.C.C.A. de FESSEVILLERS	FESSEVILLERS	237.00	Chevreuril indifférencié	6	5	CHI 5988 à 5993	CHI 5988
					Chamois mâle	0			

**TABLEAU ANNEXE A L'ARRETE FIXANT LES PLANS DE CHASSE CHEVREUIL – CHAMOIS – CERF**  
**Campagne cynégétique 2018 - 2019**

Unité de gestion	Matricule	DEMANDEUR	Territoire de chasse	Surface boisée	ESPECE	Attr. maxi	Réal mini	Bracelets	dont bracelet(s) été
VDGD3	00535	A.C.C.A. de GOUMOIS	GOUMOIS	355.00	Chevreuil indifférencié	9	7	CHI 5994 à 6002	CHI 5994
					Chamois mâle	1		ISM 146	
					Chamois femelle	0			
					Chamois jeune	1		ISJ 226	
					Cerf Elaphe Mâle	0			
					Cerf Elaphe Femelle	0			
					Cerf Elaphe Daguet	0			
					Cerf Elaphe Jeune	0			
VDGD3	00749	MERCIER RAYMOND (MME GARESSUS)	GOUMOIS	30.00	Chevreuil indifférencié	1	0	CHI 6052	CHI 6052
VDGD3	00537	A.C.C.A. de INDEVILLERS	INDEVILLERS	1100.00	Chevreuil indifférencié	20	16	CHI 6003 à 6022	CHI 6003
					Chamois mâle	1		ISM 147	
					Chamois femelle	1		ISF 128	
					Chamois jeune	1		ISJ 227	
VDGD3	00553	GPT FORESTIER DES GENEVRIERS	INDEVILLERS	43.00	Chevreuil indifférencié	1	0	CHI 6051	CHI 6051



**TABLEAU ANNEXE A L'ARRETE FIXANT LES PLANS DE CHASSE CHEVREUIL - CHAMOIS - CERF**  
**Campagne cynégétique 2018 - 2019**

Unité de gestion	Matricule	DEMANDEUR	Territoire de chasse	Surface boisée	ESPECE	Attr. maxi	Réal mini	Bracelets	dont bracelet(s) été
VDGD3	00544	A.C.C.A. de PLAINS-ET-GRANDS-ESSARTS	LES PLAINS ET GRANDS ESSARTS	322.00	Chevreuril indifférencié	8	6	CHI 6033 à 6040	CHI 6033
VDGD3	00552	PERROT Denise	LES PLAINS ET GRANDS ESSARTS, INDEVILLERS	8.00	Chevreuril indifférencié	1	0	CHI 6050	CHI 6050
VDGD3	00541	A.C.C.A. de MONTANDON	MONTANDON	398.00	Chevreuril indifférencié	10	8	CHI 6023 à 6032	CHI 6023
					Chamois mâle	1		ISM 148	
					Chamois femelle	1		ISF 129	
					Chamois jeune	2		ISJ 228 à 229	
VDGD3	00785	FROSSARD ALBERT (LE GRAND CLOS)	MONTANDON	25.00	Chevreuril indifférencié	1	0	CHI 6054	CHI 6054
					Chamois mâle	1		ISM 149	
					Chamois jeune	0			

**TABLEAU ANNEXE A L'ARRETE FIXANT LES PLANS DE CHASSE CHEVREUIL – CHAMOIS – CERF**  
**Campagne cynégétique 2018 - 2019**

Unité de gestion	Matricule	DEMANDEUR	Territoire de chasse	Surface boisée	ESPECE	Attr. maxi	Réal mini	Bracelets	dont bracelet(s) été
VDGD3	00548	A.C.C.A. de TREVILLERS	TREVILLERS	289.00	Chevreuil indifférencié	7	6	CHI 6041 à 6047	CHI 6041
VDGD3	00777	ROBERT CATTIN (Séminaires des Missions étrangères)	URTIERE	16.00	Chevreuil indifférencié	1	0	CHI 6053	CHI 6053
VD1	00720	A.C.C.A. de ARC-SOUS-MONTENOT	ARC SOUS MONTENOT	307.00	Chevreuil indifférencié	11	9	CHI 6226 à 6236	CHI 6226
VD1	00581	A.C.C.A. de BOUJAILLES	BOUJAILLES, DOMPIERRE LES TILLEULS	1036.00	Chevreuil indifférencié	35	28	CHI 6073 à 6107	CHI 6073 à 6077

**TABLEAU ANNEXE A L'ARRETE FIXANT LES PLANS DE CHASSE CHEVREUIL - CHAMOIS - CERF**  
**Campagne cynégétique 2018 - 2019**

Unité de gestion	Matricule	DEMANDEUR	Territoire de chasse	Surface boisée	ESPECE	Attr. maxi	Réal mini	Bracelets	dont bracelet(s) été
VD1	00766	A.C.C.A. de VAUX ET CHANTEGRUE	BOUAILLES	19.00	Chevreuril indifférencié	1	0	CHI 6237	CHI 6237
VD1	00583	A.C.C.A. de CHAPELLE D'HUIN	CHAPELLE D'HUIN	826.00	Chevreuril indifférencié	23	18	CHI 6108 à 6130	CHI 6108
VD1	00705	A.C.C.A. de CROUZET-MIGETTE	CROUZET MIGETTE	103.00	Chevreuril indifférencié	4	3	CHI 6222 à 6225	CHI 6222
VD1	00588	A.C.C.A. de GEVRESIN	GEVRESIN	240.00	Chevreuril indifférencié	9	7	CHI 6131 à 6139	CHI 6131

**TABLEAU ANNEXE A L'ARRETE FIXANT LES PLANS DE CHASSE CHEVREUIL – CHAMOIS – CERF**  
**Campagne cynégétique 2018 - 2019**

Unité de gestion	Matricule	DEMANDEUR	Territoire de chasse	Surface boisée	ESPECE	Attr. maxi	Réal mini	Bracelets	dont bracelet(s) été
VD1	00590	A.C.C.A. de LABERGEMENT-DU-NAVOIS	LEVIER, LABERGEMENT DU NAVOIS	187.00	Chevreuril indifférencié	7	6	CHI 6140 à 6146	CHI 6140
VD1	00602	Société de chasse de Maillot	LEVIER, AMATHAY VESIGNEUX, REUGNEY, SEPTFONTAINES	700.00	Chevreuril indifférencié	28	22	CHI 6194 à 6221	CHI 6194 à 6196
VD1	00591	A.C.C.A. de LEVIER	LEVIER	1073.00	Chevreuril indifférencié	22	18	CHI 6147 à 6168	CHI 6147 à 6148
VD1	00902	F.D. de LEVIER	LEVIER, ARC SOUS MONTENOT, BOUJAILLES, GEVRESIN, VILLENEUVE D'AMONT, VILLERS SOUS CHALAMONT	2687.00	Chevreuril indifférencié	113	90	CHI 6238 à 6350	CHI 6238 à 6264
					Chamois mâle	0			
					Chamois femelle	0			
					Chamois jeune	0			
					Cerf Elaphe Mâle	0			
					Cerf Elaphe Femelle	0			
					Cerf Elaphe Daguet	0			
					Cerf Elaphe Jeune	0			

**TABLEAU ANNEXE A L'ARRETE FIXANT LES PLANS DE CHASSE CHEVREUIL – CHAMOIS – CERF**  
**Campagne cynégétique 2018 - 2019**

Unité de gestion	Matricule	DEMANDEUR	Territoire de chasse	Surface boisée	ESPECE	Attr. maxi	Réal mini	Bracelets	dont bracelet(s) été
VD1	00594	A.C.C.A. de VILLENEUVE D'AMONT	VILLENEUVE D'AMONT	195.00	Chevreuril indifférencié	7	6	CHI 6169 à 6175	CHI 6169
VD1	00595	A.C.C.A. de VILLERS-SOUS-CHALAMONT	VILLERS SOUS CHALAMONT	468.00	Chevreuril indifférencié	10	8	CHI 6176 à 6185	CHI 6176
VD1	00598	STE FORESTIERE DE LA C.D.C.	VILLERS SOUS CHALAMONT	170.00	Chevreuril indifférencié	6	5	CHI 6186 à 6191	CHI 6186
VD1	00599	INVERNICI MAXIME (DE ROFFIGNAC)	VILLERS SOUS CHALAMONT	80.00	Chevreuril indifférencié	2	1	CHI 6192 à 6193	CHI 6192

**TABLEAU ANNEXE A L'ARRETE FIXANT LES PLANS DE CHASSE CHEVREUIL – CHAMOIS – CERF**  
**Campagne cynégétique 2018 - 2019**

Unité de gestion	Matricule	DEMANDEUR	Territoire de chasse	Surface boisée	ESPECE	Attr. maxi	Réal mini	Bracelets	dont bracelet(s) été
VD2	00580	A.C.C.A. de BIANSES-LES-USIERS	BIANSES LES USIERS	260.00	Chevreuil indifférencié	10	8	CHI 6378 à 6387	CHI 6378
VD2	00586	A.I.C.A. de EVILLERS - SEPTFONTAINES	EVILLERS, SEPTFONTAINES	1020.00	Chevreuil indifférencié	35	28	CHI 6388 à 6422	CHI 6388
VD2	00589	A.C.C.A. de GOUX-LES-USIERS	GOUX LES USIERS	512.00	Chevreuil indifférencié	13	10	CHI 6423 à 6435	CHI 6423
VD2	00501	A.C.C.A. de OUHANS	OUHANS	634.00	Chevreuil indifférencié	23	18	CHI 6351 à 6373	CHI 6351
					Chamois mâle	1		ISM 150	
					Chamois femelle	0			
					Chamois jeune	1		ISJ 231	

**TABLEAU ANNEXE A l'ARRETE FIXANT LES PLANS DE CHASSE CHEVREUIL – CHAMOIS – CERF**  
**Campagne cynégétique 2018 - 2019**

Unité de gestion	Matricule	DEMANDEUR	Territoire de chasse	Surface boisée	ESPECE	Attr. maxi	Réal minl	Bracelets	dont bracelet(s) été
VD2	00506	A.C.C.A. de RENEDALE	RENEDALE	97.00	Chevreuril indifférencié	4	3	CHI 6374 à 6377	CHI 6374
					Chamois jeune	1		ISM 232	
VD2	00593	A.C.C.A. de SOMBACOUR	SOMBACOUR	760.00	Chevreuril indifférencié	24	19	CHI 6436 à 6459	CHI 6436
					Chamois mâle	1		ISM 151	
VD2	00710	A.C.C.A. de BIANNS LES USIERS	SOMBACOUR	101.00	Chevreuril indifférencié	4	3	CHI 6460 à 6463	CHI 6460
VD3	00557	A.C.C.A. de BANNANS	BANNANS	140.00	Chevreuril indifférencié	6	5	CHI 6464 à 6469	CHI 6464 à 6465

**TABLEAU ANNEXE A L'ARRETE FIXANT LES PLANS DE CHASSE CHEVREUIL – CHAMOIS – CERF**  
**Campagne cynégétique 2018 - 2019**

Unité de gestion	Matricule	DEMANDEUR	Territoire de chasse	Surface boisée	ESPECE	Attr. maxi	Réal mini	Bracelets	dont bracelet(s) été
VD3	00638	A.C.C.A. de BONNEVAUX	BONNEVAUX	633.00	Chevreuil indifférencié	15	12	CHI 6649 à 6663	CHI 6649 à 6652
VD3	00660	A.C.C.A. de DOMPIERRE-LES-TILLEULS	BONNEVAUX	70.00	Chevreuil indifférencié	2	1	CHI 6664 à 6665	CHI 6664
VD3	00676	A.C.C.A. de BOUVERANS (la Joux)	BONNEVAUX	80.00	Chevreuil indifférencié	1	0	CHI 6669	CHI 6669
VD3	00912	G.F. BOUVET PONSARD	BONNEVAUX	75.00	Chevreuil indifférencié	2	1	CHI 6677 à 6678	CHI 6677



**TABLEAU ANNEXE A L'ARRETE FIXANT LES PLANS DE CHASSE CHEVREUIL – CHAMOIS – CERF**  
**Campagne cynégétique 2018 - 2019**

Unité de gestion	Matricule	DEMANDEUR	Territoire de chasse	Surface boisée	ESPECE	Attr. maxi	Réal mini	Bracelets	dont bracelet(s) été
VD3	00684	A.C.C.A. de RIVIERE DRUGEON (LA)	BONNEVAUX	107.00	Chevreuil indifférencié	3	2	CHI 6670 à 6672	CHI 6670
					Chamois mâle	0			
					Chamois femelle	0			
VD3	00665	A.C.C.A. de FRASNE	BONNEVAUX	88.00	Chevreuil indifférencié	3	2	CHI 6666 à 6668	CHI 6666
					Chamois mâle	0			
					Chamois femelle	0			
					Chamois jeune	0			
					Cerf Elaphe Mâle	0			
					Cerf Elaphe Femelle	0			
					Cerf Elaphe Daguet	0			
					Cerf Elaphe Jeune	0			
VD3	00558	A.C.C.A. de BOUVERANS	BOUVERANS	540.00	Chevreuil indifférencié	12	10	CHI 6470 à 6481	CHI 6470
VD3	00575	A.C.C.A. de VAUX ET CHANTEGRUE	BOUVERANS	50.00	Chevreuil indifférencié	1	0	CHI 6548	CHI 6548

**TABLEAU ANNEXE A L'ARRETE FIXANT LES PLANS DE CHASSE CHEVREUIL – CHAMOIS – CERF**  
**Campagne cynégétique 2018 - 2019**

Unité de gestion	Matricule	DEMANDEUR	Territoire de chasse	Surface boisée	ESPECE	Attr. maxi	Réal mini	Bracelets	dont bracelet(s) été
VD3	00582	A.C.C.A. de BULLE	BULLE	328.00	Chevreuil indifférencié	16	13	CHI 6549 à 6564	CHI 6549
VD3	00827	A.C.C.A. de STE COLOMBE	BULLE	50.00	Chevreuil indifférencié	3	2	CHI 6673 à 6675	CHI 6673
VD3	00560	A.C.C.A. de CHAFFOIS	CHAFFOIS	402.00	Chevreuil indifférencié	13	10	CHI 6482 à 6494	CHI 6482
VD3	00584	A.C.C.A. de COURVIERES	COURVIERES	342.00	Chevreuil indifférencié	13	10	CHI 6565 à 6577	CHI 6565

**TABLEAU ANNEXE A L'ARRETE FIXANT LES PLANS DE CHASSE CHEVREUIL – CHAMOIS – CERF  
Campagne cynégétique 2018 - 2019**

Unité de gestion	Matricule	DEMANDEUR	Territoire de chasse	Surface boisée	ESPECE	Attr. maxi	Réal mini	Bracelets	dont bracelet(s) été
VD3	00563	A.C.C.A. de DOMMARTIN	DOMMARTIN	189.00	Chevreuril indifférencié	8	6	CHI 6495 à 6502	CHI 6495 à 6496
VD3	00585	A.C.C.A. de DOMPIERRE-LES-TILLEULS	DOMPIERRE LES TILLEULS	293.00	Chevreuril indifférencié	10	8	CHI 6578 à 6587	CHI 6578
VD3	00587	A.C.C.A. de FRASNE	FRASNE	1261.00	Chevreuril indifférencié	37	30	CHI 6588 à 6624	CHI 6588
					Chamois mâle	0			
					Chamois femelle	0			
					Chamois jeune	0			
					Cerf Elaphe Mâle	0			
					Cerf Elaphe Femelle	0			
					Cerf Elaphe Daguet	0			
					Cerf Elaphe Jeune	0			
VD3	00612	A.C.C.A. de GRANGES NARBOZ	GRANGES NARBOZ	589.00	Chevreuril indifférencié	14	11	CHI 6625 à 6638	CHI 6625

**TABLEAU ANNEXE A L'ARRETE FIXANT LES PLANS DE CHASSE CHEVREUIL – CHAMOIS – CERF**  
**Campagne cynégétique 2018 - 2019**

Unité de gestion	Matricule	DEMANDEUR	Territoire de chasse	Surface boisée	ESPECE	Attr. maxi	Réal mini	Bracelets	dont bracelet(s) été
VD3	00569	A.C.C.A. de HOUTAUD	HOUTAUD	185.00	Chevreuil indifférencié	7	6	CHI 6503 à 6509	CHI 6503 à 6504
VD3	00911	A.C.C.A. DOMMARTIN (sur Houtaud)	HOUTAUD	0.00	Chevreuil indifférencié	1	0	CHI 6676	CHI 6676
VD3	00571	A.C.C.A. de RIVIERE DRUGEON (LA)	LA RIVIERE DRUGEON	643.00	Chevreuil indifférencié	18	14	CHI 6510 à 6527	CHI 6510
					Chamois mâle	0			
					Chamois femelle	0			
					Chamois jeune	0			
VD3	00624	A.C.C.A. de SAINTE-COLOMBE	SAINTE COLOMBE	514.00	Chevreuil indifférencié	10	8	CHI 6639 à 6648	CHI 6639 à 6640



DREAL Bourgogne Franche-Comté

25-2018-05-11-002

Arrêté de prescriptions complémentaires - travaux de  
réhabilitation - Société BH SAS à Charquemont

*Arrêté de prescriptions complémentaires - travaux de réhabilitation - Société BH SAS à  
Charquemont*



PREFET DU DOUBS

DIRECTION REGIONALE DE L'ENVIRONNEMENT  
DE L'AMENAGEMENT ET DU LOGEMENT  
DE BOURGOGNE-FRANCHE-COMTE

UNITE DEPARTEMENTALE TERRITOIRE DE BELFORT  
NORD DOUBS

**ARRETE /**

**Société BH SAS à CHARQUEMONT**  
Arrêté de prescriptions complémentaires  
Travaux de réhabilitation

**LE PRÉFET DU DOUBS**  
**OFFICIER DE LA LÉGION D'HONNEUR**  
**OFFICIER DE L'ORDRE NATIONAL DU MÉRITE**

VU :

- le titre premier du livre V du Code de l'Environnement relatif aux Installations Classées pour la Protection de l'Environnement, et notamment ses articles L. 511-1 et R.512-39-1 à R.512-39-5 ;
- la circulaire du 08 février 2007 relative aux installations classées, à la prévention de la pollution des sols et à la gestion des sols pollués ;
- la circulaire interministérielle DGS/SDEA1/DGEC/DGPR/ASN n° 2008-349 du 17 novembre 2008 relative à la prise en charge de certains déchets radioactifs et de sites de pollution radioactive ;
- les actes administratifs délivrés antérieurement :
  - le récépissé de déclaration délivré le 2 juillet 1952 à M. Serge Haenni pour ses activités de galvanoplastie (rubrique 288) sur le territoire de la commune de Charquemont ;
  - l'arrêté préfectoral du 8 août 1955 pour le travail de métaux par chocs

- mécaniques (rubrique 281) ;
  - l'arrêté préfectoral délivré à la société ELECTOR à Charquemont le 18 décembre 1963 concernant l'emploi de substances radioactives, à savoir une source non scellée de tritium d'activité totale 25 Curies (rubrique 385) ;
  - le récépissé de déclaration délivré le 26 septembre 1973 au directeur de la société ELECTOR concernant l'emploi de liquides halogénés (rubrique 251-2°), deux dépôts souterrains de FOD de 6 et 20 m<sup>3</sup> (rubrique 255-3°) et l'emploi de compresseurs d'air (rubrique 33 bis) ;
  - l'arrêté préfectoral de mesures d'urgence n°2009-03528 du 26 septembre 2009 délivré à la société Bernard Haenni SAS à Charquemont et visant à éviter la diffusion de déchets contaminés hors du site de l'établissement lors du démantèlement des installations ;
  - l'arrêté préfectoral n°2009-03527 du 26 septembre 2009 mettant en demeure la société Bernard Haenni SAS de déclarer la cessation définitive de l'ensemble des activités exercées sur son site de Charquemont et de placer ledit site dans un état tel qu'il ne puisse porter atteinte aux intérêts mentionnés à l'article L511-1 du Code de l'Environnement ;
  - le récépissé de notification de cessation d'activité, délivré à la société Bernard Haenni SAS par le préfet du Doubs le 18 novembre 2009 ;
  - l'arrêté préfectoral n°2014 330-0020 du 26 novembre 2014 fixant des prescriptions complémentaires pour les travaux de réhabilitation ;
- la reprise de certains actifs de la société ELECTOR, placée en liquidation judiciaire, par la société Bernard Haenni SA, devenue en 2002 la société Bernard Haenni (BH) SAS ;
  - la déclaration de la société Bernard Haenni du 25 mai 1998 notifiant l'arrêt de l'activité d'emploi du tritium dans son établissement depuis le 30 septembre 1997 ;
  - la notification de la société Bernard Haenni du 2 octobre 2009 adressée au Préfet du Doubs faisant état de la cessation définitive des activités classées sur son site de Charquemont ;
  - Les études transmises par la société Bernard Haenni SAS dans le cadre de la cessation définitive d'activité du site :
    - Rapport ONECTRA de fin d'intervention pour le lot 1 – réf. N-261309331-RFI-026041-A du 05/11/2009 ;
    - Rapport ONECTRA de fin d'intervention pour le lot 2 – réf. N-261309331-RFI-026788-A du 05/01/2010 ;
    - Rapport ONECTRA de fin d'intervention pour le lot 3 – réf. N-261309331-RFI-027103-A du 08/02/2010 ;
    - Rapport ONECTRA de fin d'intervention pour le lot 4 – réf. N-261309331-RFI-027640-A du 09/04/2010 ;
    - Mémoire de réhabilitation d'ICF Environnement – réf. NAM/10/023-IQ V2 du 12 juillet 2010 ;
  - l'usage futur d'habitation retenu pour le site suite à la procédure de concertation prévue à l'article R.512-39-2 du Code de l'Environnement ;



- le courrier de l'ASN référencé CODEP-DJN-2010-039523 en date du 8 juillet 2010 concernant les restrictions associées à l'usage des bâtiments C et E et des terrains les jouxtant suite à leur assainissement ;
- la visite du site du 18 décembre 2012, réalisée par l'inspection des installations classées, l'ANDRA et l'ASN, en préalable à la demande d'intervention de la CNAR ;
- Le courrier du Préfet du Doubs en date du 26 février 2013 demandant, au Ministère de l'Écologie, du Développement Durable, des Transports et du Logement, l'intervention de la CNAR sur l'ancien site Bernard Haenni à Charquemont et transmettant le rapport de saisine de l'inspection en date du 18 février 2013 ;
- l'étude technico-économique de l'opération d'assainissement du site BH SAS à Charquemont, rédigée par l'ANDRA en date du 8 octobre 2013 ;
- l'avis de l'ASN en date du 18 novembre 2013 sur l'étude technico-économique susvisée ;
- l'avis de l'inspection des installations classées en date du 29 novembre 2013 sur l'étude technico-économique susvisée ;
- le prononcé n°71 du 24 mars 2014 de la CNAR actant des décisions prises lors de la séance du 4 mars 2014 concernant la réhabilitation du site de BH SAS à Charquemont ;
- le prononcé n°94 du 1er juillet 2015 de la CNAR actant des décisions prises lors de la séance du 8 juin 2015 suite aux aléas du chantier et aux dispositions complémentaires en matière de radioprotection et de gestion des déchets mises en place suite à l'événement significatif en radioprotection du 2 juin 2015 ;
- le prononcé n°96 du 14 janvier 2016 de la CNAR actant des décisions prises lors de la séance du 15 décembre 2015 suite à la mise en évidence d'amiante dans le plancher du bâtiment « historique » ;
- l'étude technico-économique relative à la fin des opérations de réhabilitation du site BH SAS à Charquemont rédigée par l'ANDRA en date du 20 septembre 2016 ;
- l'avis de l'ASN en date du 7 octobre 2016 sur l'étude technico-économique susvisée ;
- l'avis de l'inspection des installations classées en date du 5 octobre 2016 sur l'étude technico-économique susvisée ;
- le prononcé n°110 du 10 décembre 2016 de la CNAR actant des décisions prises lors de la séance du 12 octobre 2016 concernant la fin des opérations de réhabilitation du site de BH SAS à Charquemont ;

- le rapport et les propositions en date du 23 mars 2018 de l'Inspection des Installations Classées ;
- l'avis du Conseil Départemental de l'Environnement et des Risques Sanitaires et Technologiques (CODERST) en date du 10 avril 2018 ;
- le projet d'arrêté porté à la connaissance de l'exploitant, par courriel en date du 2 mai 2018 ;
- l'absence d'observations de l'exploitant sur ce projet, notifiée par courriel en date du 2 mai 2018 ;

**Considérant** que les études susvisées remises par la société Bernard Haenni SAS pour répondre aux dispositions de l'arrêté préfectoral de prescriptions complémentaires du 26 novembre 2014 susvisé permettent de conclure à :

- la présence d'amiante couplée à une pollution au radium dans les matériaux constituant tout ou partie du plancher du 1<sup>er</sup> étage du bâtiment A-Historique présent sur le site ;
- une pollution radiologique plus étendue du bâtiment B-Extension présent sur le site que ce qui avait été identifié avant la saisine de la CNAR ;
- une pollution radiologique des sols par le radium 226 dans trois zones dénommées A, B et C situées à l'extérieur des bâtiments et deux zones dénommées D et E situées sous les bâtiments ;
- une pollution radiologique des sols par le tritium dans 7 zones dénommées A, B, E, F, G, H et I, dont 3 (les zones A, B, E) sont également polluées par du radium 226 ;

**Considérant** que les études susvisées remises par la société Bernard Haenni SAS ont permis de conclure à :

- la présence de traces de cadmium et d'hydrocarbures totaux dans les sols de la chaufferie du bâtiment C-Petit et de traces de HAP dans les terrains sous-jacents au revêtement en enrobés de la cour du bâtiment D-Tour ;
- la présence des déchets radioactifs mis en évidence lors de la cessation d'activité du site ou issus des travaux de décontamination réalisés depuis ;
- l'élimination dans les filières adaptées des déchets chimiques présents sur le site ;

**Considérant** que les travaux d'assainissement des bâtiments C-Petit et D-Tour ont permis d'abaisser les concentrations des points de contamination en radium et tritium sous les limites de détection usuelles, permettant, selon l'avis de l'ASN en date du 8 juillet 2010, de réutiliser ces bâtiments sans contrainte pour un usage d'habitation, hormis la nécessité de mettre en place des restrictions d'usage concernant les sols du bâtiment E-Garages et de l'ancienne chaufferie du bâtiment C-Petit liées à la présence de tritium dans les sols ;

**Considérant** que les contaminations radiologiques identifiées dans les bâtiments A-Historique et B-Extension ne sont pas compatibles avec l'usage résidentiel retenu ;

**Considérant** que les contaminations radiologiques identifiées dans les sols ne sont pas compatibles avec l'usage résidentiel retenu ;

**Considérant** qu'il convient donc de mettre en œuvre des travaux de réhabilitation visant à rendre compatible l'état du site avec l'usage résidentiel retenu ;

**Considérant** que la société Bernard Haenni SAS ne peut être considérée comme responsable des contaminations au radium, étant donné qu'elle-même ou la société Bernard Haenni SA qu'elle a racheté en 2002 n'ont jamais utilisé cette substance ;

**Considérant** que la CNAR s'est prononcé favorablement à l'attribution d'une subvention publique à la société Bernard Haenni SAS, destinée à financer le coût des travaux de réhabilitation réalisés ou à venir imputables à la présence de radium ;

**Considérant** que la CNAR préconise de mettre en œuvre le programme de réhabilitation défini par le scénario 4 de l'étude technico-économique du 20 septembre 2016 susvisée réalisée par l'ANDRA, sur la base du fait que les objectifs d'assainissement en radium et tritium proposés pour ce scénario ne présentent aucun enjeu sanitaire vis-à-vis d'un usage libre du site ;

**Considérant** que la société Bernard Haenni SAS et l'ANDRA ont formalisé en juillet 2014 une convention prévoyant l'appui technique de l'ANDRA aux opérations de réhabilitation sous la forme d'une mission d'assistance à maîtrise d'ouvrage ;

**Considérant** que les travaux prévus par le scénario 4 de l'étude technico-économique du 20 septembre 2016 susvisée, préconisés par la CNAR dans son prononcé du 10 décembre 2016 susvisé, permettent de compléter les mesures déjà prises par la société Bernard Haenni SAS pour répondre aux dispositions des arrêtés préfectoraux de mesures d'urgence et de mise en demeure du 26 septembre 2009 susvisé et aux dispositions de l'arrêté de prescriptions complémentaires du 26 novembre 2014 ;

**Considérant** que la CNAR a décidé lors de sa réunion du 10 décembre 2016 que la subvention accordée s'entend comme une enveloppe maximale, et que, si elle s'avérait insuffisante pour finaliser l'assainissement des sols, la pollution serait alors laissée en place ;

**Considérant** en conséquence qu'il convient d'encadrer réglementairement la réalisation de ces travaux, afin d'être en mesure de vérifier la compatibilité de l'état du site avec l'usage libre retenu ;

**Considérant** les dispositions complémentaires en matière de radioprotection et de gestion des déchets qu'il est apparu nécessaire de mettre en place suite à l'événement en radioprotection du 2 juin 2015 ;

**Considérant** qu'à l'issue des travaux et études prévus, il conviendra de conserver la mémoire des pollutions résiduelles présentes dans les sols du site et si nécessaire des restrictions d'usage associées ;

**Sur** proposition de Monsieur le Secrétaire Général de la Préfecture du Doubs ;

## **ARRÊTE**

### **ARTICLE 1 : CHAMP D'APPLICATION**

La société B H SAS dont le siège social se trouve 1 rue Victor Hugo – 25140 CHARQUEMONT, ci-après dénommée l'exploitant, est tenue de se conformer aux prescriptions complémentaires du présent arrêté pour la remise en état du site qu'elle a exploité à la même adresse.

L'implantation des différents bâtiments du site, nommés A-Historique, B-Extension, C-Petit, D-Tour et E-Garages dans le présent arrêté, est définie sur le plan annexé.

### **ARTICLE 2 : CONDUITE DES OPERATIONS DE REHABILITATION**

La réhabilitation du site doit permettre qu'il ne s'y manifeste pas de dangers ou inconvénients mentionnés à l'article L.511-1 du Code de l'Environnement et qu'il soit compatible avec l'usage futur libre retenu.

Les dispositions du présent arrêté sont établies sans préjudice des autres législations et réglementations en vigueur.

Le respect des dispositions du présent arrêté permettra de répondre aux dispositions des arrêtés préfectoraux de mesures d'urgence et de mise en demeure du 26 septembre 2009 susvisés et aux dispositions de l'arrêté préfectoral de prescriptions complémentaires du 26 novembre 2014.

La conduite des travaux fait l'objet d'un plan particulier de sécurité et de protection de la santé établi préalablement aux travaux. Ce plan prend en compte la problématique particulière du site compte tenu de l'état de pollution connu et est tenu à la disposition de l'inspection des installations classées.

#### **Article 2-1 : Réhabilitation du site**

Dans un délai de 12 mois à compter de la notification du présent arrêté, conformément aux dispositions prévues dans le scénario 4 de l'étude technico-économique de l'ANDRA du 20 septembre 2016 susvisée et au prononcé de la CNAR du 10 décembre 2016 susvisé, il est procédé à l'engagement des opérations suivantes concernant la réhabilitation du site :

- finalisation de l'assainissement radiologique du bâtiment A – Historique, dont le désamiantage couplé à une pollution au radium, et contrôles finaux de l'ensemble du bâtiment,

- finalisation du curage et de l'assainissement radiologique du bâtiment B - Extension et contrôles finaux de l'ensemble du bâtiment,
- élimination des déchets radioactifs présents sur le site et de ceux issus de l'assainissement radiologique dans les filières adaptées,
- démolition des éléments de superstructures des bâtiments A-Historique, B-Extension et E-Garages,
- assainissement radiologique des sols et des infrastructures des bâtiments du site ;
- cartographie radiologique, réalisée de manière à pouvoir conclure sur la compatibilité des terrains avec un usage libre du site et, si incompatible, proposition des mesures de restriction nécessaires.

L'assainissement du site doit être réalisé de manière à répondre aux objectifs suivants :

- **Objectifs radiologiques pour les bâtiments destinés à être démolis :**
  - pour le radium avant démolition : débit de dose mesuré à 50 cm des sols et murs inférieur à 2 fois le bruit de fond local,
  - pour le tritium avant démolition : activité massique dans les matériaux inférieure à 1000 Bq/g,
  - pour le désamiantage et/ou le curage à main d'homme dans le cadre d'un chantier conventionnel exclusivement : contamination labile inférieure à 0,04 Bq/cm<sup>2</sup> en alpha et 0,4 Bq/cm<sup>2</sup> pour les émetteurs bêta (hors tritium), et contamination labile en tritium inférieure à 10 Bq/cm<sup>2</sup>. Ces critères supplémentaires limitant l'activité surfacique labile radium ou tritium pourront être atteints au moyen de l'application d'un produit fixateur,
  - après démolition, s'agissant des gravats : débit de dose mesuré au contact de chaque godet et de chaque benne inférieur à 2 fois le bruit de fond local.
- **Objectifs radiologiques pour les sols et les infrastructures des bâtiments:**
  - pour le radium : 0,2 Bq/g sans limitation de profondeur ;
  - pour le tritium : 10 Bq/g sans limitation de profondeur.

Toute difficulté d'atteinte de ces objectifs d'assainissement doit être portée à la connaissance de l'inspection des installations classées dans les plus brefs délais.

Un planning de réalisation des opérations de réhabilitation sera présenté à l'inspection des installations classées, et mis à jour en tant que de besoin.

### **Article 2-2 : Mesures pour la santé et la sécurité au travail**

Sans préjudice des dispositions du Code du Travail, les équipements de protection individuelle, adaptés aux risques présentés par la nature des travaux et permettant l'intervention en cas de sinistre, doivent être conservés à proximité des sites faisant l'objet de travaux. Ces matériels doivent être maintenus en bon état et vérifiés périodiquement.

Toutes les dispositions sont prises pour prévenir les incidents et les accidents, ainsi que pour en limiter les conséquences. Une attention particulière est portée à l'évaluation du risque d'exposition interne aux rayonnements ionisants, aux études de poste qui en découlent, et à la surveillance des postes de travail.

Le personnel est formé aux risques présentés par la nature des travaux sur le site, les matières manipulées et les précautions à observer.

Le personnel employé aux travaux de réhabilitation est équipé de moyens de protection individuelle appropriés (masques, vêtements de protection, lunettes, casque,...).

Une signalisation adaptée est mise en place pour avertir les usagers des voies périphériques des dangers potentiels découlant de la réalisation des travaux.

Des dispositifs de balisage et de protection sont mis en place et maintenus en bon état pendant toute la durée des chantiers pour isoler et protéger les travaux réalisés ou en cours d'exécution présentant un danger potentiel vis-à-vis de tiers (autorisés ou non).

Les mesures citées ci-dessus ne sont pas exhaustives et ne dispensent pas l'exploitant de s'assurer du respect, par la ou les entreprises intervenant sur les chantiers, de la réglementation et de la réalisation des travaux dans les règles de l'art.

### **Article 2-3 : Consignes particulières**

Des procédures sont établies de manière à assurer :

- la sécurité des chantiers,
- la radioprotection des intervenants,
- le contrôle radiologique des déchets et des locaux,
- la coordination des travaux de réhabilitation,
- le respect des dispositions relatives à la réhabilitation du site, en précisant notamment la liste détaillée des contrôles à effectuer à chaque étape des travaux.

Des consignes définissant la conduite à tenir en cas d'accident, d'incident, de pollution accidentelle ou de découverte de zones susceptibles d'être polluées non identifiées dans le cadre des études déjà réalisées sont formalisées.

L'ensemble des consignes est porté à la connaissance des personnes intervenant sur le site.

Les procédures relatives à la radioprotection des intervenants et au contrôle radiologique des déchets et des locaux sont transmises à l'inspection des installations classées avant leur mise en œuvre.

#### **Article 2-4 : Déclaration des incidents et des accidents**

Les accidents ou incidents survenus pendant les opérations de réhabilitation du site, et de nature à porter atteinte aux intérêts mentionnés à l'article L.511-1 du Code de l'Environnement, doivent être déclarés dans les meilleurs délais au maire de la commune de Charquemont et à l'inspection des installations classées.

Les incidents relatifs à l'exposition aux rayonnements ionisants doivent faire l'objet d'une information de l'inspection des installations classées, et le cas échéant faire l'objet d'une déclaration d'événement significatif de radioprotection à l'Autorité de sûreté nucléaire conformément à l'article L. 1333-13 du code de la santé publique.

#### **Article 2-5 : Prévention de la pollution des eaux**

Des dispositifs sont mis en place et entretenus de façon à ce qu'il ne puisse y avoir, même en cas d'accident, de déversement direct ou indirect de matières dangereuses ou insalubres vers les égouts ou le milieu naturel.

Tout rejet direct ou indirect d'eaux résiduaires même traitées dans une nappe souterraine est interdit.

#### **Article 2-6 : Prévention de la pollution de l'air**

Tout brûlage à l'air libre est interdit.

Sans préjudice des règlements d'urbanisme, les dispositions nécessaires pour prévenir les envols de poussières, gaz odorants, toxiques ou corrosifs, fumées, matériaux pollués et matières diverses susceptibles d'incommoder le voisinage, de nuire à la santé ou à la sécurité publique doivent être prises.

#### **Article 2-7 : Prévention des nuisances sonores**

Les prescriptions de l'arrêté ministériel du 20 août 1985 relatif aux bruits aériens émis dans l'environnement par les installations classées pour la protection de l'environnement, ainsi que les règles techniques annexées à la circulaire du 23 juillet 1986 relative aux vibrations mécaniques émises dans l'environnement par les installations classées sont applicables.

Les travaux de réhabilitation sont réalisés de façon à ce que leur conduite ne puisse être à l'origine de bruits ou de vibrations transmis par voie aérienne ou solidienne, susceptibles de compromettre la santé ou la sécurité du voisinage, ou de constituer une nuisance pour celui-ci.

En particulier :

- les travaux sont réalisés de jour (entre 7h et 22h), sauf les samedis, dimanches et jours fériés,
- l'usage de tous appareils de communication par voie acoustique (sirènes, avertisseurs, haut-parleurs,...) gênant pour le voisinage est interdit, sauf si leur emploi est exceptionnel et réservé à la prévention et au signalement d'incidents graves ou d'accidents,
- les engins utilisés pour le chantier à l'intérieur de l'établissement, et susceptibles de constituer une gêne pour le voisinage, sont conformes à la réglementation en vigueur,
- les machines susceptibles d'incommoder le voisinage par les trépidations sont isolées du sol ou des structures les supportant par des dispositifs antivibratoires efficaces,
- les émissions sonores dues aux activités des installations ne doivent pas engendrer un dépassement des niveaux admissibles de bruit, à l'intérieur des locaux habités ou occupés par des tiers, fixés par l'arrêté ministériel du 20 août 1985 sus-mentionné.

### **Article 2-9 : Dispositions générales de gestion des déchets**

La quantité de déchets entreposés sur le site doit être aussi réduite que possible.

Toute élimination de déchets sur le site objet du présent arrêté est interdite.

L'exploitant effectue la séparation des déchets de façon à faciliter leur traitement ou leur élimination dans des filières spécifiques adaptées. L'exploitant élimine ou fait éliminer les déchets produits dans des conditions propres à garantir les intérêts mentionnés à l'article L.511-1 du Code de l'Environnement. En particulier, il s'assure que les installations de traitement ou d'élimination auxquelles il fait appel sont régulièrement autorisées à cet effet.

En particulier, les déchets ne respectant pas les objectifs radiologiques définis à l'article 2-1 sont évacués dans la filière des déchets nucléaires.

Les déchets produits, entreposés avant leur traitement ou leur élimination, doivent l'être dans des conditions ne présentant pas de risques de pollution pour les populations avoisinantes et l'environnement. En particulier, les entreposages de déchets solides susceptibles de contenir des produits polluants sont réalisés sur des aires imperméabilisées et abritées des intempéries.

Les éventuels déchets liquides sont entreposés sur des aires étanches et aménagées pour la récupération des éventuels liquides répandus.

Il est tenu une comptabilité régulière et précise des déchets produits par la remise en état du site. À cet effet, un registre est ouvert comprenant notamment les informations suivantes :

- natures et quantités de déchets produits avec mention du code des déchets et de leur origine,
- dates d'enlèvement,
- noms des entreprises assurant l'enlèvement et le transport,



- noms des entreprises assurant le traitement ou l'élimination (destination finale) en précisant la localisation du centre de traitement,
- modes de traitement ou d'élimination.

Chaque lot de déchets dangereux expédié vers l'extérieur doit être accompagné du bordereau de suivi des déchets dangereux conformément à la réglementation en vigueur. Une copie des bordereaux émis est transmise à l'inspection des installations classées à la fin des différentes étapes des travaux de réhabilitation.

Les opérations de transport de déchets doivent respecter les dispositions de la section 4 du chapitre Ier du titre IV du livre V du Code de l'Environnement, relative au transport par route au négoce et au courtage de déchets. La liste mise à jour des transporteurs utilisés par l'exploitant, est tenue à la disposition de l'inspection des installations classées.

Lors de chaque enlèvement et transport, l'exploitant doit s'assurer lors du chargement que les emballages ainsi que les modalités d'enlèvement et de transport sont de nature à assurer la protection de l'environnement et à respecter les réglementations applicables en la matière.

#### **Article 2-10 : Dispositions particulières de gestion des déchets**

La procédure de contrôle des déchets radiologiques prévue à l'article 2-3 sera établie en tenant compte des principes suivants :

- Conformément au retour d'expérience des investigations réalisées par l'exploitant pour évaluer l'activité du tritium, un critère opérationnel majorant de 10 Bq/cm<sup>2</sup> sera appliqué en dessous duquel il sera considéré que les déchets respectent l'objectif radiologique pour le tritium de 1000 Bq/g fixé à l'article 2-1. Les déchets ne respectant pas ce critère seront mis de côté sur une aire d'entreposage spécifique et feront l'objet de mesures d'activité massique de tritium par prélèvement de matière ;
- Le contrôle radiologique des déchets se fera par échantillonnage, selon le type de déchet, quelle que soit leur localisation, en l'orientant sur les zones les plus susceptibles d'être contaminées. Pour les déchets destinés à être déposés, le contrôle n'exclura pas les surfaces éventuellement non accessibles avant dépose ;
- S'agissant des gravats de démolition, outre les contrôles réalisés sur chaque godet, un contrôle sera réalisé sur chaque benne avant son départ. A titre de sécurité, un critère opérationnel de débit de dose inférieur à deux fois le bruit de fond sera défini au delà duquel un nouveau tri des déchets sera réalisé, avec vidange de la benne si nécessaire, pour recherche et mise à l'écart des déchets à l'origine du dépassement.

La qualité radiologique des sols des aires d'entreposage devra être vérifiée à l'issue de leur utilisation.

Le transport des déchets vers les filières nucléaires se fera conformément aux dispositions de l'arrêté du 29 mai 2009 relatif au transport des marchandises dangereuses par voie terrestre.

#### **Article 2-11 : Contrôles de second niveau**

L'inspection des installations classées pourra demander à tout moment la réalisation de prélèvements et analyses complémentaires.

L'atteinte des objectifs d'assainissement devra être contrôlée, à l'issue des travaux de réhabilitation, par un organisme compétent indépendant.

#### **Article 2-12 : Bilan des travaux de réhabilitation**

Un document dressant le bilan des travaux réalisés sera remis à l'inspection des installations classées dans les 4 mois suivant la fin des travaux. Il comportera notamment un plan topographique des réaménagements, ainsi qu'une analyse des risques résiduels à l'issue des travaux de réhabilitation, réalisée de manière à pouvoir conclure sur la compatibilité de l'état du site avec l'usage résidentiel retenu.

Ce document est accompagné du bilan des déchets éliminés (quantités, filières de traitement ou d'élimination, dates des envois et justificatifs du bon traitement des déchets envoyés, bordereaux de suivi des déchets).

Si l'état de pollution des sols à l'issue des travaux de réhabilitation ne permet pas un usage libre du site, un dossier de restriction des usages du site, conforme aux dispositions de l'article R.515-31-3 du Code de l'Environnement, sera également transmis à l'inspection des installations classées dans les 4 mois suivant la fin des travaux. Il tiendra compte en particulier de :

- l'état radiologique des sols de la chaufferie du bâtiment C et du bâtiment E, acté par le courrier de l'ASN en date du 8 juillet 2010 susvisé,
- l'état chimique des sols au regard du mémoire de réhabilitation du 12 juillet 2010 susvisé,
- l'état radiologique des sols et des infrastructures du site défini à l'issue de la cartographie prescrite par le présent article, si cet état le justifie.

#### **Article 3 : SANCTIONS**

Les infractions ou l'inobservation des conditions légales fixées par le présent arrêté entraîneront l'application des sanctions pénales et administratives prévues par le titre VII du livre Ier du Code de l'Environnement.

#### **Article 4 : FRAIS**

Suite à l'avis favorable de la CNAR, selon le prononcé n°110 du 10 décembre 2016 susvisé, les frais concernant le traitement de la contamination au radium sont pris en charge dans la limite de 850 k€ HT par le biais de la subvention accordée par la

CNAR. Ces frais couvrent les travaux d'assainissement poussés des sols et de démolition des bâtiments historiques et extension décrits dans l'étude technico-économique n°SPNTASSP160017 indice B du 20 septembre 2016 de l'ANDRA. Une subvention complémentaire de 80 k€ HT est en outre accordée pour prendre en compte les coûts afférents à la démolition du bâtiment B-Extension.

Cette enveloppe financière s'entend comme une enveloppe maximale : si elle s'avérait insuffisante pour finaliser la réhabilitation du site, la pollution résiduelle serait alors laissée en place et il serait mis en place des servitudes d'utilités publiques ou la création d'un système d'information sur les sols.

Les frais occasionnés par l'application du présent arrêté concernant le traitement de la contamination au tritium, estimés à 70 k€, sont à la charge de l'exploitant.

#### **Article 5 : DELAIS ET VOIE DE RECOURS**

La présente décision pourra être déférée au Tribunal Administratif de Besançon. Le délai de recours est de deux mois pour l'exploitant.

Ce délai commence à courir du jour où la présente décision a été notifiée. Le délai de recours est de un an pour les tiers à compter de la publication et de l'affichage de cet arrêté.

#### **Article 6 : NOTIFICATION ET PUBLICITE**

Le présent arrêté sera notifié à la Société BH SAS, sise 1 rue Victor Hugo à CHARQUEMONT (25140).

Un extrait du présent arrêté sera affiché en permanence de façon lisible dans l'installation par les soins du bénéficiaire de l'autorisation.

Un extrait sera publié, aux frais du demandeur, dans deux journaux locaux ou régionaux et affiché en mairie de CHARQUEMONT par les soins du Maire pendant un mois.

Le présent arrêté sera publié au recueil des actes administratifs du département.

#### **Article 7 : EXECUTION ET AMPLIATION**

Le Secrétaire Général de la Préfecture du Doubs, le Directeur Régional de l'Environnement, de l'Aménagement et du Logement de Bourgogne Franche-Comté ainsi que le Maire de CHARQUEMONT sont chargés, chacun en ce qui le concerne, de l'exécution du présent arrêté dont ampliation sera adressée :

- à M. le Sous-Préfet de Montbéliard,
- à M. le Maire de Charquemont,

- à M. le Directeur Général de l'ANDRA, 7-7 rue Jean Monnet – 92298 CHATENAY-MALABRY Cedex,
- à M. le Directeur Général de l'ASN, 15 rue Louis Lejeune – CS 70013 – 92541 MONTROUGE Cedex,
- à la Direction Régionale de l'Environnement, de l'Aménagement et du Logement de Bourgogne Franche-Comté à BESANCON,
- à l'Unité Territoriale Nord Franche-Comté de la Direction Régionale de l'Environnement, de l'Aménagement et du Logement à BELFORT.

A Besançon, le **11 MAI 2018**

Le PREFET

Pour le Préfet  
Le Secrétaire Général

**Jean-Philippe SETBON**

## ANNEXE : Plan du site

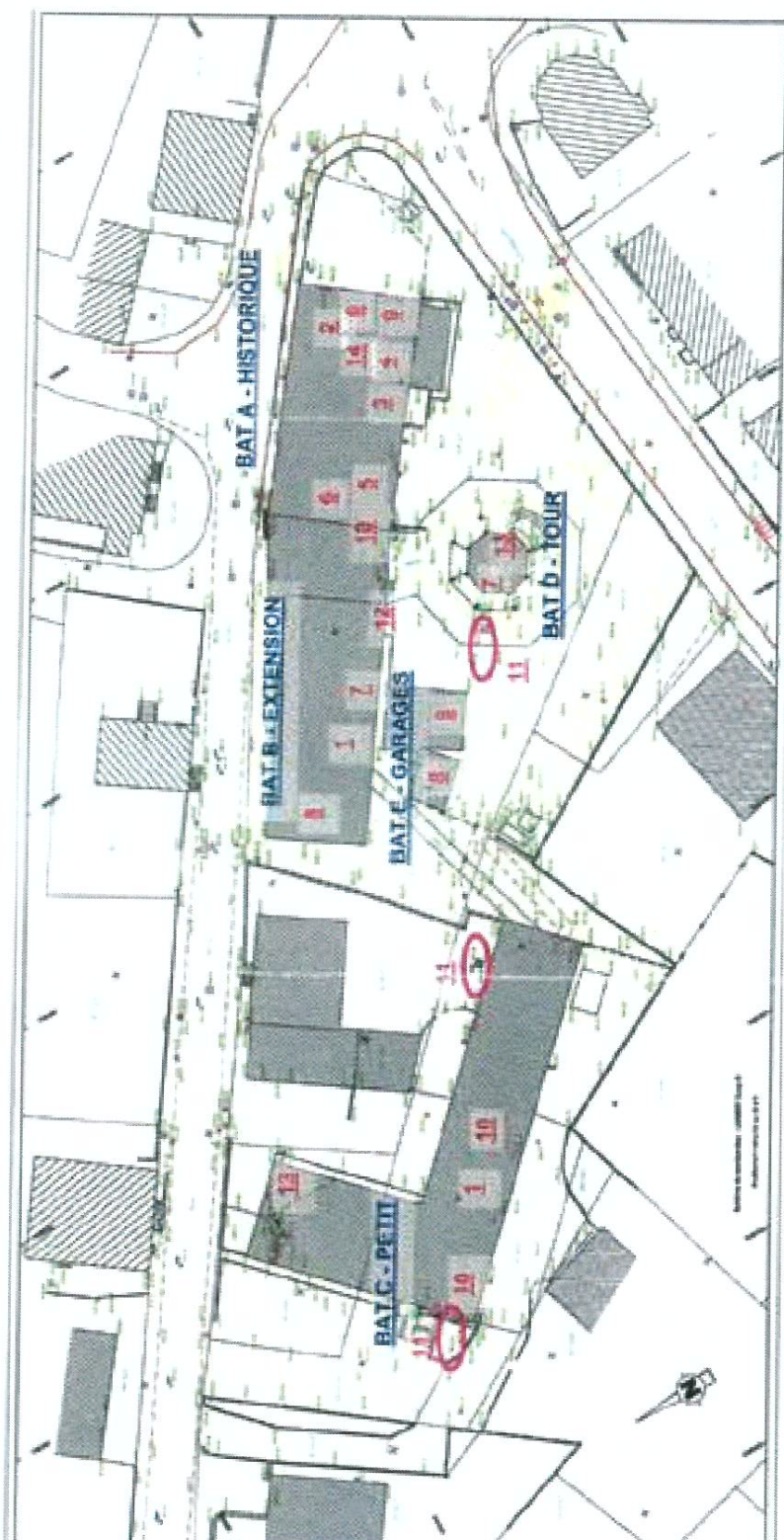



DREAL Bourgogne Franche-Comté

25-2018-04-27-014

Arrêté préfectoral de classement du barrage du Châtelot -  
Commune de Villers-le-Lac

*Arrêté préfectoral de classement du barrage du Châtelot - Commune de Villers-le-Lac*

PRÉFET DU DOUBS

Arrêté n°  
COMMUNE DE VILLERS-LE-LAC  
ARRÊTÉ DE CLASSEMENT  
DU BARRAGE DU CHÂTELOT

LE PRÉFET DU DOUBS  
Officier de la Légion d'Honneur  
Officier de l'Ordre National du Mérite

**Vu** le Code de l'énergie, et notamment ses articles R.521-43 et R.521-44 ;  
**Vu** le Code de l'environnement, et notamment ses articles R 214-112 à R 214-128 ;  
**Vu** le Code civil, et notamment ses articles 1240, 1241, 1242, 1244 portant sur la responsabilité du propriétaire d'un ouvrage ;  
**Vu** le décret n°2004-374 du 29 avril 2004 relatif aux pouvoirs des préfets, à l'organisation et à l'action des services de l'État dans les régions et les départements ;  
**Vu** le décret n°2007-1335 du 11 décembre 2007 relatif à la sécurité des ouvrages hydrauliques et au comité technique permanent des barrages et des ouvrages hydrauliques et modifiant le Code de l'environnement, version consolidée au 27 mai 2015 ;  
**Vu** le décret n° 2015-526 du 12 mai 2015 relatif aux règles applicables aux ouvrages construits ou aménagés en vue de prévenir les inondations et aux règles de sûreté des ouvrages hydrauliques ;  
**Vu** le décret n° 2016-530 du 27 avril 2016 relatif aux concessions d'énergie hydraulique et approuvant le modèle de cahier des charges type applicables à ces concessions ;  
**Vu** le décret du 5 août 1932 portant promulgation de la convention passée à Berne, le 19 novembre 1930, entre la France et la Suisse au sujet de la concession de la chute du Châtelot ;  
**Vu** le décret du 16 janvier 1954, concédant à la Société des Forces Motrices du Châtelot l'aménagement et l'exploitation de la chute du Châtelot, sur le Doubs dans le département du Doubs ;  
**Vu** l'arrêté du 29 février 2008 modifié fixant des prescriptions relatives à la sécurité et à la sûreté des ouvrages hydrauliques ;  
**Vu** l'arrêté du 12 juin 2008 définissant le plan de l'étude de dangers des barrages et des digues et en précisant le contenu ;  
**Vu** l'arrêté du 21 mai 2010 définissant l'échelle de gravité des événements ou évolutions concernant un barrage ou une digue ou leur exploitation et mettant en cause ou étant susceptibles de mettre en cause la sécurité des personnes ou des biens et précisant les modalités de leur déclaration ;  
**Vu** l'arrêté préfectoral n°DREAL.PR.PICSOUH.20144073-0006 du 14 mars 2014 portant approbation des consignes de surveillance de l'ouvrage du Châtelot ;  
**Vu** l'arrêté préfectoral n°25-2018-04-17-007 du 17 avril 2018 portant délégation de signature à Monsieur Hugues Dollat, directeur régional de l'environnement, de l'aménagement et du logement de Bourgogne-Franche-Comté par intérim ;  
**Vu** le rapport du service de contrôle de la sécurité des ouvrages hydrauliques en date du 12 avril 2018

**Considérant** les caractéristiques géométriques du barrage au sens de l'article R. 214-112 du Code de l'environnement : 68,5 m de hauteur au-dessus du terrain naturel pour une retenue de 20,6 millions de m<sup>3</sup>, soit  $H^2V^{1/2} = 21297$  ;

**Considérant** l'avis favorable émis par le pétitionnaire par courriel du 11 avril 2018 sur le projet du présent arrêté qui lui a été transmis ;



## ARRÊTE

### ARTICLE 1 – Responsable de l'ouvrage

En sa qualité de concessionnaire de l'aménagement, la Société des Forces Motrices du Châtelot met en œuvre, dans les délais définis, l'ensemble des dispositions du présent arrêté. Il est désigné « le concessionnaire » dans la suite du présent arrêté.

### ARTICLE 2 – CLASSEMENT DE L'OUVRAGE

Compte tenu de ses caractéristiques géométriques :

H : hauteur au-dessus du terrain naturel	68,5 mètres
V : Capacité de la retenue à la cote RN	20,6 millions de m <sup>3</sup>
$H^2V^{1/2}$	21297

Le barrage du Châtelot relève de la classe A au titre des dispositions de l'article R. 214-112 du Code de l'environnement.

## TITRE 1 : RÈGLES RELATIVES À LA SÉCURITÉ ET À LA SÛRETÉ DE L'OUVRAGE

### ARTICLE 3 – Dossier d'ouvrage et registre

En application de l'article R.214-122 du Code de l'environnement, le concessionnaire établit ou fait établir :

- un dossier technique regroupant tous les documents relatifs à l'ouvrage, permettant d'avoir une connaissance la plus complète possible de sa configuration exacte, de sa fondation, de ses ouvrages annexes, de son environnement hydrologique, géomorphologique et géologique ainsi que de son exploitation depuis sa mise en service ;
- un registre sur lequel sont inscrits les principaux renseignements relatifs aux travaux, à l'exploitation, à la surveillance, à l'entretien de l'ouvrage et de son dispositif d'auscultation, aux conditions météorologiques et hydrologiques exceptionnelles et à l'environnement de l'ouvrage.

L'exploitant tient à jour ces documents, les conserve de façon qu'ils soient accessibles et utilisables en toutes circonstances et les tient à la disposition du service de contrôle de la sécurité des ouvrages hydrauliques.

### ARTICLE 4 – Exploitation et surveillance

L'arrêté préfectoral n°DREAL.PR.PICSOUH.20144073-0006 du 14 mars 2014 portant approbation des consignes de surveillance de l'ouvrage du Châtelot est abrogé.

En application des articles R.214-122 à R.214-125 du Code de l'environnement, l'exploitant surveille et entretient son ouvrage et ses dépendances. Il procède notamment à des vérifications du bon fonctionnement des organes de sécurité et à des visites techniques approfondies de l'ouvrage.

Pour formaliser ces actions, l'exploitant établit ou fait établir un document décrivant l'organisation mise en place pour assurer l'exploitation de l'ouvrage, son entretien et sa surveillance en toutes circonstances, notamment les vérifications et visites techniques approfondies, le dispositif d'auscultation, les moyens d'information et d'alerte de la survenance de crues.

L'exploitant tient à jour ce document, le conserve de façon qu'il soit accessible et utilisable en toutes circonstances et le tient à la disposition du service de contrôle de la sécurité des ouvrages hydrauliques.

En application du présent arrêté, une première version de ce document est à remettre au service de contrôle de la sécurité des ouvrages hydrauliques dans un délai de six mois à compter de la date de notification du présent arrêté.

### ARTICLE 5 – Rapports périodiques

En application des articles R.214-122 à R.214-126 du Code de l'environnement le concessionnaire établit ou fait établir :

- un rapport de surveillance périodique comprenant la synthèse des renseignements figurant dans le registre prévu à l'article 3 du présent arrêté et celle des constatations effectuées lors des vérifications et visites techniques approfondies ;
- un rapport d'auscultation établi périodiquement par un organisme agréé conformément aux dispositions des articles R.214-129 à R.214-132 du Code de l'environnement .

Dans l'intervalle de deux rapports de surveillance, le concessionnaire est tenu de procéder, a minima, à une visite technique approfondie dont le rapport pourra être transmis au service de contrôle sur simple demande.

Le rapport de surveillance et le rapport d'auscultation sont transmis au service de contrôle dans le délai prescrit à l'article 7 ci-dessous.

#### **ARTICLE 6 – Étude de dangers**

En application des articles R.214-115 à R.214-117 du Code de l'environnement, le concessionnaire fait établir une étude de dangers réalisée par un organisme agréé conformément aux dispositions des articles R.214-129 à R.214-132 du Code de l'environnement.

Cette étude comprend un diagnostic exhaustif de l'état de l'ouvrage réalisé conformément à une procédure adaptée transmise au service de contrôle au moins six mois avant la réalisation de ce diagnostic. L'étude explicite les risques pris en compte, détaille les mesures aptes à les réduire et précise les risques résiduels une fois mises en œuvre les mesures précitées. Elle prend notamment en considération les risques liés aux crues, aux séismes, aux glissements de terrain, aux chutes de blocs et aux avalanches ainsi que les conséquences d'une rupture de l'ouvrage. Elle prend également en compte des événements de gravité moindre mais de probabilité plus importante tels les accidents et incidents liés à l'exploitation de l'aménagement. Enfin, elle évalue les conséquences des dégradations constatées sur la sécurité et comprend également un résumé non technique présentant la probabilité, la cinétique et les zones d'effets des accidents potentiels ainsi qu'une cartographie des zones de risques significatifs.

#### **ARTICLE 7 – Périodicités et échéances**

En application du présent arrêté, les documents sont à transmettre au service de contrôle suivant les échéances et périodicités suivantes :

Document	Rapport de surveillance	Rapport d'auscultation	Étude de dangers
Échéance du prochain rapport	30/06/2018	30/06/2018	30/09/2024
Périodicité	1 an	2 ans	10 ans

#### **ARTICLE 8 – Événement important pour la sûreté hydraulique (EISH)**

Tout événement ou évolution concernant le barrage ou son exploitation et mettant en cause ou susceptible de mettre en cause, y compris dans des circonstances différentes de celles de leur occurrence, la sécurité des personnes ou des biens est à déclarer, dans les meilleurs délais, au préfet.

Toute déclaration est accompagnée d'une proposition de classification selon le niveau de gravité défini par l'arrêté ministériel du 21/05/2010. En fonction du niveau de la gravité qu'il constate, le préfet peut demander au concessionnaire un rapport sur l'événement.

En outre, une visite technique approfondie est effectuée à l'issue de tout événement ou évolution déclaré en application de l'alinéa précédent et susceptible de provoquer un endommagement de l'ouvrage.

### **TITRE 2 : DISPOSITIONS GÉNÉRALES**

#### **ARTICLE 9 – Contrôles et sanctions**

Les agents du service de contrôle de la sécurité des ouvrages hydrauliques (direction régionale de l'environnement, de l'aménagement et du logement de Bourgogne-Franche-Comté), habilités par le

ministre chargé de l'énergie, peuvent procéder à tout moment, à des visites de contrôle de l'ouvrage destinées à vérifier le respect des dispositions du présent arrêté.  
En cas de non-respect des dispositions du présent arrêté, et sans préjudice des sanctions pénales éventuellement encourues, le concessionnaire est passible des sanctions prévues à l'article L512-2 du Code de l'énergie.

#### **ARTICLE 10 – Droits des tiers**

Les droits des tiers sont et demeurent strictement réservés.

#### **ARTICLE 11 – Publication**

Le présent arrêté est notifié au directeur de la Société des Forces Motrices du Châtelot – 44, avenue Léopold Robert – 2300 LA CHAUX-DE-FONDS Suisse

Un extrait du présent arrêté est affiché en mairie de Villers-le-Lac pendant une durée minimale d'un mois.

Ampliation du présent arrêté sera communiquée au directeur départemental des territoires du Doubs ainsi qu'à l'Office fédéral de l'énergie Suisse.

#### **ARTICLE 12 – Voies et délais de recours**

Ainsi que prévu à l'article L214-10 du Code de l'environnement, la présente décision peut être déférée à la juridiction administrative (tribunal administratif de Besançon) dans les conditions prévues à l'article R.514-3-1 du même code à savoir :

- par les tiers, personnes physiques ou morales, les communes intéressées ou leurs groupements, en raison des inconvénients ou des dangers que le fonctionnement de l'installation présente pour les intérêts mentionnés aux articles L.211-1 et L.511-1 dans un délai d'un an à compter de la publication ou de l'affichage de ces décisions.
- par les demandeurs ou exploitants, dans un délai de deux mois à compter de la date à laquelle la décision leur a été notifiée.

#### **ARTICLE 13 – Exécution**

Le secrétaire général de la préfecture du Doubs, le directeur de cabinet du préfet, le directeur régional de l'environnement, de l'aménagement et du logement de la région Bourgogne-Franche-Comté, le maire de la commune de Villers-le-Lac sont chargés, chacun en ce qui le concerne, de l'exécution du présent arrêté qui sera publié au recueil des actes administratifs de la préfecture,

Fait à Besançon, le **27 AVR. 2018**

Pour le Préfet et par délégation,  
Le directeur régional de l'environnement de l'aménagement  
et du logement de Bourgogne-Franche-Comté par intérim

La Directrice adjointe,



Marie RENNE