



**PRÉFET
DU DOUBS**

*Liberté
Égalité
Fraternité*

RECUEIL DES ACTES
ADMINISTRATIFS
N°25-2022-106

PUBLIÉ LE 16 DÉCEMBRE 2022

Sommaire

DDFIP du Doubs /

25-2022-12-16-00003 - Délégation de signature en matière de contentieux et de gracieux fiscal de Monsieur Manuel LOPES, comptable, responsable du service de la publicité foncière et de l'enregistrement de Besançon 1 (2 pages)

Page 4

Direction Départementale de l'Emploi, du Travail, des Solidarités et de la Protection des Populations /

25-2022-12-13-00006 - Portant agrément ESUS pour "La Roue de secours" (2 pages)

Page 7

Direction Départementale des Territoires du Doubs /

25-2022-12-08-00006 - Arrêté portant sur la délivrance d'un agrément relatif à l'exploitation des établissements d'enseignement, à titre onéreux, de la conduite des véhicules à moteur et de la sécurité routière - Auto-école A.M.G - 25600 SOCHAUX (2 pages)

Page 10

25-2022-12-08-00008 - Arrêté portant sur le renouvellement quinquennal de l'agrément relatif à l'exploitation des établissements d'enseignement, à titre onéreux, de la conduite des véhicules à moteur et de la sécurité routière - Auto-école CFCE - 25460 ETUPES (2 pages)

Page 13

25-2022-12-08-00007 - Arrêté portant sur le renouvellement quinquennal de l'agrément relatif à l'exploitation des établissements d'enseignement, à titre onéreux, de la conduite des véhicules à moteur et de la sécurité routière - Auto-école PLANÈTE CONDUITE - 25000 BESANÇON (1 page)

Page 16

Direction Départementale des Territoires du Doubs / ERNF

25-2022-12-15-00005 - autorisation de retournement de prairie au titre du régime d'évaluation des incidences propre à Natura 2000 (4 pages)

Page 18

25-2022-12-15-00003 - Arrêté autorisant le GAEC DAUPHIN à défricher des bois situés sur le territoire de VELLEROT-LES-BELVOIR (2 pages)

Page 23

25-2022-12-15-00001 - Arrêté autorisant M. P DE SCEY-MONTBELIARD à défricher des bois situés sur le territoire de Cléron (2 pages)

Page 26

Institut Supérieur des Beaux-Arts /

25-2022-12-06-00007 - DELIBERATION APPROBATION DU CR DU CA DU 201022 (2 pages)

Page 29

25-2022-12-06-00008 - DELIBERATION DELEGATION DE SIGNATURE ACCORDEE AU DG (2 pages)

Page 32

25-2022-12-06-00009 - DELIBERATION FINANCES DM2 (4 pages)

Page 35

25-2022-12-06-00010 - DELIBERATION FINANCES ORIENTATIONS BUDGETAIRES (6 pages)

Page 40

| | |
|--|---------|
| 25-2022-12-06-00011 - DELIBERATION FINANCES PARCOURS SUP PAIEMENT EN LIGNE (2 pages) | Page 47 |
| 25-2022-12-06-00012 - DELIBERATION FINANCES ROB (2 pages) | Page 50 |
| 25-2022-12-06-00013 - DELIBERATION PEDAGOGIE BOURSES VERSEES AUX ETUDIANTS DANS LE CADRE DU PROJET MANUFACTO (2 pages) | Page 53 |
| 25-2022-12-06-00014 - DELIBERATION PEDAGOGIE CVEC 2022 2023 (2 pages) | Page 56 |
| 25-2022-12-06-00006 - DELIBERATION RH MODIFICATION REMUNERATION MODELES VIVANTS (3 pages) | Page 59 |
| Préfecture du Doubs / | |
| 25-2022-12-16-00002 - Arrêté portant renouvellement d agrément d un médecin chargé du contrôle médical de l'aptitude à la conduite - Dr LARESCHE Pierre (2 pages) | Page 63 |
| 25-2022-12-16-00001 - Arrêté portant renouvellement d agrément d un médecin chargé du contrôle médical de l'aptitude à la conduite - Dr PERROT Jean-Michel (2 pages) | Page 66 |
| Préfecture du Doubs / DIRECTION DE LA CITOYENNETE ET DE LA LEGALITE | |
| 25-2022-12-15-00002 - Etudes préalables zone "Aux Tartres"-Autorisation de pénétrer sur les parcelles privées-Serre les Sapins (4 pages) | Page 69 |
| 25-2022-12-15-00004 - Services de presse habilités à insérer les annonces judiciaires et légales en 2023 (2 pages) | Page 74 |
| Préfecture du Doubs / Service de Coordination des Politiques Publiques et de l'Appui Territorial | |
| 25-2022-12-13-00007 - Arrêté portant agrément domiciliaire à la SARL BSS Entreprises (2 pages) | Page 77 |
| Préfecture du Doubs / Service de Coordination Interministérielle | |
| 25-2022-12-16-00004 - NOMINIS ANALYSE D'IMPACT Modification adresse siège social (2 pages) | Page 80 |
| Sous-préfecture de Pontarlier / | |
| 25-2022-12-15-00007 - Arrêté accordant la médaille d'honneur agricole à l'occasion de la promotion du 1er janvier 2023 (5 pages) | Page 83 |
| 25-2022-12-15-00006 - Arrêté accordant la médaille d'honneur du travail à l'occasion de la promotion du 1er janvier 2023 (74 pages) | Page 89 |

DDFIP du Doubs

25-2022-12-16-00003

Délégation de signature en matière de contentieux et de gracieux fiscal de Monsieur Manuel LOPES, comptable, responsable du service de la publicité foncière et de l'enregistrement de Besançon 1



Arrêté portant délégation de signature

Le Comptable, responsable du service de la publicité foncière et de l'enregistrement de BESANCON 1,

Vu le code général des impôts, et notamment les articles 408 et 410 de son annexe II et les articles 212 à 217 de son annexe IV ;

Vu le livre des procédures fiscales, et notamment les articles L. 247 et R*247-4 et suivants ;

Vu le décret n° 2008-309 du 3 avril 2008 portant diverses dispositions relatives à la direction générale des finances publiques ;

Vu le décret n° 2009-707 du 16 juin 2009 relatif aux services déconcentrés de la direction générale des finances publiques ;

Vu le décret n° 2012-1246 du 7 novembre 2012 relatif à la gestion budgétaire et comptable publique, et notamment son article 16 ;

Arrête :

Article 1^{er}

Délégation de signature est donnée à M. ROCHE Guillaume, inspecteur des finances publiques et Mme REYNAUD Marie-Anne, contrôleur principal des finances publiques, adjoints au responsable du service de publicité foncière et de l'enregistrement de BESANCON 1 à l'effet de signer :

1°) en matière de contentieux fiscal d'assiette, les décisions d'admission totale, d'admission partielle ou de rejet, de dégrèvement ou restitution d'office, dans la limite de 60 000 € ;

2°) en matière de gracieux fiscal, les décisions portant remise, modération, transaction ou rejet dans la limite de 60 000 € ;

3°) les documents nécessaires à l'exécution comptable des décisions contentieuses et gracieuses, sans limitation de montant ;

4°) au nom et sous la responsabilité du comptable soussigné :

- les actes relatifs à la publicité foncière et à l'enregistrement ;

- les décisions relatives aux demandes de délai de paiement, le délai accordé ne pouvant excéder 6 mois et porter sur une somme supérieure à 5 000 €

- l'ensemble des actes relatifs au recouvrement, et notamment les actes de poursuites et les déclarations de créances ainsi que pour ester en justice ;

- et plus généralement, tous actes administratifs d'administration et de gestion du service.



Article 2

Délégation de signature est donnée à l'effet de signer en matière de contentieux fiscal d'assiette, les décisions d'admission totale, d'admission partielle ou de rejet, de dégrèvement ou restitution d'office et en matière de gracieux fiscal, les décisions portant remise, modération, transaction ou rejet dans la limite de 10 000 € aux agents des finances publiques de catégorie B désignés ci après :

| | | |
|--------------------|------------------|-------------------------|
| | DOMICE Thierry | LOCATELLI Christine |
| BELORGEY Sébastien | DUMEZ Pascale | QUEUCHE Maxime |
| BIGAILLON Philippe | GHYSENS Gisèle | CHOPARD-LEONARD Adeline |
| KEISER Françoise | CIRONE Stéphanie | LEMAHIEU Béatrice |

Le présent arrêté prend effet le 16/12/2022 et sera publié au recueil des actes administratifs du département de Doubs.

A Besançon 16/12/2022

Le comptable, responsable du service de la publicité foncière et de l'enregistrement de Besançon 1,

Manuel LOPES

Direction Départementale de l'Emploi, du
Travail, des Solidarités et de la Protection des
Populations

25-2022-12-13-00006

Portant agrément ESUS pour "La Roue de
secours"



**PRÉFET
DU DOUBS**

*Liberté
Égalité
Fraternité*

**Direction départementale
de l'emploi, du travail, des solidarités
et de la protection des populations**

Arrêté n°

**Portant agrément Entreprise Solidaire d'Utilité Sociale (ESUS)
Pour «La Roue de secours»**

Vu la loi n° 2014-856 du 31 juillet 2014 relative à l'Économie Sociale et Solidaire ;

Vu le code du travail, notamment ses articles L 3332-17-1 et R 3332-21 à R 3332-21-5 ;

Vu le décret n°2015-719 du 23 juin 2015 relatif à l'agrément « Entreprise Solidaire d'Utilité Sociale » ;

Vu l'arrêté préfectoral n° 25-2021-07-12-00012 du 12 juillet 2021 portant délégation de signature à Madame Annie TOUROLLE, Directrice Départementale de l'emploi, du travail, des solidarités et de la protection des populations du Doubs ;

Vu l'arrêté préfectoral n°25-2021-04-12-00004 du 12 avril 2021, portant subdélégation de signature à Monsieur Alain Ratte, chef du service Emploi-Solidarités.

Vu l'arrêté du 5 août 2015 fixant la composition du dossier de demande d'agrément «Entreprise Solidaire d'Utilité Sociale » ;

Vu la demande d'agrément d'Entreprise Solidaire d'Utilité Sociale présentée le 16 novembre 2022 par Monsieur Jacques BRETILLLOT, président de l'association La Roue de secours reconnue complète le 12 décembre 2022.

Considérant, au vu des éléments présentés, que l'association La Roue de secours remplit les conditions requises pour bénéficier de l'agrément d'Entreprise Solidaire d'Utilité Sociale.

DDETSPP du Doubs
5 voie Gisèle Halimi BP 91705
25043 BESANCON Cedex

ARRETE

Article 1

L'association la Roue de secours, dont le siège social se situe 13 rue krug – 25000 BESANCON, référencée par le n° de SIRET 42167600035 se voit accorder l'agrément d'Entreprise Solidaire d'Utilité Sociale pour une durée de 5 ans, à compter de la date de la notification de la présente décision.

Article 2

L'association La Roue de secours perdra le bénéfice de cet agrément si elle ne satisfait plus aux conditions de son accès, précisées à l'article L 3332-17-1 du code du travail.

Article 3

La présente décision peut faire l'objet d'un recours administratif, soit gracieux auprès de Monsieur le Préfet du Doubs, soit hiérarchique auprès du Ministre en charge de l'Economie social et solidaire dans le délai de deux mois à compter de la notification de la présente décision.

Un recours contentieux peut être déposé auprès du Tribunal Administratif de Besançon, 30 rue Charles Nodier - 25044 BESANCON Cedex 3, dans le délai de deux mois à compter de la notification de la présente décision, ou dans le délai de deux mois à partir de la réponse de l'Administration au recours administratif déposé préalablement.

Le tribunal administratif peut être saisi par l'application informatique « Télérecours citoyens » accessible par le site Internet www.telerecours.fr

Article 4

La Directrice départementale de la DDETSPP du Doubs est chargée de l'exécution du présent arrêté qui sera publié au Recueil des Actes Administratifs de la préfecture du Doubs.

Fait à Besançon, le 13 décembre 2022

Pour la Directrice
Le chef de service

Alain RATTE



Direction Départementale des Territoires du
Doubs

25-2022-12-08-00006

Arrêté portant sur la délivrance d'un agrément
relatif à l'exploitation des établissements
d'enseignement, à titre onéreux, de la conduite
des véhicules à moteur et de la sécurité routière
- Auto-école A.M.G - 25600 SOCHAUX



**PRÉFET
DU DOUBS**

*Liberté
Égalité
Fraternité*

**Direction départementale
des territoires du Doubs**

Arrêté n°

portant sur la délivrance d'un agrément relatif à l'exploitation des établissements d'enseignement, à titre onéreux, de la conduite des véhicules à moteur et de la sécurité routière

Vu le code de la route, notamment ses articles L.213-1 à L.213-8 et R.213-1 et R.213-2,

Vu l'arrêté du 8 janvier 2001 relatif à l'exploitation des établissements d'enseignement, à titre onéreux, de la conduite des véhicules à moteur et de la sécurité routière,

Vu l'arrêté du 8 janvier 2001 créant un registre national de l'enseignement de la conduite des véhicules à moteur et de la sécurité routière,

Vu l'arrêté préfectoral n° 25-2021-07-12-00018 du 12 juillet 2021 relatif à la délégation de signature générale à Monsieur VAUTERIN, Directeur Départemental des Territoires,

Considérant la demande présentée par **Monsieur Mohamed AICHE** en date du 28 octobre 2022 en vue d'être autorisé à exploiter un établissement d'enseignement, à titre onéreux, de la conduite des véhicules à moteur et de la sécurité routière ;

Considérant que la demande remplit les conditions réglementaires,

ARRÊTE

Article 1^{er} – **Monsieur Mohamed AICHE** est autorisé à exploiter, sous le n° **E 22 025 0005 0**, un établissement d'enseignement, à titre onéreux, de la conduite des véhicules à moteur et de la sécurité routière, dénommé auto-école **A.M.G auto-école**. et situé **24 rue de Pontarlier – 25600 SOCHAUX**.

Article 2 - Cet agrément est délivré pour une durée de **cinq ans** à compter de la date du présent arrêté.

Sur demande de l'exploitant présentée deux mois avant la date d'expiration de la validité de son agrément, celui-ci sera renouvelé si les conditions requises sont remplies.

Article 3 - L'établissement est habilité, au vu des autorisations d'enseigner fournies, à dispenser les formations pour les catégories de permis suivantes :

AM Cyclo – A2 – A - B - B1 - AM Quadri léger – C – CE – D

Direction départementale des territoires du Doubs
5 voie Gisèle Halimi – BP 91169 - 25003 BESANÇON Cedex
Tél : 03 39 59 55 00 – mël : ddt@doubs.gouv.fr
www.doubs.gouv.fr

Centre d'examen du permis de conduire
39 rue du Docteur Mouras – 25000 BESANÇON
Tél : 03 81 51 93 10
mël : ddt-permis-conduire@doubs.gouv.fr

Article 4 - Le présent agrément n'est valable que pour l'exploitation d'un établissement, à titre personnel par son titulaire, sous réserve de l'application des prescriptions de l'arrêté du 8 janvier 2001 relatif à l'exploitation des établissements d'enseignement, à titre onéreux, de la conduite des véhicules à moteur et de la sécurité routière.

Article 5 - En cas de changement d'adresse ou de reprise du local par un autre exploitant, une nouvelle demande d'agrément devra être présentée deux mois avant la date du changement ou de la reprise.

Article 6 - Pour toute transformation du local d'activité, tout abandon ou toute extension d'une formation, l'exploitant est tenu d'adresser une demande de modification du présent arrêté.

Article 7 - Le nombre de personnes susceptibles d'être admises simultanément dans l'établissement, y compris l'enseignant, est fixé **19 personnes**.

Article 8 - L'agrément peut être à tout moment suspendu ou retiré selon les conditions fixées par les articles 12 à 14 de l'arrêté du 8 janvier 2001 relatif à l'exploitation des établissements d'enseignement, à titre onéreux, de la conduite des véhicules à moteur et de la sécurité routière.

Article 9 - Le présent agrément et toute décision affectant sa validité seront enregistrés dans le registre national de l'enseignement de la conduite des véhicules à moteur et de la sécurité routière créé par l'arrêté du 8 janvier 2001 précité.

Article 10 - La présente décision peut faire l'objet d'un recours administratif ou contentieux devant le tribunal administratif de Besançon, 30 rue Charles Nodier, 25044 BESANÇON Cedex 3, dans le délai de deux mois à compter de la notification de la présente décision ou de sa publication au recueil des actes administratifs de la préfecture du Doubs. Le tribunal administratif peut être saisi par l'application informatique « Télé-recours citoyens » accessible par le site Internet www.telerecours.fr.

Article 11 – Le directeur départemental des territoires du Doubs est chargé de l'exécution du présent arrêté dont mention sera insérée au recueil des actes administratifs.

Fait à Besançon, le 08 décembre 2022

Pour le Préfet et par délégation,
Le Directeur départemental des territoires

Direction Départementale des Territoires du
Doubs

25-2022-12-08-00008

Arrêté portant sur le renouvellement
quinquennal de l'agrément relatif à l'exploitation
des établissements d'enseignement, à titre
onéreux, de la conduite des véhicules à moteur
et de la sécurité routière - Auto-école CFCE -
25460 ETUPES



**PRÉFET
DU DOUBS**

*Liberté
Égalité
Fraternité*

**Direction départementale
des territoires du Doubs**

Arrêté n°

Arrêté portant sur le renouvellement quinquennal de l'agrément relatif à l'exploitation des établissements d'enseignement, à titre onéreux, de la conduite des véhicules à moteur et de la sécurité routière

Vu le code de la route, notamment ses articles L.213-1 à L.213-8 et R.213-1 et R.213-2,

Vu l'arrêté du 8 janvier 2001 relatif à l'exploitation des établissements d'enseignement, à titre onéreux, de la conduite des véhicules à moteur et de la sécurité routière,

Vu l'arrêté du 8 janvier 2001 créant un registre national de l'enseignement de la conduite des véhicules à moteur et de la sécurité routière,

Vu l'arrêté préfectoral n° 25-2021-07-12-00018 du 12 juillet 2021 relatif à la délégation de signature générale à M. VAUTERIN, Directeur Départemental des Territoires,

Considérant la demande présentée par **Monsieur Yannick NOURDIN** en date du 25 novembre 2022 en vue d'être autorisé à exploiter un établissement d'enseignement, à titre onéreux, de la conduite des véhicules à moteur et de la sécurité routière ;

Considérant que la demande remplit les conditions réglementaires,

ARRÊTE

Article 1^{er} - **Monsieur Yannick NOURDIN** est autorisé à exploiter, sous le n° **E 17 025 00080 0**, un établissement d'enseignement, à titre onéreux, de la conduite des véhicules à moteur et de la sécurité routière, dénommé **auto-école C.F.C.E** et situé **3 avenue du Général de Gaulle – 25460 ETUPES**.

Article 2 - Cet agrément est délivré pour une durée de **cinq ans** à compter de la date du présent arrêté.

Sur demande de l'exploitant présentée deux mois avant la date d'expiration de la validité de son agrément, celui-ci sera renouvelé si les conditions requises sont remplies.

Article 3 - L'établissement est habilité, au vu des autorisations d'enseigner fournies, à dispenser les formations pour les catégories de permis suivantes :

AM Cyclo – A1 – A2 – A - B - B1 - AM Quadri léger – BE - B96

Direction départementale des territoires du Doubs
5 voie Gisèle Halimi – BP 91169 - 25003 BESANÇON Cedex
Tél : 03 39 59 55 00 – mël : ddt@doubs.gouv.fr
www.doubs.gouv.fr

Centre d'examen du permis de conduire
39 rue du Docteur Mouras – 25000 BESANÇON
Tél : 03 81 51 93 10
mël : ddt-permis-conduire@doubs.gouv.fr

Article 4 - Le présent agrément n'est valable que pour l'exploitation d'un établissement, à titre personnel par son titulaire, sous réserve de l'application des prescriptions de l'arrêté du 8 janvier 2001 relatif à l'exploitation des établissements d'enseignement, à titre onéreux, de la conduite des véhicules à moteur et de la sécurité routière.

Article 5 - En cas de changement d'adresse ou de reprise du local par un autre exploitant, une nouvelle demande d'agrément devra être présentée deux mois avant la date du changement ou de la reprise.

Article 6 - Pour toute transformation du local d'activité, tout abandon ou toute extension d'une formation, l'exploitant est tenu d'adresser une demande de modification du présent arrêté.

Article 7 - Le nombre de personnes susceptibles d'être admises simultanément dans l'établissement, y compris l'enseignant, est fixé **19 personnes**.

Article 8 - L'agrément peut être à tout moment suspendu ou retiré selon les conditions fixées par les articles 12 à 14 de l'arrêté du 8 janvier 2001 relatif à l'exploitation des établissements d'enseignement, à titre onéreux, de la conduite des véhicules à moteur et de la sécurité routière.

Article 9 - Le présent agrément et toute décision affectant sa validité seront enregistrés dans le registre national de l'enseignement de la conduite des véhicules à moteur et de la sécurité routière créé par l'arrêté du 8 janvier 2001 précité.

Article 10 - La présente décision peut faire l'objet d'un recours administratif ou contentieux devant le tribunal administratif de Besançon, 30 rue Charles Nodier, 25044 BESANÇON Cedex 3, dans le délai de deux mois à compter de la notification de la présente décision ou de sa publication au recueil des actes administratifs de la préfecture du Doubs. Le tribunal administratif peut être saisi par l'application informatique « Télé-recours citoyens » accessible par le site Internet www.telerecours.fr.

Article 11 – Le directeur départemental des territoires du Doubs est chargé de l'exécution du présent arrêté dont mention sera insérée au recueil des actes administratifs.

Fait à Besançon, le 08 décembre 2022

Pour le Préfet et par délégation,
Le Directeur départemental des territoires

Direction Départementale des Territoires du
Doubs

25-2022-12-08-00007

Arrêté portant sur le renouvellement
quinquennal de l'agrément relatif à l'exploitation
des établissements d'enseignement, à titre
onéreux, de la conduite des véhicules à moteur
et de la sécurité routière - Auto-école PLANÈTE
CONDUITE - 25000 BESANÇON

ministériel de Besançon, 30 rue Charles Nodier, 25044 BESANÇON Cedex 3, dans le délai de deux mois à

Direction départementale des territoires du Doubs
5 voie Gisèle Halimi – BP 91169 - 25003 BESANÇON Cedex
Tél : 03 39 59 55 00 – mèl : ddt@doubs.gouv.fr
www.doubs.gouv.fr

Centre d'examen du permis de conduire
39 rue du Docteur Mouras – 25000 BESANÇON
Tél : 03 81 51 93 10
mèl : ddt-permis-conduire@doubs.gouv.fr

2/2

Direction Départementale des Territoires du
Doubs

25-2022-12-15-00005

autorisation de retournement de prairie au titre
du régime d'évaluation des incidences propre à
Natura 2000



**PRÉFET
DU DOUBS**

*Liberté
Egalité
Fraternité*

**Direction départementale
des territoires du Doubs**

Arrêté N° 25-2022-12-.....-0000...

Portant autorisant de retournement de prairie au titre du régime d'évaluation des incidences propre à Natura 2000 .

Vu le Code de l'environnement et notamment ses articles L.414-4 et R.414-19 à 28 ;

Vu le décret n° 2004-374 du 29 avril 2004 modifié relatif aux pouvoirs des Préfets, à l'organisation et à l'action des services de l'État dans les régions et départements ;

Vu le décret du 23 juin 2021 portant nomination de M. Jean-François COLOMBET, préfet du Doubs;

Vu l'arrêté n° 25-2021-07-12-00018- du 12 juillet 2021 portant délégation de signature à M. Patrick VAUTERIN, Directeur départemental des territoires du Doubs ;

Vu l'arrêté préfectoral n° 25-2022-09-01-00001 du 1^{er} septembre 2022 portant subdélégation de signature de M. Patrick VAUTERIN, Directeur départemental des territoires du Doubs, à ses collaborateurs ;

VU l'arrêté préfectoral n°25-2018-08-02-002 du 02 août 2018 fixant la liste prévue au IV de l'article L.414-4 du code de l'environnement, des documents de planification, programmes, projets, manifestations et interventions soumis à l'évaluation des incidences Natura 2000 ;

VU la demande formulée, au titre du régime d'évaluation des incidences Natura 2000, par la commune de LABERGEMENT-SAINTE-MARIE, désignée dans ce qui suit par « le pétitionnaire », relative à la réalisation de travaux d'ouverture pastorale en alpage induisant des travaux assimilés à du retournement de prairies, sur le communal d'alpage de La Boissau, commune des LONGEVILLES-MONT-D'OR , parcelles cadastrales OC 56 et 57, déposée complète le 18/11/2022 ;

Considérant que les travaux ont pour objet de lutter contre l'évolution spontanée de la végétation vers le boisement, qui conduit à la fermeture des espaces pastoraux, à la réduction du potentiel herbager des alpages au détriment de l'expression de la végétation des milieux ouverts pâturés, qui contiennent les habitats d'intérêt européens parmi les plus menacés du site Natura 2000 du Massif du Mont d'Or, du Noirmont et du Risol ;

Considérant que la dynamique spontanée de végétation qui rend nécessaire les travaux est en partie la conséquence d'un mode d'exploitation extensif des alpages qui, sous réserve de ses modalités, concourt à la conservation des habitats d'intérêt européen présents dans le site Natura 2000 et sur cet alpage ;

Considérant que les travaux ont fait l'objet d'une préparation détaillée incluant un lever fin de la végétation ligneuse à travailler, une sélection des éléments à maintenir et à supprimer, assorties de mesures de marquage opérationnel *in situ* ;

Considérant que l'intervention envisagée, pour la partie de sa réalisation mise en œuvre au moyen d'un grappin - aussi désigné par le terme « pince à ébuissonner »- conduit à l'élimination des développements ligneux survenus sur cet alpage, en restituant *in situ* les éléments pierreux et terreux soulevés par l'arrachage sans affecter la structure du sol plus que ne le fait naturellement un châblis, et que cette partie des travaux ne peut être assimilée à une perturbation du sol telle qu'engendre un labour, un passage de broyeur de roches ou encore un sursolage ;

Considérant que les travaux d'ébuissonnage ne relèvent pas par eux-même d'un encadrement au titre du retournement de prairie, dans la mesure où l'emprise où ils s'appliquent directement correspond à des espaces essentiellement boisés ou embroussaillés ;

Considérant en revanche que le passage d'un broyeur forestier de forte puissance sur les emprises libérées des buissons et fourrés, en vue de pratiquer un nivelage et le cas échéant un épierage des terrains, est de nature à modifier durablement la structure du sol et de ses éléments constitutifs et fonctionnels, de sorte qu'elle rentre dans le champs réglementaire du retournement de prairie soumis à évaluation des incidences Natura 2000 ;

Considérant que dans les emprises qui doivent être travaillées, la dynamique de végétation a conduit, au cours des trente dernières années, à une régression de l'expression des habitats d'intérêt européen de prairie notamment de la pelouse montagnarde à Brome et Gentiane printanière, soit directement par fermeture, soit indirectement par report du pâturage sous une forme plus intensive sur les zones demeurant ouvertes ;

Considérant que la zone témoigne d'une pierrosité surtout liée aux épierements historiques et qu'il n'est pas significativement constaté la présence d'affleurements rocheux, pas plus qu'il n'est recensé dans les deux cartographies d'habitats d'intérêt européen l'expression d'habitats d'intérêt européen prioritaire de pelouses rupicoles calcaires ou basiphiles, connues sur d'autres secteurs de ce site Natura 2000 ;

Considérant que les habitats d'intérêts européens forestiers concernés par les travaux sont largement représentés sur le site Natura 2000 et affectés ici de manière non significative, tant en surface que parce qu'il s'agit de stades précoces de recolonisation spontanée de l'alpage par les espèces ligneuses ;

Considérant que les surfaces concernées potentiellement par un broyage léger, superficiel et de nivellement, sont particulièrement réduites, sans enjeu avéré présent, et que les surfaces concernées sont vraisemblablement majorées par la demande compte tenu des incertitudes inhérentes à la pierrosité qui sera exhumée par la suppression des buissons ;

Considérant que les espèces d'intérêt européen du site Natura 2000 sont soit considérées comme absentes du site, soit absentes faute d'habitat naturel favorable à leur présence, soit encore non significativement affectées par la disparition marginale de fourrés, lorsqu'elles ne sont pas favorisées, et

que les travaux ont intégré les exigences de ces espèces dans leur raisonnement (période d'intervention, choix de préservation, ...);

Considérant par conséquent que le projet de réouverture de l'alpage est porteur d'améliorations de la pratique pastorale et de l'occupation de l'espace globalement non défavorable aux espèces d'intérêt européen, et que les interventions susceptibles d'être défavorables sont envisagées avec parcimonie, de sorte que la réalisation des travaux ne peut être regardée comme portant atteinte significativement aux objectifs de conservation du site Natura 2000 du Massif du Mont d'Or, du Noirmont et du Risol (désigné en Zone de protection Spéciale n° FR4312001 au titre de la directive « Oiseaux » et en Zone Spéciale de Conservation au titre de la Directive « Habitats, Faune, Flore » n° FR4301290).

ARRÊTE

Article 1er : Le pétitionnaire sus-mentionné est autorisé à recourir à l'usage d'un broyeur forestier à marteaux susceptible d'affecter le sol et les éléments rocheux dans le cadre des travaux de réouverture de l'alpage communal de La Boissau de sur les parcelles cadastrales OC 56 et 57 de la commune des LONGEVILLES-MONT-D'OR, conformément à sa demande sus-visée.

Article 2 : Les broyages sont autorisés de manière ponctuelle et superficielle (profondeur de travail inférieure à 10 cm, maîtrisée par l'usage d'un sabot sur l'engin). Ils ne s'appliqueront qu'aux seules emprises où le déracinement des ligneux aura fait apparaître conjointement :

- une pierrosité limitée,
- une épaisseur de sol meuble porteuse de productivité herbagère substantielle ;
- la justification de réalisations ultérieures de broyages légers d'entretien courant, pour prévenir la reprise de l'embroussaillage sans casse matérielle.

Les affleurements rocheux en place que révéleraient les travaux d'arrachage seront préservés de tout broyage. Il en sera de même pour les emprises arrachées révélant une pierrosité élevée, un sol très superficiel et l'absence d'une productivité naturelle du sol justifiant ultérieurement un entretien par broyage simple de la végétation ligneuse de reconquête.

Après la phase d'arrachage des buissons et ligneux, dans l'objectif de favoriser l'appropriation de pratiques de réouverture et d'entretien des prés-bois mobilisant des moyens mécaniques contemporains en compatibilité avec les enjeux de biodiversité, l'opportunité de ces broyages sera examinée sur place, préalablement à leur mise en œuvre, entre le pétitionnaire ou son représentant, le service « Eau Risques Nature Forêt » de la Direction départementale des Territoires du Doubs et le Parc naturel régional du Haut Jura, animateur du site Natura 2000.

Article 3 : Le pétitionnaire maître d'ouvrage, personne morale, est tenu d'assurer l'information complète des personnes physiques déléguées à l'exécution de l'ensemble de ces travaux, relativement aux mesures décrites dans le dossier de demandes et aux prescriptions ci-dessus énoncées.

Article 4 : Le non-respect des dispositions d'exécution des travaux proposées par le pétitionnaire, validées et précisées par la présente décision, expose ce dernier aux mesures de police administrative prévues au II de l'article L. 171-8 du code de l'environnement et, le cas échéant, à des poursuites pénales susceptibles d'être engagées au titre de l'article L. 415-7 du code de l'environnement.

Article 5 : La présente décision peut être déférée devant le tribunal administratif de Besançon (30 rue Charles Nodier, 25044 BESANCON Cedex 3) dans un délai de deux mois. Elle peut également faire l'objet d'un recours gracieux.

Le tribunal administratif peut également être saisi par l'application informatique « Télérecours citoyens » accessible par le site www.telerecours.fr.

Article 6 : Le présent arrêté sera notifié au pétitionnaire et sera publié au recueil des actes administratifs du département.

Article 7 : Le Directeur Départemental des Territoires est chargé de l'exécution du présent arrêté. Copie sera adressée au service départemental de l'Office Français de la Biodiversité.

Fait à Besançon, le 15/12/2022

Pour le Préfet et par délégation,
Le Directeur départemental des territoires et par subdélégation,
La cheffe de service,
eau, risques, nature et forêt

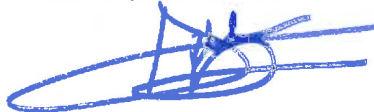

Aurélia BARTEAU

Direction Départementale des Territoires du
Doubs

25-2022-12-15-00003

Arrêté autorisant le GAEC DAUPHIN à défricher
des bois situés sur le territoire de
VELLEROT-LES-BELVOIR

**Arrêté N°
AUTORISANT LE GAEC DAUPHIN A DÉFRICHER DES BOIS SITUÉS
SUR LE TERRITOIRE DE VELLEROT-LES-BELVOIR**

Vu le Code Forestier, notamment ses articles L 214-13, L 214-14, L 341-1 à L 341-10, R 214-30 et R 214-31 ;
Vu le décret du 23 juin 2021 portant nomination du Préfet du Doubs – M. COLOMBET (Jean-François) ;
Vu l'arrêté préfectoral n° 25-2021-07-12-00018 du 12 juillet 2021 portant délégation de signature à M. Patrick VAUTERIN, Directeur départemental des territoires du Doubs ;
Vu l'arrêté préfectoral n° 25-2022-09-11-00001 du 1^{er} septembre 2022 portant subdélégation de signature de M. Patrick VAUTERIN, Directeur départemental des territoires du Doubs à ses collaborateurs ;
Vu la demande présentée par le GAEC DAUPHIN de VELLEROT-LES-BELVOIR, enregistrée à la Direction Départementale des Territoires du Doubs le 28 novembre 2022 tendant à obtenir l'autorisation de défricher 0,24 ha de bois situés sur le territoire de la commune de VELLEROT-LES-BELVOIR ;
Vu l'accusé réception du dossier complet à la date du 28 novembre 2022 ;

CONSIDÉRANT qu'il résulte de l'instruction de la demande d'autorisation de défrichement qu'aucun motif de refus mentionné à l'article L 341-5 du Code Forestier ne peut être retenu ;

CONSIDÉRANT que les terrains, objet de la présente autorisation de défrichement, se caractérisent par un enjeu économique, écologique et social faible, ce qui génère un coefficient multiplicateur de 1,5 au titre de la compensation ;

ARRÊTE

Article 1er : Est autorisé le défrichement de 0,24 ha de bois situés sur la commune de VELLEROT-LES-BELVOIR dont les références cadastrales sont les suivantes :

| Commune | Section | Numéro | Surface cadastrale totale en ha | Surface à défricher en ha |
|----------------------|---------|--------|---------------------------------|---------------------------|
| VELLEROT-LES-BELVOIR | ZB | 16 | 0,7320 | 0,1000 |
| VELLEROT-LES-BELVOIR | ZB | 19 | 0,2747 | 0,1400 |
| TOTAL | | | | 0,2400 |

en vue de la conversion en terrain agricole.

Article 2 : La présente autorisation est subordonnée, au titre de la compensation :

- à l'exécution, sur d'autres terrains, des travaux de boisement ou reboisement pour une surface correspondante à la surface défrichée soit sur une surface d'au moins 0,24ha (*acte d'engagement des travaux à retourner à la DDT/UNF, le cas échéant, dans un délai d'un an pour approbation – voir annexe 1*) ;
ou

- au versement au Fonds Stratégique de la Forêt et du Bois (FSFB) d'une compensation financière de 1 000 €^① (déclaration du choix de verser au FSFB l'indemnité équivalente à retourner à la DDT/UNF, le cas échéant, dans un délai d'un an – voir annexe 2).
- En l'absence de retour de l'annexe 1 ou de l'annexe 2, dûment complétée et signée, dans un délai de un an à compter de la notification de la présente décision, il sera procédé à la mise en recouvrement d'office de l'indemnité compensatoire de 1 000 €. au profit du fonds stratégique de la forêt et du bois (FSFB).

Article 3 : La validité de la présente autorisation de défrichement est de 5 ans.

Article 4 : L'affichage de présente décision, visible de l'extérieur, sera assuré par le bénéficiaire selon les modalités suivantes :

- sur le terrain, quinze jours au moins avant le début de l'opération de défrichement et pendant toute sa durée ;
- en mairie de situation des terrains à défricher, quinze jours au moins avant le début de l'opération de défrichement et pendant une durée de deux mois.

En outre, le bénéficiaire tiendra à disposition dans la mairie concernée le plan cadastral des parcelles à défricher. Mention en sera faite sur les affiches déposées en mairie et sur le terrain.

Article 5 : La présente décision peut faire l'objet soit d'un recours administratif, soit d'un recours contentieux devant le tribunal administratif de Besançon, 30 rue Charles Nodier, 25044 BESANCON Cedex 3, dans le délai de deux mois à compter de la notification de la présente décision.

Les tiers peuvent contester la présente décision devant le tribunal administratif de Besançon dans un délai de 2 mois à compter de la date la plus tardive entre l'affichage sur le terrain et l'affichage en mairie.

Le tribunal administratif peut être saisi par l'application informatique « Télérecours citoyens » accessible par le site Internet www.telerecours.fr.

Article 6 : les gérants du GAEC DAUPHIN, le Directeur départemental des territoires du Doubs sont chargés, chacun en ce qui le concerne, de l'exécution du présent arrêté qui sera affiché à la mairie de VELLEROT-LES-BELVOIR.

Fait à Besançon, le 15 décembre 2022

Pour le Préfet et par délégation,
Le Directeur départemental des territoires
Et par subdélégation

Frédéric CHEVALLIER
Chef de l'unité nature, forêt

① Calcul du montant équivalent pour les travaux sylvicoles et la compensation financière =
 $0,24$ (surface défrichée en ha) \times $1,5$ (coefficient multiplicateur) \times $1\,000$ € + $2\,000$ € (coût moyen de mise à disposition du foncier en €/ha + coût moyen d'un boisement en €/ha) = 720 €.
Nota : le montant ne peut être inférieur à $1\,000$ € qui correspond au coût de mise en place d'un chantier de reboisement.

Direction Départementale des Territoires du
Doubs

25-2022-12-15-00001

Arrêté autorisant M. P DE SCEY-MONTBELIARD à
défricher des bois situés sur le territoire de
Cléron

**Arrêté N°
AUTORISANT MONSIEUR PHILIPPE DE SCEY-MONTBELIARD
A DÉFRICHER DES BOIS SITUÉS SUR LE TERRITOIRE DE CLERON**

Vu le Code Forestier, notamment ses articles L 214-13, L 214-14, L 341-1 à L 341-10, R 214-30 et R 214-31 ;
Vu le décret du 23 juin 2021 portant nomination du Préfet du Doubs – M. COLOMBET (Jean-François) ;
Vu l'arrêté préfectoral n° 25-2021-07-12-00018 du 12 juillet 2021 portant délégation de signature à M. Patrick VAUTERIN, Directeur départemental des territoires du Doubs ;
Vu l'arrêté préfectoral n° 25-2022-09-11-00001 du 1^{er} septembre 2022 portant subdélégation de signature de M. Patrick VAUTERIN, Directeur départemental des territoires du Doubs à ses collaborateurs ;
Vu la demande présentée par Monsieur Philippe de Scey-Montbéliard, enregistrée à la Direction Départementale des Territoires du Doubs le 31 août 2022 tendant à obtenir l'autorisation de défricher 0,0700 ha de bois situés sur le territoire de la commune de CLERON ;
Vu l'accusé réception du dossier complet à la date du 12 décembre 2022 ;

CONSIDÉRANT qu'il résulte de l'instruction de la demande d'autorisation de défrichement qu'aucun motif de refus mentionné à l'article L 341-5 du Code Forestier ne peut être retenu ;

CONSIDÉRANT que les terrains, objet de la présente autorisation de défrichement, se caractérisent par un enjeu économique et social faible, et un enjeu écologique fort (Natura 2000), ce qui génère un coefficient multiplicateur de 1,5 au titre de la compensation ;

ARRÊTE

Article 1er : Est autorisé le défrichement de 0,0700 ha de bois situés sur la commune de CLERON dont les références cadastrales sont les suivantes :

| Commune | Section | Numéro | Surface cadastrale totale en ha | Surface à défricher en ha |
|--------------|---------|--------|---------------------------------|---------------------------|
| CLERON | A | 37 | 4,2680 | 0,0700 |
| TOTAL | | | | 0,0700 |

en vue de l'installation d'un traitement des eaux de laiterie.

Article 2 : La présente autorisation est subordonnée, au titre de la compensation :

- à l'exécution, sur d'autres terrains, des travaux de boisement ou reboisement pour une surface correspondante à la surface défrichée soit sur une surface d'au moins 0,1050ha (*acte d'engagement des travaux à retourner à la DDT/UNF, le cas échéant, dans un délai d'un an pour approbation – voir annexe 1*) ;
ou
- au versement au Fonds Stratégique de la Forêt et du Bois (FSFB) d'une compensation financière de 1 000 €^① (*déclaration du choix de verser au FSFB l'indemnité équivalente à retourner à la DDT/UNF, le cas échéant, dans un délai d'un an – voir annexe2*).

^① Calcul du montant équivalent pour les travaux sylvicoles et la compensation financière = 0,0700 (surface défrichée en ha) x 1,5 (coefficient multiplicateur) x 1 000 € + 2 000 € (coût moyen de mise à disposition du foncier en €/ha + coût moyen d'un boisement en €/ha) = 315 €.

Nota : le montant ne peut être inférieur à 1 000 € qui correspond au coût de mise en place d'un chantier de reboisement.

- En l'absence de retour de l'annexe 1 ou de l'annexe 2, dûment complétée et signée, dans un délai de un an à compter de la notification de la présente décision, il sera procédé à la mise en recouvrement d'office de l'indemnité compensatoire de 1 000 € au profit du fonds stratégique de la forêt et du bois (FSFB).

Article 3 : La validité de la présente autorisation de défrichement est de 5 ans.

Article 4 : L'affichage de présente décision, visible de l'extérieur, sera assuré par le bénéficiaire selon les modalités suivantes :

- sur le terrain, quinze jours au moins avant le début de l'opération de défrichement et pendant toute sa durée ;
- en mairie de situation des terrains à défricher, quinze jours au moins avant le début de l'opération de défrichement et pendant une durée de deux mois.

En outre, le bénéficiaire tiendra à disposition dans la mairie concernée le plan cadastral des parcelles à défricher. Mention en sera faite sur les affiches déposées en mairie et sur le terrain.

Article 5 : La présente décision peut faire l'objet soit d'un recours administratif, soit d'un recours contentieux devant le tribunal administratif de Besançon, 30 rue Charles Nodier, 25044 BESANCON Cedex 3, dans le délai de deux mois à compter de la notification de la présente décision.

Les tiers peuvent contester la présente décision devant le tribunal administratif de Besançon dans un délai de 2 mois à compter de la date la plus tardive entre l'affichage sur le terrain et l'affichage en mairie.

Le tribunal administratif peut être saisi par l'application informatique « Télérecours citoyens » accessible par le site Internet www.telerecours.fr.

Article 6 : Monsieur le Maire de la commune de CLERON, le Directeur départemental des territoires du Doubs sont chargés, chacun en ce qui le concerne, de l'exécution du présent arrêté qui sera affiché à la mairie de CLERON.

Fait à Besançon, le 15 décembre 2022

Pour le Préfet et par délégation,
Le Directeur départemental des territoires
Et par subdélégation



Frédéric CHEVALLIER

Chef de l'unité nature, forêt

Institut Supérieur des Beaux-Arts

25-2022-12-06-00007

DELIBERATION APPROBATION DU CR DU CA DU
201022

**ETABLISSEMENT PUBLIC
INSTITUT SUPERIEUR DES BEAUX ARTS
BESANCON**

EXTRAIT DU REGISTRE
Des délibérations du Conseil d'Administration

Séance du 06 décembre 2022

Le cinquième conseil d'administration de l'année 2022 de l'établissement public s'est réuni le mardi 06 décembre à 16h30 à l'école sous la présidence d'Aline CHASSAGNE.

Etaients présents: Mmes Nathalie BOUVET, Aline CHASSAGNE, Marie LAMBERT, Claire LAROSE, Anaïs MAILLOT-MOREL, Aymée ROGE, Juliette SORLIN, Sylvie ZAVATTA, M Didier MUTEL.

Assistaient au conseil d'administration sans prendre part au vote : M Mathieu DUCOUDRAY, Directeur de l'ISBA, Mme Nathalie GENTILHOMME (Secrétaire Générale de l'ISBA), M Antonin IARUSSI (représentant des étudiants en visio-conférence), Mme Corinne GAMBI (conseillère arts plastiques DRAC) Oliver MONNIN (secrétaire général pôle culture Ville de Besançon).

Secrétaire: Mme Sylvie ZAVATTA

Absents, excusés : M le Préfet, Mme la Maire de Besançon, Mmes Pauline CHEVALIER, Myriam LEMERCIER, MM Olivier GRIMAITRE, Antonin IARUSSI, Bernard MONINOT, Yannick POUJET.

Pouvoirs : un pouvoir du Préfet à la DRAC, un pouvoir de Bernard MONINOT à Sylvie ZAVATTA, un pouvoir de Pauline CHEVALIER à Anaïs MAILLOT

OBJET : approbation du compte rendu du Conseil d'administration du 20 octobre 2022

Approbation du compte rendu du Conseil d'administration du 20 octobre 2022

Rapporteur : Aline CHASSAGNE

Le conseil d'administration du 20 octobre 2022 a fait l'objet d'un compte rendu en date 28 octobre 2022.

Après avoir délibéré, le conseil d'administration, à l'unanimité des suffrages exprimés, approuve le compte rendu du conseil d'administration du 20 octobre 2022 (12 voix pour).

Pour extrait conforme,
La Présidente
Aline CHASSAGNE



Institut Supérieur des Beaux-Arts

25-2022-12-06-00008

DELIBERATION DELEGATION DE SIGNATURE
ACCORDEE AU DG

**ETABLISSEMENT PUBLIC
INSTITUT SUPERIEUR DES BEAUX ARTS
BESANCON**

EXTRAIT DU REGISTRE
Des délibérations du Conseil d'Administration

Séance du 06 décembre 2022

Le cinquième conseil d'administration de l'année 2022 de l'établissement public s'est réuni le mardi 06 décembre à 16h30 à l'école sous la présidence d'Aline CHASSAGNE.

Etaient présents: Mmes Nathalie BOUVET, Aline CHASSAGNE, Marie LAMBERT, Claire LAROSE, Anaïs MAILLOT-MOREL, Aymée ROGE, Juliette SORLIN, Sylvie ZAVATTA, M Didier MUTEL.

Assistaient au conseil d'administration sans prendre part au vote : M Mathieu DUCOUDRAY, Directeur de l'ISBA, Mme Nathalie GENTILHOMME (Secrétaire Générale de l'ISBA), M Antonin IARUSSI (représentant des étudiants en visio-conférence), Mme Corinne GAMBI (conseillère arts plastiques DRAC) Oliver MONNIN (secrétaire général pôle culture Ville de Besançon).

Secrétaire: Mme Sylvie ZAVATTA

Absents, excusés : M le Préfet, Mme la Maire de Besançon, Mmes Pauline CHEVALIER, Myriam LEMERCIER, MM Olivier GRIMAITRE, Antonin IARUSSI, Bernard MONINOT, Yannick POUJET.

Pouvoirs : un pouvoir du Préfet à la DRAC, un pouvoir de Bernard MONINOT à Sylvie ZAVATTA, un pouvoir de Pauline CHEVALIER à Anaïs MAILLOT

Objet : Délégation de signature accordée au Directeur - rendu compte

Délégation de signature accordée au Directeur - rendu compte

Rapporteur : Aline CHASSAGNE

Par délibération du 20 octobre 2022, le conseil d'administration a autorisé les délégations de signature se rapportant aux attributions statutaires du Directeur.

Il vous est fait part des actes signés à ce titre.

Conventions signées avec divers partenaires :

- Une convention de partenariat avec l'enseignant Philippe TERRIER HERMANN définissant les modalités financières dans le cadre du voyage d'étude en Sicile du 15 au 26 octobre pour le pôle de recherche « Contrat Social »
- Une convention avec les étudiants Juncao DAI, Yann SEMINARA, Adèle YONNET, Esther CHEVALLIER, Trinité TRAVAILLE, Claire LAROSE et Iléana PIERRON définissant les modalités de remboursement des frais avancés par les étudiants dans le cadre du voyage d'étude en Sicile pour le pôle de recherche « Contrat Social »
- Une convention de partenariat visant à encadrer la visite et la médiation de l'exposition « Ici, souvent, bientôt, ailleurs » par l'ancienne diplômée Léa DHORDAIN à titre gratuit,
- Une convention entre l'ISBA et l'étudiante Claire LAROSE organisant le remboursement des frais avancés par celle-ci dans le cadre du voyage de recherche en Sicile,
- Un contrat avec la Centre Français d'Exploitation du Droit de Copie relatif à la reproduction et à la représentation d'œuvres protégées à des fins pédagogiques,
- Une convention avec le Centre De Gestion du Doubs relative à la mission d'assistance à la gestion des contrats d'assurance garantissant la collectivité contre les risques statutaires,

Le conseil d'administration, à l'unanimité, donne acte de ce rendu compte à Monsieur le Directeur (12 voix pour)

Pour extrait conforme,
La Présidente
Aline CHASSAGNE



Préfecture du Doubs

Reçu le 13 DEC. 2022



Contrôle de légalité

Institut Supérieur des Beaux-Arts

25-2022-12-06-00009

DELIBERATION FINANCES DM2

**ETABLISSEMENT PUBLIC
INSTITUT SUPERIEUR DES BEAUX ARTS
BESANCON**

EXTRAIT DU REGISTRE
Des délibérations du Conseil d'Administration

Séance du 06 décembre 2022

Le cinquième conseil d'administration de l'année 2022 de l'établissement public s'est réuni le mardi 06 décembre à 16h30 à l'école sous la présidence d'Aline CHASSAGNE.

Etaients présents: Mmes Nathalie BOUVET, Aline CHASSAGNE, Marie LAMBERT, Claire LAROSE, Anaïs MAILLOT-MOREL, Aymée ROGE, Juliette SORLIN, Sylvie ZAVATTA, M Didier MUTEL.

Assistaient au conseil d'administration sans prendre part au vote : M Mathieu DUCOUDRAY, Directeur de l'ISBA, Mme Nathalie GENTILHOMME (Secrétaire Générale de l'ISBA), M Antonin IARUSSI (représentant des étudiants en visio-conférence), Mme Corinne GAMBI (conseillère arts plastiques DRAC) Oliver MONNIN (secrétaire général pôle culture Ville de Besançon).

Secrétaire: Mme Sylvie ZAVATTA

Absents, excusés : M le Préfet, Mme la Maire de Besançon, Mmes Pauline CHEVALIER, Myriam LEMERCIER, MM Olivier GRIMAITRE, Antonin IARUSSI, Bernard MONINOT, Yannick POUJET.

Pouvoirs : un pouvoir du Préfet à la DRAC, un pouvoir de Bernard MONINOT à Sylvie ZAVATTA, un pouvoir de Pauline CHEVALIER à Anaïs MAILLOT

OBJET : Finances - Décision modificative n°2

Finances - Décision modificative n°2

Rapporteur : Aline CHASSAGNE

Conformément aux dispositions réglementaires, les dépenses et recettes nouvelles ainsi que les virements de crédits entre chapitres doivent être soumis au conseil d'administration pour validation. Ces inscriptions doivent garantir l'équilibre du budget.

Cette décision modificative n°2 vous propose des dépenses et des recettes nouvelles.

EN DEPENSES :

-Ajustement des crédits en fonction des subventions obtenues (détail présenté avec les recettes dont une en investissement)

-Ajustement des crédits liés aux dépenses de personnel : une somme de 40 000 € a été ajoutée au compte 012 rémunération du personnel (nature 6218 + 26 000 €, nature 6453 +14 000 €).

-Augmentation des crédits de fonctionnement courant

Dépenses de fonctionnement

| Chap | Nature | Libellé | DM 2 |
|------|--------|-------------------------------------|---------------------|
| 011 | 6042 | Achats de prestations de services | + 5 564.52 |
| 011 | 60611 | Eau et assainissement | + 515.00 |
| 011 | 60612 | Energie Electricité | + 5 000.00 |
| 011 | 60622 | Carburant | + 750.00 |
| 011 | 60631 | Fournitures d'entretien | + 500.00 |
| 011 | 6064 | Fournitures administratives | + 4 000.00 |
| 011 | 6067 | Fournitures scolaires | + 7 500.00 |
| 011 | 6068 | Autres Fournitures Ouvrir l'atelier | + 2 500.00 |
| 011 | 6068 | Autres Fournitures Refaire l'école | + 6 000.00 |
| Chap | Nature | Libellé | DM 2 |
| 011 | 6068 | Autres fournitures | + 3 750.00 |
| 011 | 611 | Contrats de prestations de services | + 6 000.00 |
| 011 | 61558 | Entretien et réparation autres | + 5 500.00 |
| 011 | 6168 | Assurances | + 5 000.00 |
| 011 | 6226 | Honoraires – Ouvrir l'atelier | + 5 000.00 |
| 011 | 6226 | Honoraires – Refaire l'école | + 9 960.00 |
| 011 | 6251 | Voyages – Ouvrir l'atelier | + 16 000.00 |
| 011 | 6251 | Voyages – Refaire l'école | + 5 200.00 |
| 011 | 6288 | Culture Pro + subv. état | + 51 840.00 |
| 011 | 6288 | Recherche | + 10 000.00 |
| 011 | 637 | Autres impôts et taxes | + 2 100.00 |
| 011 | 6283 | Frais de nettoyage | + 5 000.00 |
| 012 | 6218 | Autre personnel extérieur | + 26 000.00 |
| 012 | 6453 | Cotisations caisses de retraites | + 14 000.00 |
| 022 | 022 | Dépenses imprévues | + 25 000.00 |
| 67 | 6714 | Bourses et mobilité - ERAMUS | + 2 592.00 |
| 67 | 6714 | Aide à la mobilité | + 18 000.00 |
| 67 | 6714 | Bourses Manufacto | + 1 950.00 |
| 67 | 6714 | Bourses exceptio. CVEC | + 1 634.31 |
| | | | + 246 855.53 |

En investissement outre l'ajustement en fonction de la subvention de la Région, il convient d'augmenter les crédits au chapitre 040 relatif aux amortissements des subventions. En effet il y a lieu d'effectuer un rattrapage d'environ 20 000 € sur des subventions perçues il y a plus de cinq années, et qui auraient dues être totalement amorties à ce jour. Afin d'équilibrer la subvention le compte 2182 est réduit de 20 000 €

Dépenses d'investissement

| Chap | Nature | Libellé | DM 2 |
|------|--------|---------------------------------|-------------|
| 040 | 13912 | Dot. Amort. subvention | + 9 000.00 |
| 040 | 13918 | Dot. Amort. subvention | + 11 000.00 |
| 21 | 2182 | Matériel de transport | - 20 000.00 |
| 21 | 2183 | Matériel bureau et informatique | + 18 050.00 |
| | | | + 18 050.00 |

EN RECETTES :

-Grand Besançon Métropole :

a attribué pour cette année une aide exceptionnelle de 100 000 €.

-Le ministère de la Culture :

plusieurs demandes de subventions ont été déposées au printemps, et ont été attribuées :

CULTURE PRO 48 840 €

Sensibilisation VHSS 600 €

Mesures en faveur de la santé 2 400 €

Aide à la mobilité internationale 18 000 €

A cela s'ajoute une subvention complémentaire de 10 000 € en RECHERCHE pour « Fronts et Frontières »

-La Région :

Trois appels à projets ont été retenus :

Ouvrir l'Atelier 18 800 €

Refaire l'école 16 900 €

Pour une bonne impression 18 050 € (en investissement)

ERASMUS

Une augmentation de 2 592 € pour le programme ERASMUS classique.

AUTRES

Dans le cadre du projet Manufacto mené avec la Fondation Hermès, une contribution de 1 950 € sera versée à l'ISBA.

Recettes de fonctionnement

| Chap. | Nature | Libellé | DM2 |
|-------|--------|----------------------------------|--------------|
| 042 | 777 | Quote part subventions d'invest. | + 20 000.00 |
| 74 | 74718 | Etat – subv RECHERCHE | + 10 000.00 |
| 74 | 74718 | Etat – subv. CULTURE PRO | + 48 840.00 |
| 74 | 74718 | Etat – subv. VHSS | + 600.00 |
| 74 | 74718 | Etat – subv. Mesures santé | + 2 400.00 |
| 74 | 74718 | Subv. Aide à la mobilité | + 18 000.00 |
| 74 | 74748 | Part. Dot. GBM | + 100 000.00 |
| 74 | 7472 | Région – OUVRIR L'ATELIER | + 18 800.00 |
| 74 | 7472 | Région – REFAIRE L'ECOLE | + 16 900.00 |
| 74 | 7478 | Autres organismes - Hermès | + 1 950.00 |
| 74 | 7478 | ERASMUS | + 2 592.00 |
| 75 | 7588 | CVEC | + 1 634.31 |
| 75 | 7588 | Autres produits | + 5 139.52 |
| | | | + 246 855.83 |

Recettes d'investissement

| Chap. | Nature | Libellé | DM2 |
|-------|--------|--|-------------|
| 13 | 1312 | Région – Subv d'équi. Bonne impression | + 18 050.00 |
| | | | + 18 050.00 |

Après avoir délibéré, le conseil d'administration, à l'unanimité des suffrages exprimés, approuve les inscriptions de dépenses et recettes présentées dans le présent rapport de la décision modificative n°2 (12 voix pour).

Pour extrait conforme,
La Présidente
Aline CHASSAGNE

Préfecture du Doubs

Reçu le 13 DEC. 2022



Contrôle de légalité

Institut Supérieur des Beaux-Arts

25-2022-12-06-00010

DELIBERATION FINANCES ORIENTATIONS
BUDGETAIRES

**ETABLISSEMENT PUBLIC
INSTITUT SUPERIEUR DES BEAUX ARTS
BESANCON**

EXTRAIT DU REGISTRE
Des délibérations du Conseil d'Administration

Séance du 06 décembre 2022

Le cinquième conseil d'administration de l'année 2022 de l'établissement public s'est réuni le mardi 06 décembre à 16h30 à l'école sous la présidence d'Aline CHASSAGNE.

Etaient présents: Mmes Nathalie BOUVET, Aline CHASSAGNE, Marie LAMBERT, Claire LAROSE, Anaïs MAILLOT-MOREL, Aymée ROGE, Juliette SORLIN, Sylvie ZAVATTA, M Didier MUTEL.

Assistaient au conseil d'administration sans prendre part au vote : M Mathieu DUCOUDRAY, Directeur de l'ISBA, Mme Nathalie GENTILHOMME (Secrétaire Générale de l'ISBA), M Antonin IARUSSI (représentant des étudiants en visio-conférence), Mme Corinne GAMBI (conseillère arts plastiques DRAC) Oliver MONNIN (secrétaire général pôle culture Ville de Besançon).

Secrétaire: Mme Sylvie ZAVATTA

Absents, excusés : M le Préfet, Mme la Maire de Besançon, Mmes Pauline CHEVALIER, Myriam LEMERCIER, MM Olivier GRIMAITRE, Antonin IARUSSI, Bernard MONINOT, Yannick POUJET.

Pouvoirs : un pouvoir du Préfet à la DRAC, un pouvoir de Bernard MONINOT à Sylvie ZAVATTA, un pouvoir de Pauline CHEVALIER à Anaïs MAILLOT

Objet : Finances - Orientations budgétaires

Finances - Orientations budgétaires

Rapporteur : Aline CHASSAGNE

Vu :

- l'article L.2312-1 du Code Général des Collectivités Territoriales qui précise qu'un débat d'orientation budgétaire doit être proposé au Conseil d'Administration des établissements publics administratifs des communes de 3.500 habitants et plus.

Considérant :

- que ce rapport donne les éléments nécessaires à la réflexion en vue de la séance du conseil d'administration en 2023 qui approuvera le budget prévisionnel de 2023,
- que les objectifs de ce rapport sont d'informer le conseil d'administration sur la situation financière de l'établissement et de présenter les orientations budgétaires qui préfigurent les priorités qui seront affichées dans le budget primitif,
- que le vote du Budget prévisionnel détaillé sera soumis au prochain Conseil d'Administration du mois de janvier 2023,
- les orientations du projet et du budget de l'établissement, en annexes 1 et 2 de la présente délibération.

Le conseil d'administration a été invité à débattre de ces orientations budgétaires 2023.

Pour extrait conforme,
La Présidente
Aline CHASSAGNE

Préfecture du Doubs

Reçu le 13 DEC. 2022



Contrôle de légalité

Annexe 1

Orientations du projet et du budget de l'établissement Institut supérieur des beaux-arts de Besançon

Contexte

Le projet pédagogique et financier de l'établissement se construit dans un contexte particulier qui voit un changement de direction de l'école des beaux-arts et une inspection de l'HCERES dont les conclusions sont attendues. L'école a été secouée, ces dernières années, par des crises sans précédent : crise de direction, crise covid et crise de ses finances. Les orientations de l'établissement ont pour objectif premier de sortir définitivement l'école d'art de la crise morale qui l'a traversée et qui a fragilisé son projet et ses équipes. Structurellement fragile financièrement, l'école d'art se trouve, confrontée à des problématiques financières aggravées dans le contexte actuel : la situation internationale d'abord qui augmente les coûts et surtout le prix de l'énergie, l'augmentation du point d'indice des fonctionnaires et une baisse continue des effectifs étudiants.

Les orientations du projet d'établissement

Dans ce contexte déstabilisant, le projet 2023 tendra à structurer et consolider l'organisation de l'établissement. Il s'agit désormais de retisser les liens internes mis à mal par cette succession de crises. La direction met désormais en place un protocole lisible de travail avec les équipes, en s'appuyant notamment sur les instances de concertation. Il s'agit également de redévelopper les liens externes de l'établissement avec ses partenaires académiques et socio-économiques, du territoire proche et à l'international. Il s'agit enfin de multiplier les partenariats et les sources de financement sur des projets nouveaux alliant pédagogie et recherche.

Le projet se précisera à la suite des conclusions de l'HCERES et dans le cadre de la rédaction du projet d'offre de formation (qui doit être transmis à l'HCERES en mars 2023).

Une carte des enseignements consolidée

La nouvelle direction travaillera, à partir de la maquette pédagogique actuellement en place, à consolider et affermir l'offre pédagogique proposée aux étudiants. Le service pédagogique sera réorganisé, avec la perspective d'ancrer l'école d'art dans Parcoursup, désormais obligatoire. Le livret de l'étudiant sera remis en place, ce qui permettra à chaque professeur la nécessaire formalisation de son enseignement. Les conférences et les voyages d'études seront encouragés et développés. Les actions culturelles doivent désormais être inscrites au sein de la pédagogie de l'école d'art, avec l'appui des enseignants et enseignantes et la participation des étudiants et des étudiantes.

Une organisation structurée de la recherche

Avec le souci d'assurer la cohérence de la recherche avec l'enseignement, les différents programmes et actions de recherche seront évalués et précisés. Le projet développé au sein de l'ISBA tendra notamment à mieux arrimer l'option Communication dans les dispositifs de recherche. Une réflexion sur la diffusion de la recherche de l'ISBA est actuellement en cours. Un Conseil scientifique et de la recherche/création renouvelé permettra d'accompagner ce processus. L'ISBA aura soin de consolider et conventionner les partenariats universitaires et artistiques qui sont d'ores et déjà impliqués dans la recherche et ouvrira d'autres collaborations régionales, nationales et internationales.

La promotion des relations internationales

Le projet de l'établissement tendra à favoriser les mobilités entrantes et sortantes, avec le souci d'augmenter le taux d'étudiants et d'étudiantes en provenance de l'Union européenne. La mobilité obligatoire en première année de Master est maintenue en 2023, le dispositif sera évalué dans la perspective de la rentrée 2023-2024. La liste des coopérations, notamment celles liées Erasmus, sera examinée afin de déterminer les partenariats prioritaires. L'ISBA développera des actions avec des écoles d'art et des institutions situées sur le territoire transfrontalier. La résidence présente au sein de l'école d'art affirmera sa vocation d'accueil d'étudiants ou d'artistes internationaux.

Le renforcement de l'insertion professionnelle

Afin d'évaluer le niveau d'insertion professionnelle de ses diplômés et d'ajuster en conséquence les dispositifs de professionnalisation, l'établissement précisera les modalités des enquêtes effectuées auprès des anciens étudiants et étudiantes diplômés (DNA et DNSEP). La direction envisage le développement d'apprentissages spécifiques, afin que les étudiants et étudiantes diplômés aient une pleine connaissance de l'environnement professionnel et réglementaire de la création artistique.

L'ouverture de l'école d'art à la diversité

L'école d'art travaillera, avec les deux écoles classes préparatoires (Belfort et Beaune), à la préparation au concours d'entrée, notamment auprès des étudiants les plus fragiles. L'école d'art a désormais mis en place des référents discriminations au sein de l'école d'art. Elles et ils sont chargés de recueillir la parole de celles et ceux qui estiment avoir été victimes, au sein de l'école d'art, de discrimination, de harcèlement, de violence de tout type physique ou morale. Sur ces questions, l'école d'art se veut exemplaire.

Les orientations financières

Les orientations financières tiennent compte du contexte (espérons-le) exceptionnel de l'augmentation des charges structurelles et des contraintes supportées par les finances publiques. L'ISBA maîtrisera une partie de ses dépenses et porte la perspective d'une augmentation de ses recettes propres en 2023.

Des finances fragiles

Depuis 2019 (à part 2020, année du covid) le compte administratif de l'établissement est en déficit. Les résultats cumulés positifs de l'établissement ont permis, jusqu'ici de conserver un fonds de trésorerie nécessaire au fonctionnement, à minima, de l'établissement.

Des recettes à consolider

Le nombre d'étudiantes et d'étudiants baisse depuis plusieurs années, passant de 222 en 2019 à 175 en 2022 (-30 000€ par rapport à 2019). Le même phénomène touche les pratiques amateurs (162 inscrits en 2019 et 117 en 2022). Une réflexion doit s'engager sur les raisons de ces baisses, de l'adéquation entre recettes et dépenses dédiées. Les orientations financières 2023 portent la perspective d'une augmentation du nombre d'étudiants. Une politique active de communication sera mise en œuvre afin de mieux valoriser l'ISBA, notamment par le biais du site Internet.

Les subventions sur projets sont essentielles aujourd'hui pour les projets pédagogiques, internationaux et de recherche de l'établissement. Dans le contexte de crise des finances publiques, la Région Bourgogne-France-Comté resserre, pour 2023, ses dispositifs de financement. Le projet de la nouvelle direction tendra à développer des sources de financement complémentaires, comme autant de nouvelles potentialités pour le développement des projets de l'ISBA.

Les contributions des membres de l'établissement sont, de loin, les recettes les plus importantes de l'établissement. Leur stagnation depuis plusieurs années ne permet pas de compenser la hausse des charges structurelles. Une hausse exceptionnelle de la contribution de la Ville de Besançon, en 2022, devrait permettre de résorber une partie du déficit de fonctionnement de l'établissement.

Des dépenses non maîtrisables en hausse

L'inflation, l'explosion de l'énergie (une prévision de + de 120% entre 2021 et 2023) et l'augmentation du point d'indice des fonctionnaires (+ 50 000€ sur une année pleine) augmentent la fragilité financière de l'établissement.

Tenant compte du contexte exceptionnel de crise des finances publiques en 2023, l'ISBA s'efforcera de maîtriser ses charges et de baisser celles qui peuvent l'être. Les dépenses pédagogiques sont prévues à un niveau exceptionnellement bas. Pour ce qui concerne les charges de personnel, l'établissement dispose de peu de marges de manœuvre. Le rapport de décembre 2020 de la Cour des comptes montre que le nombre moyen d'étudiantes et d'étudiants encadrés par les enseignantes et enseignants de l'Institut est supérieur à la moyenne nationale. Néanmoins, pour cette année 2023, le coût et le nombre de personnels, seront maintenus, à leur niveau minimum. Chaque remplacement de personnel de l'ISBA sera analysé en fonction des besoins vitaux de l'établissement. La politique sociale sera celle d'un temps de crise.

Perspectives 2023

Un budget donc à minima pour un projet qui doit permettre, en 2023, de consolider et développer les formidables atouts de cette école d'art, forte de l'engagement de ses personnels, de la beauté de son bâtiment et de la qualité de ses équipements.

Mais, même à minima, le budget 2023 devra pouvoir compter sur une hausse des contributions des personnes publiques membres de l'ISBA. Sans cette hausse l'établissement sera, en 2023, en cessation de paiement, la continuité des activités de l'établissement ne pourra donc pas être garantie.

Pour extrait conforme,
La Présidente
Aline CHASSAGNE



Préfecture du Doubs

Reçu le 13 DEC. 2022



Contrôle de légalité

Annexe 2 : Finances analytiques ISBA
2019-2023

| | Prospectives 2023 | CA PREV. 2022 | CA 2021 | CA 2020 | CA 2019 |
|---|----------------------|------------------|------------------|------------------|------------------|
| DEPENSES DE FONCTIONNEMENT | 2 458 422 | 2 426 732 | 2 362 099 | 2 172 218 | 2 356 892 |
| Masse salariale | 1 844 000 | 1 806 829 | 1 841 226 | 1 781 958 | 1 798 898 |
| Dont emplois permanents | 1 799 700 | 1 764 188 | 1 797 773 | 1 739 904 | 1 756 444 |
| <i>dont enseignements</i> | 1 088 000 | 1 130 085 | | | |
| <i>dont administration et bibliotheque</i> | 551 700 | 477 103 | | | |
| <i>dont technique</i> | 160 000 | 157 000 | | | |
| pratique amateur | 41 800 | 40 292 | 41 059 | 39 738 | 40 115 |
| <i>dont enseignants</i> | 37 000 | 35 665 | | | |
| <i>dont modeles vivants</i> | 4 800 | 4 627 | | | |
| autres (jury work shop) | 2 500 | 2 349 | 2 394 | 2 317 | 2 339 |
| Charges structurelles | 372 917 | 296 942 | 270 955 | 216 029 | 242 086 |
| <i>dont energie et eau</i> | 193 200 | 130 508 | 85 401 | 71 516 | 71 950 |
| <i>dont nettoyage</i> | 52 500 | 51 167 | 52 008 | 40 514 | 47 677 |
| <i>dont contrat divers : photocopie, site internet, OM...</i> | 26 817 | 24 786 | 36 303 | 20 262 | 23 763 |
| <i>dont assurances</i> | 25 000 | 14 864 | 14 246 | 14 712 | 14 241 |
| <i>dont fournitures</i> | 10 565 | 9 080 | 11 256 | 8 869 | 6 391 |
| <i>dont affranchissement et téléphonie</i> | 7 385 | 6 950 | 6 947 | 6 869 | 6 961 |
| <i>dont mission, réception</i> | 4 050 | 5 731 | 4 520 | 4 692 | 17 211 |
| <i>Divers</i> | 3 400 | 3 856 | 11 372 | 3 670 | 3 700 |
| <i>dont amortissements</i> | 50 000 | 50 000 | 48 902 | 44 924 | 50 191 |
| Charges pédagogiques | 241 505 | 322 961 | 249 918 | 174 231 | 315 908 |
| <i>Enseignement Supérieur (et cours du soir)</i> | 52 175 | 64 378 | 76 625 | 55 441 | 69 594 |
| <i>Recherche</i> | 31 000 | 40 000 | 10 907 | 2 144 | 17 243 |
| <i>International (ERASMUS et Aide à la Mobilité Internationale)</i> | 68 000 | 101 373 | 94 824 | 53 060 | 81 958 |
| <i>Appels à projets Ministère de la culture (CulturePro)</i> | 50 000 | 23 000 | | | |
| <i>Appels à projets DRAC (Plateforme)</i> | | | 7 956 | 6 271 | 19 972 |
| <i>Appels à projet Région (enseignement supérieur)</i> | 22 330 | 25 000 | 16 956 | 8 250 | 52 235 |
| <i>Appels à projets Région (culture)</i> | 10 000 | 58 000 | 32 663 | 45 429 | 74 906 |
| <i>Contribution Vie Etudiante et de Campus</i> | 8 000 | 11 210 | 9 987 | 3 637 | |
| RECETTES DE FONCTIONNEMENT | 2 234 778 | 2 384 605 | 2 210 979 | 2 349 721 | 2 321 812 |
| Contributions | 1 809 573 | 1 843 573 | 1 809 573 | 1 864 573 | 1 804 573 |
| <i>dont Ville de Besançon</i> | 1 429 573 | 1 463 573 | 1 429 573 | 1 429 573 | 1 429 573 |
| <i>dont DRAC</i> | 270 000 | 270 000 | 270 000 | 270 000 | 270 000 |
| <i>dont GBM</i> | 110 000 | 110 000 | 110 000 | 165 000 | 105 000 |
| Subventions | 147 190 | 265 690 | 107 696 | 230 057 | 199 374 |
| <i>dont GBM</i> | | 100 000 | | | |
| <i>DRAC Bourgogne-Franche-Comté (Recherche)</i> | 10 000 | 20 000 | | 20 000 | 20 000 |
| <i>International (ERASMUS et Aide à la Mobilité Internationale)</i> | 68 000 | 67 510 | 75 696 | 94 684 | 81 747 |
| <i>Appels à projets Ministère de la culture (CulturePro)</i> | 48 840 | 22 000 | | | |
| <i>Appels à projets DRAC (Plateforme)</i> | | | | 29 200 | 20 000 |
| <i>Appels à projet Région (enseignement supérieur)</i> | 17 850 | 24 180 | | 26173 | 17 627 |
| <i>Appels à projets Région (culture)</i> | 2 500 | 32 000 | 32 000 | 60 000 | 60 000 |
| Recettes propres | 222 000 | 210 468 | 230 774 | 209 396 | 263 716 |
| <i>dont enseignement supérieur</i> | 190 000 | 178 468 | 203 479 | 182 609 | 216 893 |
| <i>dont cours du soir</i> | 32 000 | 32 000 | 27 295 | 26 787 | 46 824 |
| Autres recettes | 56 015 | 64 874 | 62 936 | 45 695 | 54 149 |
| <i>dont Contribution Vie Etudiante et de Campus</i> | 6 000 | 7 964 | 10 636 | 6 370 | 10 260 |
| <i>dont remboursement de perso.</i> | 15 | 6 591 | 7 172 | 0 | 5 957 |
| <i>dont divers</i> | | 319 | 0 | 192 | 529 |
| <i>dont amortissements de subventions</i> | 50 000 | 50 000 | 45 129 | 39 133 | 37 403 |
| Solde d'exécution de la section de fonctionnement | -223 644 | -42 127 | -151 119 | 177 503 | -35 079 |
| Reports de l'exercice N-1 | -98 153 | 125 491 | 167 618 | 318 737 | 141 234 |
| DEPENSES D'INVESTISSEMENT | 88 830 | 116 703 | 61 946 | 83 485 | 61 753 |
| 20 - immobilisations incorporelles | 3 500 | 1 188 | 1 188 | 1 901 | 1 538 |
| <i>2051 Concessions et droits</i> | 3 500 | 1 188 | 1 188 | 1 901 | 1 538 |
| 21 - immobilisations corporelles | 35 330 | 65 515 | 15 630 | 42 451 | 22 812 |
| <i>2181 Installations agencements et aménagements</i> | 2 500 | 642 | 1 851 | 1 842 | 3 803 |
| <i>2183 Matériel bureautique et informatique</i> | 13 400 | 41 753 | 13 279 | 34 574 | 7 747 |
| <i>2181 Mobilier</i> | 2 500 | 2 021 | | 2 714 | |
| <i>2188 Autres immob</i> | 16 930 | 21 100 | 499 | 3 321 | 11 262 |
| O40 - Amortissements | 50 000 | 50 000 | 45 129 | 39 133 | 37 403 |
| RECETTES D'INVESTISSEMENT | 88 830 | 98 780 | 113 692 | 84 500 | 81 909 |
| 13 - Subventions | 38 830 | 48 780 | 64 790 | 39 575 | 31 718 |
| <i>1312 Région</i> | 10 830 | 20 780 | 36 790 | 11 575 | 8 118 |
| <i>13148 Ville de Besançon</i> | 28 000 | 28 000 | 28 000 | 28 000 | 23 600 |
| O40 - Amortissements | 50 000 | 50 000 | 48 902 | 44 924 | 50 191 |
| Solde d'exécution de la section d'investissement | 0 | -17 923 | 51 746 | 1 015 | 20 156 |
| Reports de l'exercice N-1 | 62 878 | 62 878 | 80 801 | 29 056 | 28 041 |
| Résultats cumulés avec reprise des exercices antérieurs | -35 275 | 188 369 | 248 419 | 347 793 | 169 275 |

23/11/2022

Institut Supérieur des Beaux-Arts

25-2022-12-06-00011

DELIBERATION FINANCES PARCOURS SUP
PAIEMENT EN LIGNE

**ETABLISSEMENT PUBLIC
INSTITUT SUPERIEUR DES BEAUX ARTS
BESANCON**

EXTRAIT DU REGISTRE
Des délibérations du Conseil d'Administration

Séance du 06 décembre 2022

Le cinquième conseil d'administration de l'année 2022 de l'établissement public s'est réuni le mardi 06 décembre à 16h30 à l'école sous la présidence d'Aline CHASSAGNE.

Etaient présents: Mmes Nathalie BOUVET, Aline CHASSAGNE, Marie LAMBERT, Claire LAROSE, Anaïs MAILLOT-MOREL, Aymée ROGE, Juliette SORLIN, Sylvie ZAVATTA, M. Didier MUTEL.

Assistaient au conseil d'administration sans prendre part au vote : M Mathieu DUCOUDRAY, Directeur de l'ISBA, Mme Nathalie GENTILHOMME (Secrétaire Générale de l'ISBA), M Antonin IARUSSI (représentant des étudiants en visio-conférence), Mme Corinne GAMBI (conseillère arts plastiques DRAC) Oliver MONNIN (secrétaire général pôle culture Ville de Besançon).

Secrétaire: Mme Sylvie ZAVATTA

Absents, excusés : M le Préfet, Mme la Maire de Besançon, Mmes Pauline CHEVALIER, Myriam LEMERCIER, MM Olivier GRIMAITRE, Antonin IARUSSI, Bernard MONINOT, Yannick POUJET.

Pouvoirs : un pouvoir du Préfet à la DRAC, un pouvoir de Bernard MONINOT à Sylvie ZAVATTA, un pouvoir de Pauline CHEVALIER à Anaïs MAILLOT

OBJET : Finances - Parcours Sup : paiement en ligne

Finances - Parcours Sup : paiement en ligne

Rapporteur : Aline CHASSAGNE

A partir de 2023, l'école est obligée de rejoindre Parcours Sup, procédure nationale de préinscription dans l'enseignement supérieur.

Aussi, pour passer le concours d'entrée à l'ISBA, les étudiants devront s'y inscrire et déboursier 55 € (tarification fixée par délibération du 15 juin 2022).

La plateforme Parcours Sup met à disposition un module de paiement en ligne et sécurise la liste finale des candidats. Cela évitera aux lycéens de régler leurs frais auprès de l'école, que ça soit sur place ou par l'envoi de cheque.

Le module de paiement n'est qu'une interface : l'établissement choisit le compte bancaire sur lequel les frais sont versés ainsi que le logiciel de paiement. Il choisit aussi de définir les éventuels remboursements.

L'école ayant une régie, différents mode de paiement en ligne peuvent être proposés.

Aussi, dans la mesure où PAYFIP, version publique du paiement en ligne et validée par le comptable public est autorisé à partir de 2023, il est proposé au conseil d'administration de retenir ce mode de paiement et de ne prévoir aucune possibilité de remboursement des frais de concours quelle que soit la raison.

Le conseil d'administration, à l'unanimité des suffrages exprimés, retient ce mode de paiement et prévoit qu'il n'y aura aucune possibilité de remboursement des frais de concours, quelle que soit la raison (12 pour).

Pour extrait conforme,
La Présidente
Aline CHASSAGNE

Préfecture du Doubs

Reçu le 13 DEC. 2022



Contrôle de légalité

Institut Supérieur des Beaux-Arts

25-2022-12-06-00012

DELIBERATION FINANCES ROB

**ETABLISSEMENT PUBLIC
INSTITUT SUPERIEUR DES BEAUX ARTS
BESANCON**

EXTRAIT DU REGISTRE
Des délibérations du Conseil d'Administration

Séance du 06 décembre 2022

Le cinquième conseil d'administration de l'année 2022 de l'établissement public s'est réuni le mardi 06 décembre à 16h30 à l'école sous la présidence d'Aline CHASSAGNE.

Etaient présents: Mmes Nathalie BOUVET, Aline CHASSAGNE, Marie LAMBERT, Claire LAROSE, Anaïs MAILLOT-MOREL, Aymée ROGE, Juliette SORLIN, Sylvie ZAVATTA, M Didier MUTEL.

Assistaient au conseil d'administration sans prendre part au vote : M Mathieu DUCOUDRAY, Directeur de l'ISBA, Mme Nathalie GENTILHOMME (Secrétaire Générale de l'ISBA), M Antonin IARUSSI (représentant des étudiants en visio-conférence), Mme Corinne GAMBI (conseillère arts plastiques DRAC) Oliver MONNIN (secrétaire général pôle culture Ville de Besançon).

Secrétaire: Mme Sylvie ZAVATTA

Absents, excusés : M le Préfet, Mme la Maire de Besançon, Mmes Pauline CHEVALIER, Myriam LEMERCIER, MM Olivier GRIMAITRE, Antonin IARUSSI, Bernard MONINOT, Yannick POUJET.

Pouvoirs : un pouvoir du Préfet à la DRAC, un pouvoir de Bernard MONINOT à Sylvie ZAVATTA, un pouvoir de Pauline CHEVALIER à Anaïs MAILLOT

Objet : Finances - Rapport d'orientations budgétaires

Objet : Finances - Rapport d'orientations budgétaires

Rapporteur : Aline CHASSAGNE

Vu l'article L.2312-1 du Code Général des Collectivités Territoriales un débat d'orientation budgétaire doit être proposé au Conseil d'Administration des établissements publics administratifs des communes de 3.500 habitants et plus.

Vu la loi n°2015-991 du 07 août 2015 dite « Loi NOTRE » qui a créé le rapport d'orientations budgétaires, lequel constitue la base à partir de laquelle doit se tenir le débat d'orientation budgétaire.

Le conseil d'administration a été invité à débattre des orientations budgétaires 2023 et à prendre acte de la tenue de ce débat et de l'existence d'un rapport détaillé et annexé à la délibération concernant l'établissement (12 voix pour) .

Préfecture du Doubs

Reçu le 13 DEC. 2022



Contrôle de légalité

Pour extrait conforme,
La Présidente
Aline CHASSAGNE

Institut Supérieur des Beaux-Arts

25-2022-12-06-00013

DELIBERATION PEDAGOGIE BOURSES VERSEES
AUX ETUDIANTS DANS LE CADRE DU PROJET
MANUFACTO

**ETABLISSEMENT PUBLIC
INSTITUT SUPERIEUR DES BEAUX ARTS
BESANCON**

EXTRAIT DU REGISTRE
Des délibérations du Conseil d'Administration

Séance du 06 décembre 2022

Le cinquième conseil d'administration de l'année 2022 de l'établissement public s'est réuni le mardi 06 décembre à 16h30 à l'école sous la présidence d'Aline CHASSAGNE.

Etaients présents: Mmes Nathalie BOUVET, Aline CHASSAGNE, Marie LAMBERT, Claire LAROSE, Anaïs MAILLOT-MOREL, Aymée ROGE, Juliette SORLIN, Sylvie ZAVATTA, M Didier MUTEL.

Assistaient au conseil d'administration sans prendre part au vote : M Mathieu DUCOUDRAY, Directeur de l'ISBA, Mme Nathalie GENTILHOMME (Secrétaire Générale de l'ISBA), M Antonin IARUSSI (représentant des étudiants en visio-conférence), Mme Corinne GAMBI (conseillère arts plastiques DRAC) Oliver MONNIN (secrétaire général pôle culture Ville de Besançon).

Secrétaire: Mme Sylvie ZAVATTA

Absents, excusés : M le Préfet, Mme la Maire de Besançon, Mmes Pauline CHEVALIER, Myriam LEMERCIER, MM Olivier GRIMAITRE, Antonin IARUSSI, Bernard MONINOT, Yannick POUJET.

Pouvoirs : un pouvoir du Préfet à la DRAC, un pouvoir de Bernard MONINOT à Sylvie ZAVATTA, un pouvoir de Pauline CHEVALIER à Anaïs MAILLOT

Objet : Pédagogie - Bourses versées aux étudiants dans le cadre du projet Manufacto

Pédagogie – Bourses versées aux étudiants dans le cadre du projet Manufacto

Rapporteur : Aline CHASSAGNE

La Fondation d'entreprise Hermès, avec le rectorat de Paris, en partenariat avec les Compagnons du Devoir et l'école Camondo a lancé en novembre 2016 Manufacto la fabrique des savoir-faire, un programme destiné à sensibiliser les jeunes aux métiers de la main. Manufacto offre une approche inédite de l'artisanat par la découverte en classe des savoir-faire et des matières, du primaire au lycée. L'intervenant principale est un artisan maroquinier, menuisier-ébéniste, sellier-garnisseur ou plâtrier. Il est assisté d'un étudiant en école de design ou d'art. Le professeur encadre sa classe et participe lui-même à l'atelier.

Conforté par le succès de cette démarche, Manufacto s'est désormais étendu à plusieurs académies en France, dont celle de Besançon.

Dès lors, la Fondation d'entreprise Hermès et l'ISBA se sont rapprochés et ont décidé de mettre en place un partenariat.

Le Projet a pour but de faire intervenir des étudiants de l'ISBA dans le cadre d'une série d'ateliers dans trois établissements et trois classes de l'académie de Besançon , en 2022-2023 afin de sensibiliser les élèves à l'artisanat et à ses savoir-faire.

Leur intervention portera aussi bien sur l'assistance de l'artisan dans le cadre de l'animation des séances d'ateliers, la mise en place et le rangement des outils et matières en amont et en aval des séances , la participation au stage de fabrication de l'objet en amont des ateliers en classe , la réflexion et la recherche sur la notion de « personnalisation de l'objet » afin d'apporter aux élèves, en lien avec l'artisan, différentes options le moment requis, la réalisation de support illustrant le programme (séance, déroulé, objet) pour alimenter le book professionnel de l'étudiant.

En échange, la fondation Hermes s'engage à verser de 1950 € à l'école pour ces 3 interventions.

Aussi, il convient de décider le reversement de cette somme sous forme de bourse aux étudiants de la manière suivante :

- 600 € par élève pour les interventions sur Besançon et 750 € pour l'intervention à Audincourt .

Le conseil d'administration, à l'unanimité des suffrages exprimés se prononce favorablement sur le reversement de cette somme sous formes de 3 bourses à des étudiants présélectionnés de l'ISBA (12 voix pour).

Pour extrait conforme,
La Présidente
Aline CHASSAGNE

Préfecture du Doubs

Reçu le 13 DEC. 2022



Contrôle de légalité

Institut Supérieur des Beaux-Arts

25-2022-12-06-00014

DELIBERATION PEDAGOGIE CVEC 2022 2023

ETABLISSEMENT PUBLIC
INSTITUT SUPERIEUR DES BEAUX ARTS
BESANCON

EXTRAIT DU REGISTRE
Des délibérations du Conseil d'Administration

Séance du 06 décembre 2022

Le cinquième conseil d'administration de l'année 2022 de l'établissement public s'est réuni le mardi 06 décembre à 16h30 à l'école sous la présidence d'Aline CHASSAGNE.

Etaient présents: Mmes Nathalie BOUVET, Aline CHASSAGNE, Marie LAMBERT, Claire LAROSE, Anaïs MAILLOT-MOREL, Aymée ROGE, Juliette SORLIN, Sylvie ZAVATTA, M Didier MUTEL.

Assistaient au conseil d'administration sans prendre part au vote : M Mathieu DUCOUDRAY, Directeur de l'ISBA, Mme Nathalie GENTILHOMME (Secrétaire Générale de l'ISBA), M Antonin IARUSSI (représentant des étudiants en visio-conférence), Mme Corinne GAMBI (conseillère arts plastiques DRAC) Oliver MONNIN (secrétaire général pôle culture Ville de Besançon).

Secrétaire: Mme Sylvie ZAVATTA

Absents, excusés : M le Préfet, Mme la Maire de Besançon, Mmes Pauline CHEVALIER, Myriam LEMERCIER, MM Olivier GRIMAITRE, Antonin IARUSSI, Bernard MONINOT, Yannick POUJET.

Pouvoirs : un pouvoir du Préfet à la DRAC, un pouvoir de Bernard MONINOT à Sylvie ZAVATTA, un pouvoir de Pauline CHEVALIER à Anaïs MAILLOT

Objet : Pédagogie -contribution vie étudiante et de campus CVEC - 2022/2023

Pédagogie -contribution vie étudiante et de campus CVEC - 2022/2023

Rapporteur : Aline CHASSAGNE

Qu'est-ce que la CVEC ?

La loi ORE (orientation et réussite des étudiants) du 8 mars 2018, précisée par décret du 30 juin 2018, crée la Contribution Vie Etudiante et de Campus (CVEC) et précise les modalités de son attribution. Cette contribution doit permettre de créer, consolider et renforcer différents services, dans les établissements d'enseignement supérieur ainsi que le CROUS de chaque académie (Centre Régional des Œuvres Universitaires et Scolaires).

Le décret, pris en application de l'article L. 841-5 du code de l'éducation, précise les conditions de paiement et de reversement de la CVEC aux établissements d'enseignement supérieur.

La CVEC est acquittée par l'étudiant sur le portail numérique des démarches et services de la vie étudiante www.etudiant.gouv.fr. Son montant forfaitaire est de 95 € à l'exception de ceux concernés par les cas d'exonération prévus par la loi (boursier, les étudiants internationaux accueillis en France dans le cadre d'un partenariat institutionnel, etc.).

La loi a confié aux CROUS, seuls opérateurs de vie étudiante s'adressant à l'ensemble des étudiants d'un territoire, la collecte de la CVEC.

Le CROUS conserve une partie de la CVEC et reverse une partie de celle-ci aux établissements d'enseignements supérieurs de façon échelonnée (le solde est versé le 31 mai de l'année en cours) et sous réserve de la transmission de la liste des effectifs des étudiants inscrits.

Objectifs et dépenses éligibles

La qualité de la vie étudiante et de campus est un facteur de réussite. C'est pourquoi cette contribution est « destinée à favoriser l'accueil et l'accompagnement social, sanitaire, culturel et sportif des étudiants et à conforter les actions de prévention et d'éducation à la santé réalisées à leur intention » (article L. 841-5 du code de l'éducation) en abondant les moyens déjà alloués par les établissements.

Grâce à elle, les services impliqués dans la vie de campus vont pouvoir développer des actions supplémentaires :

- Renover la politique de prévention et améliorer l'accès aux soins des étudiants ;
- Favoriser l'accompagnement social des étudiants ;
- Développer la pratique sportive des étudiants ;
- Faire vivre l'art et la culture dans les établissements d'enseignement supérieur ;
- Améliorer l'accueil des étudiants.

Les étudiants vont bénéficier des actions financées par le produit de la CVEC soit directement par l'établissement dans lequel ils sont inscrits soit par les actions mises en œuvre par le réseau des œuvres universitaires.

Toute dépense doit être directement en lien avec l'objectif de la contribution.

Une réunion avec les représentants des étudiants ainsi que les représentants du BDE a eu lieu le 27 octobre 2022.

Il a été acté pour l'année scolaire 2022/2023, la répartition suivante :

- règlement des adhésions de la pratique sportive à l'université (environ 100 € par élève),
- prise en charge de la visite médicale des 1eres années si ces dernières continuent à être facturées par l'Université
- fléchage de 20 % pour les fonds d'urgence éventuels aux étudiants en grande difficulté (fléchage à la charge de la direction),
- le reste consacré à des projets discutés avec le BDE et validés par la Direction, payés directement par l'école ou pour lesquels le montant sera reversé au BDE pour règlement.

Le conseil d'administration, à l'unanimité des suffrages exprimés, se prononce favorablement sur les modalités d'utilisation de la CVEC pour l'année 2022/2023 (12 voix pour)

Préfecture du Doubs

Reçu le 13 DEC. 2022



Contrôle de légalité

Pour extrait conforme,
La Présidente
Aline CHASSAGNE

Institut Supérieur des Beaux-Arts

25-2022-12-06-00006

DELIBERATION RH MODIFICATION
REMUNERATION MODELES VIVANTS

**ETABLISSEMENT PUBLIC
INSTITUT SUPERIEUR DES BEAUX ARTS
BESANCON**

EXTRAIT DU REGISTRE
Des délibérations du Conseil d'Administration

Séance du 06 décembre 2022

Le cinquième conseil d'administration de l'année 2022 de l'établissement public s'est réuni le mardi 06 décembre à 16h30 à l'école sous la présidence d'Aline CHASSAGNE.

Etaients présents: Mmes Nathalie BOUVET, Aline CHASSAGNE, Marie LAMBERT, Claire LAROSE, Anaïs MAILLOT-MOREL, Aymée ROGE, Juliette SORLIN, Sylvie ZAVATTA, M Didier MUTEL.

Assistaient au conseil d'administration sans prendre part au vote : M Mathieu DUCOUDRAY, Directeur de l'ISBA, Mme Nathalie GENTILHOMME (Secrétaire Générale de l'ISBA), M Antonin IARUSSI (représentant des étudiants en visio-conférence), Mme Corinne GAMBI (conseillère arts plastiques DRAC) Oliver MONNIN (secrétaire général pôle culture Ville de Besançon).

Secrétaire: Mme Sylvie ZAVATTA

Absents, excusés : M le Préfet, Mme la Maire de Besançon, Mmes Pauline CHEVALIER, Myriam LEMERCIER, MM Olivier GRIMAITRE, Antonin IARUSSI, Bernard MONINOT, Yannick POUJET.

Pouvoirs : un pouvoir du Préfet à la DRAC, un pouvoir de Bernard MONINOT à Sylvie ZAVATTA, un pouvoir de Pauline CHEVALIER à Anaïs MAILLOT

Objet : RH – Modification rémunération modèles vivants

| Type de vacation | durée | dernier tarif voté en conseil d'administration | N° délibération | proposition 2022 | soit le montant brut à (à titre indicatif en 2022) | |
|--|--|---|------------------------------|---|--|--------------|
| Salariés pour : conférence, intervention, workshop, atelier recherche création, jury blanc, atelier de création, atelier recherche création (forfait repas inclus) | 1 h = 1 vacation | 2% du TIB mensuel du 1er échelon du grade de PEA classe normale | délibération 15 juin 2022 | 1,8% du TIB mensuel du 1er échelon du grade de PEA classe normale | soit la vacation à 37,96 € | 450*5623,23 |
| | 1/2 journée = 4 vacations horaire maxi | | délibération 15 juin 2022 | 1/2 journée = 4 vacations horaire maxi | soit 151,84 € | |
| | 1 jour = 8 vacations horaire maxi | | délibération 15 juin 2022 | 1 jour = 8 vacations horaire maxi | soit 303,68,36 € | |
| | 1 jour et demi | | délibération 15 juin 2022 | 1 jour et demi = 10,5 vacations horaire maxi | soit 398,58 € | |
| | 2 jours : 13 vacations horaire maxi | | délibération 15 juin 2022 | 2 jours : 13 vacations horaire maxi | soit 493,48 € | |
| | 2 jours et demi | | délibération 15 juin 2022 | 2 jours et demi = 16 vacations horaire maxi | soit 607,36 € | |
| | 3 jours : 19 vacations horaires maxi | | délibération 15 juin 2022 | 3 jours : 19 vacations horaires maxi | soit 721,24 € | |
| | 3 jours et demi | | délibération 15 juin 2022 | 3 jours et demi = 21,5 vacations horaire maxi | soit 816,14 € | |
| | 4 jours : 24 vacations horaires maxi | | délibération 15 juin 2022 | 4 jours : 24 vacations horaires maxi | soit 911,04 € | |
| | 4 jours et demi | | délibération 15 juin 2022 | 4 jours et demi = 27 vacations horaire maxi | soit 1024,92 € | |
| 5 jours : 30 vacations horaires maxi | délibération 15 juin 2022 | 5 jours : 30 vacations horaires maxi | soit 1 138,80 € | | | |
| travailleurs indépendants pour : conférence, intervention, workshop, atelier recherche création, jury blanc, atelier de création, atelier recherche création (forfait repas inclus) | 1/2 journée | 140 € brut | | 150 € brut | 150 € brut | |
| | 1 jour | 280 € brut | délibération 15 juin 2022 | 300 € brut | 300 € brut | |
| | 1 jour et demi | | délibération 15 juin 2022 | 400 € brut | 400 € brut | |
| | 2 jours | 450 € brut | délibération 15 juin 2022 | 490 € brut | 490 € brut | |
| | 2 jours et demi | | délibération 15 juin 2022 | 600 € brut | 600 € brut | |
| | 3 jours | 650 € brut | délibération 15 juin 2022 | 710 € brut | 710 € brut | |
| | 3 jours et demi | | délibération 15 juin 2022 | 820 € brut | 820 € brut | |
| | 4 jours | 850 € brut | délibération 15 juin 2022 | 930 € brut | 930 € brut | |
| | 4 jours et demi | | délibération 15 juin 2022 | 1000 € brut | 1000 € brut | |
| 5 jours | 1000 € brut | délibération 15 juin 2022 | 1100 € brut | 1100 € brut | | |
| nb : sous réserve du respect de la réglementation, le président de l'EPCC pourra à titre exceptionnel décider d'une majoration de cas intervenants ponctuels sur le fondement de leur qualification, expérience, notoriété | | | | | | |
| jury DNA VAE | | décret N° 2010-235 du 05 mars 2010 | délibération 15 juin 2022 | décret N° 2010-235 du 05 mars 2010 | 115 € pour 2 candidats | |
| jury DNSEP VAE | | | délibération 15 juin 2022 | | 132 € pour 2 candidats | |
| Modèles | heure | 20,81 € | délibération 6 décembre 2022 | 1,40% du TIB Adjoint du patrimoine | 22,31 € | 340*4,686*1, |
| moniteur, tuteur | heure | 1er échelon Adjt technique categ C Echelle 1 | délibération 15 juin 2022 | 0,6% 1er échelon Adjt technique categ C Echelle 1 | 10,51 € | 340*5623,23, |
| accompagnement VAE | forfait 15 h | 400 € | délibération 15 juin 2022 | 450 € | 450 € | |
| Correcteur traducteur | heure | | | TIB mensuel 1er échelon PEA de classe normale | 28,78€/h | 1850,98/68,3 |
| nt technique photo, vidéo, son (cas loc | heure | | | échelon 8 AEA | 27,20 €/h | |
| TIB : traitement judiciaire brut | | | | | | |

RH – Modification rémunération modèles vivants

Rapporteur : Aline CHASSAGNE

Par délibération du 15 juin 2022, le conseil d'administration s'est prononcé sur les éléments de rémunération des personnels non permanents.

Or, une erreur s'est glissée dans le taux horaire des modèles vivants.

Au lieu de :

1.25 % du TIB mensuel 1er échelon en référence au grade d'adjoint du patrimoine de 2e classe, soit à titre indicatif montant brut de 21.56 € de l'heure

Il convient de lire

1.40 % du TIB mensuel 1er échelon en référence au grade d'adjoint du patrimoine, soit à titre indicatif montant brut de 22.31€ de l'heure

Le reste sans changement.

Le tableau ci-après annule et remplace celui du 15 juin.

Après avoir délibéré, à l'unanimité des suffrages exprimés, le conseil d'administration approuve le nouveau tarif de rémunération des modèles vivants (12 voix pour).

Pour extrait conforme,
La Présidente
Aline CHASSAGNE

Préfecture du Doubs

Reçu le 13 DEC. 2022



Contrôle de légalité

Préfecture du Doubs

25-2022-12-16-00002

Arrêté portant renouvellement d agrément
d un médecin chargé du contrôle médical de
l'aptitude à la conduite - Dr LARESCHE Pierre



**PRÉFET
DU DOUBS**

*Liberté
Égalité
Fraternité*

**Direction de la Citoyenneté et des Libertés
Bureau de la Réglementation Générale et des Elections
Missions de proximité**

Besançon, le 16 DEC. 2022

Arrêté n°

**portant renouvellement d'agrément d'un médecin chargé du
contrôle médical de l'aptitude à la conduite**

Le Préfet du Doubs,
Chevalier de la Légion d'Honneur
Chevalier de l'Ordre National du Mérite

VU le code de la route, notamment ses articles L. 223-5, L. 224-14, R. 224-21, R. 224-22 et R. 226-1 à R. 226-4 ;

VU le décret du 17 juillet 2012 relatif au contrôle médical de l'aptitude à la conduite ;

VU le décret du 23 juin 2021 portant nomination de M. Jean-François COLOMBET, Préfet du Doubs ;

VU l'arrêté n° 25-2022-07-25-0001 du 25 juillet 2022 portant délégation de signature à M. Philippe PORTAL, Secrétaire Général de la Préfecture du Doubs ;

VU l'arrêté du Ministre de l'Intérieur du 31 juillet 2012, modifié par l'arrêté du 28 mars 2022, et la circulaire du 3 août 2012 relatifs à l'organisation du contrôle médical de l'aptitude à la conduite ;

VU l'arrêté portant agrément du médecin Pierre LARESCHE en date du 26 septembre 2016 ;

Considérant que l'intéressé répond aux conditions fixées par l'article 6 de l'arrêté ministériel du 31 juillet 2012 susmentionné pour le renouvellement de l'agrément ;

Sur proposition du Secrétaire Général de la Préfecture du Doubs ;

ARRETE:

Article 1 : L'agrément du Docteur Pierre LARESCHE pour exercer le contrôle médical de l'aptitude à la conduite est renouvelé.

Article 2 : Cet agrément est valable jusqu'à l'atteinte de la limite d'âge réglementaire, soit jusqu'au 9 août 2026.

Article 3 : Le Secrétaire Général est chargé de l'exécution du présent arrêté dont un exemplaire sera notifié au médecin Pierre LARESCHE, et publié au recueil des actes administratifs, et copie adressée au Conseil Départemental de l'Ordre des Médecins.

Direction de la Citoyenneté et des Libertés
Bureau de la Réglementation Générale et des Elections
Missions de proximité

Article 4 : Le présent arrêté peut être contesté dans les deux mois suivant sa publication :

- soit par voie de recours gracieux formé auprès de M. le Préfet du Doubs ;
- soit par voie de recours hiérarchique formé auprès de Monsieur le Ministre de l'Intérieur ;
- soit par voie de recours contentieux déposé devant le Tribunal Administratif de Besançon, 30 rue Charles Nodier, 25000 Besançon. Le tribunal administratif peut être saisi par l'application informatique « Télérecours citoyens » accessible par le site Internet www.telerecours.fr.

Pour le Préfet et par délégation,
Le Secrétaire Général



Philippe PORTAL

Préfecture du Doubs

25-2022-12-16-00001

Arrêté portant renouvellement d agrément
d un médecin chargé du contrôle médical de
l'aptitude à la conduite - Dr PERROT Jean-Michel

Besançon, le 16 DEC. 2022

**Arrêté n°
portant renouvellement d'agrément d'un médecin chargé du
contrôle médical de l'aptitude à la conduite**

Le Préfet du Doubs,
Chevalier de la Légion d'Honneur
Chevalier de l'Ordre National du Mérite

VU le code de la route, notamment ses articles L. 223-5, L. 224-14, R. 224-21, R. 224-22 et R. 226-1 à R. 226-4 ;

VU le décret du 17 juillet 2012 relatif au contrôle médical de l'aptitude à la conduite ;

VU le décret du 23 juin 2021 portant nomination de M. Jean-François COLOMBET, Préfet du Doubs ;

VU l'arrêté n° 25-2022-07-25-0001 du 25 juillet 2022 portant délégation de signature à M. Philippe PORTAL, Secrétaire Général de la Préfecture du Doubs ;

VU l'arrêté du Ministre de l'Intérieur du 31 juillet 2012, modifié par l'arrêté du 28 mars 2022, et la circulaire du 3 août 2012 relatifs à l'organisation du contrôle médical de l'aptitude à la conduite ;

VU l'arrêté portant agrément du médecin Jean-Michel PERROT en date du 26 septembre 2016 ;

Considérant que l'intéressé répond aux conditions fixées par l'article 6 de l'arrêté ministériel du 31 juillet 2012 susmentionné pour le renouvellement de l'agrément ;

Sur proposition du Secrétaire Général de la Préfecture du Doubs ;

ARRETE:

Article 1 : L'agrément du Docteur Jean-Michel PERROT pour exercer le contrôle médical de l'aptitude à la conduite est renouvelé.

Article 2 : Cet agrément est valable pour une durée de 5 ans à compter de la publication du présent arrêté.

Article 3 : Le Secrétaire Général est chargé de l'exécution du présent arrêté dont un exemplaire sera notifié au médecin Jean-Michel PERROT, et publié au recueil des actes administratifs, et copie adressée au Conseil Départemental de l'Ordre des Médecins.

Direction de la Citoyenneté et des Libertés
Bureau de la Réglementation Générale et des Elections
Missions de proximité

Article 4 : Le présent arrêté peut être contesté dans les deux mois suivant sa publication :

- soit par voie de recours gracieux formé auprès de M. le Préfet du Doubs ;
- soit par voie de recours hiérarchique formé auprès de Monsieur le Ministre de l'Intérieur ;
- soit par voie de recours contentieux déposé devant le Tribunal Administratif de Besançon, 30 rue Charles Nodier, 25000 Besançon. Le tribunal administratif peut être saisi par l'application informatique « Télérecours citoyens » accessible par le site Internet www.telerecours.fr.

Pour le Préfet et par délégation,
Le Secrétaire Général



Philippe PORTAL

Préfecture du Doubs

25-2022-12-15-00002

Etudes préalables zone "Aux
Tartres"-Autorisation de pénétrer sur les
parcelles privées-Serre les Sapins



ARRETE N° 25-2022-

**ETUDES PREALABLES A L'URBANISATION DE LA ZONE 2AU « AUX TARTRES »
AUTORISATION DE PÉNÉTRER SUR LES PARCELLES PRIVÉES
COMMUNE DE SERRE-LES-SAPINS**

VU la loi du 29 décembre 1892 modifiée sur les dommages causés à la propriété privée par l'exécution de travaux publics, et notamment son article 3 ;

VU la loi du 6 juillet 1943 modifiée relative à l'exécution des travaux géodésiques et cadastraux, à la conservation des signaux, bornes et repères ;

VU la loi n° 2015-991 du 7 août 2015 portant nouvelle organisation territoriale de la République

VU le décret du 23 juin 2021 portant nomination de M. Jean-François COLOMBET, Préfet du Doubs ;

VU l'arrêté n° 25-2022-07-25-0001 du 25 juillet 2022 portant délégation de signature à M. Philippe PORTAL, Secrétaire Général de la Préfecture du Doubs ;

VU la délibération du 7 juillet 2020 du conseil municipal de Serre-les-Sapins autorisant le Maire de la commune à solliciter des bureaux d'études en vue d'aménager la zone dite « Aux Tartres » ;

VU la délibération du 21 juin 2022 du conseil municipal de Serre-les-Sapins autorisant le Maire à lancer toutes les études pré-opérationnelles nécessaires à l'urbanisation de la zone 2AU Sud d'une superficie de 3,8 ha pour répondre aux besoins de logements et créer un maillage avec la ZAC des Epenottes – Champs-François ;

VU la demande de Monsieur le Maire de Serre-les-Sapins relative au projet d'urbanisation des parcelles cadastrées n° 374, n°322, n°26 et n°27, en date du 14 octobre 2022 ;

Considérant le projet d'aménagement et de développement durable de la commune de Serre-les-Sapins permettant la production de 18 logements par an;

Considérant la volonté de la commune de réaliser un maillage entre la ZAC existante et les quartiers plus anciens ;

SUR proposition du Secrétaire Général de la Préfecture du Doubs,

- A R R E T E -

Article 1er : Les agents de la commune de Serre-les-Sapins ou toute personne déléguée par elle sont autorisés à pénétrer dans les parcelles situées sur le territoire de la commune de Serre-les-Sapins listées dans les plans et états parcellaires annexés afin d'y réaliser les travaux ci-après :

- Sondages et travaux géotechniques.
- Travaux topographiques
- Diagnostics environnementaux

La durée d'occupation sera de 15 jours sur la période couverte par la présente autorisation.

L'accès aux parcelles se fera par La rue de la Velle au Chêne.

Article 2 : Les personnes désignées à l'article 1er ne pourront pénétrer sur les propriétés qu'après accomplissement des formalités prescrites par la loi du 29 décembre 1892, et notamment de celles prévoyant, en ce qui concerne les propriétés closes, la notification de cet arrêté, **au moins cinq jours avant le commencement des travaux, au propriétaire, ou en son absence, au gardien de la propriété.**

Article 3 : Toutes les dispositions prévues par la loi du 29 décembre 1892 s'appliqueront à l'occasion de la mise en œuvre de la présente autorisation.

Article 4 : La présente autorisation est valable **un an** à compter de la date du présent arrêté; elle devra toutefois recevoir un commencement d'exécution, sous peine de péremption, **dans un délai de 6 mois.**

Article 5 : La présente autorisation sera publiée et affichée en mairie de Serre-les-Sapins **au moins dix jours avant le début d'exécution des travaux** ; elle sera présentée à toute réquisition.

Article 6 : Le Secrétaire Général de la Préfecture du Doubs et le président de GBM sont chargés, chacun en ce qui le concerne, de l'exécution du présent arrêté qui sera publié au recueil des actes administratifs de la Préfecture du Doubs et dont copie sera transmise au maire de Serre-les-Sapins.

Besançon, le

Le Préfet, par délégation,
Le Secrétaire Général,

Philippe PORTAL

LISTE DES PARCELLES ET PROPRIETAIRES

| SECTION | N° | LIEUDIT | SURFACE en m ² | COMMUNE | PROPRIETAIRES |
|---------|-----|-------------|------------------------------|------------------|--|
| ZD | 374 | Aux tartres | 3 0324 | Serre Les Sapins | <p align="center">Indivision CORNE</p> <p>M Corne Jean- 14 Rue Des Tilleroyes 25770 Serre Les Sapins</p> <p>MME Corne 26 Rue De La Republique 73200 Albertville</p> <p>Mme Corne Marie-Odile 2 Rue De Longefonte 25770 Serre Les Sapins</p> |
| ZD 322 | 322 | Aux tartres | 5 279 | Serre Les Sapins | <p>Poncet Emile 2 chemin de Neleny 25770 Serre Les Sapins</p> |
| ZD | 26 | Aux tartres | 1 4600 | Serre Les Sapins | <p>Courtois Jean-Claude Le Chalet 30 Chemin du Sanatorium 25000 Besancon</p> |
| ZD | 27 | Aux tartres | <u>1860</u> | Serre Les Sapins | <p align="center">Indivision Baverel</p> <p>Mr Comte Gabriel 15 Rue Saint Christophe 25770 Serre Les Sapins</p> <p>Mr Baverel Bernard 1B Rue Du Docteur Colard 25000 Besancon</p> <p>Mr Baverel Elisabeth 11 Rue De La Felie 25770 Franois</p> <p>Mr Baverel Jean-Louis 28 Rue Des Arenes 39100 Dole</p> <p>Mme Baverel Jeannine 52C Rue Des Fluttas Agasses 25000 Besancon</p> <p>M Baverel Michel 14 Rue Monge 21800 Chevigny-Saint-Sauveur</p> |

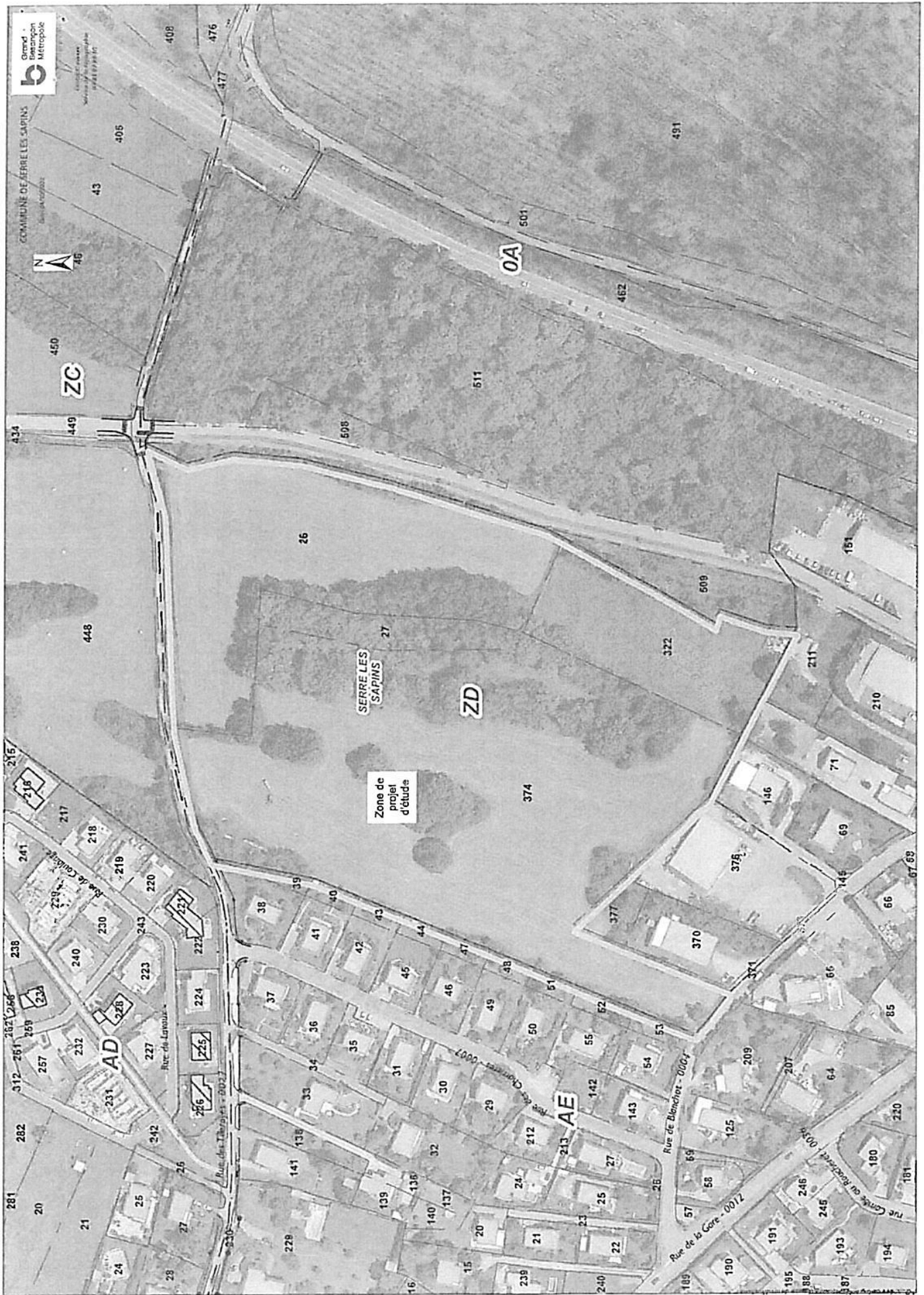

Préfecture du Doubs

25-2022-12-15-00004

Services de presse habilités à insérer les
annonces judiciaires et légales en 2023



**PRÉFET
DU DOUBS**

*Liberté
Égalité
Fraternité*

**Direction de la Citoyenneté et des Libertés
Bureau de la Réglementation Générale et des Elections**

ARRETE N° 25-2022-12-

Liste des publications de presse et services de presse en ligne habilités à insérer les annonces judiciaires et légales dans le département du Doubs pour l'année 2023

Le Préfet du doubs
Chevalier de la Légion d'Honneur
Chevalier de l'Ordre National du Mérite

- VU** la loi n°55-4 du 4 janvier 1955 modifiée concernant les annonces judiciaires et légales ;
- VU** la loi 86-897 du 1er août 1986 portant réforme du régime juridique de la presse ;
- VU** la loi n° 2012-387 du 22 mars 2012 relative à la simplification du droit et à l'allègement des démarches administratives;
- VU** la loi n° 2015-433 du 17 avril 2015 portant diverses dispositions tendant à la modernisation du secteur de la presse,
- VU** le décret 2009-1340 du 29 octobre 2009 pris pour l'application de l'article 1er de la loi n°86-897 du 1er août 1986 portant réforme du régime juridique de la presse ;
- VU** le décret n°2012-1547 du 28 décembre 2012 modifié relatif à l'insertion des annonces judiciaires légales portant sur les sociétés et fonds de commerce dans une base de données numérique centrale ;
- VU** le décret n°2022-1393 du 31 octobre 2022 modifiant le décret n°2019-1216 du 21 novembre 2019 relatif aux annonces judiciaires et légales ;
- VU** le décret du 23 juin 2021 portant nomination de M. Jean-François COLOMBET, Préfet du Doubs ;
- VU** l'arrêté n° 25-2022-07-25-0001 du 25 juillet 2022 portant délégation de signature à M. Philippe PORTAL, Secrétaire Général de la Préfecture du Doubs ;
- VU** les demandes d'inscription des services de presse en ligne ou publications de presse à figurer sur la liste des services habilités à publier les annonces judiciaires et légales, présentées par leur directeur ou leur représentant ;
- VU** les justificatifs fournis à l'appui ;

CONSIDERANT que les publications citées répondent aux critères fixés par les textes ;

SUR proposition du Secrétaire Général de la Préfecture du Doubs ;

- A R R E T E -

Article 1er : Au cours de l'année 2023, les annonces judiciaires et légales exigées par la loi et les décrets seront insérées dans l'un des services de presse suivants :

- Presse écrite:

> **L'Est Républicain** Rue Théophraste Renaudot - 54185 HEILLECOURT CEDEX

> **La Terre de Chez Nous** 130 bis, rue de Belfort – 25021 BESANCON CEDEX

-Services de presse en ligne

> **L'Est Républicain** Rue Théophraste Renaudot - 54185 HEILLECOURT CEDEX

> **MaCommune.info** 11 rue Gambetta - 25000 BESANCON

Article 2 : L'habilitation accordée par le présent arrêté pourra être retirée si le journal en ligne habilité à publier des annonces judiciaires et légales ne remplit plus, en cours d'année, les conditions exigées par la loi et ses textes d'application

Article 3 : Le présent arrêté peut fait l'objet d'un recours gracieux devant le Préfet du Doubs dans un délai de 2 mois suivant sa notification ou d'un recours contentieux devant le Tribunal Administratif de Besançon dans les 2 mois suivant sa notification ou le rejet du recours gracieux. Le Tribunal Administratif peut être saisi par l'application informatique « Telerecours citoyens » accessible par le site Internet www.telerecours.fr.

Article 4 : Le Secrétaire Général de la Préfecture du Doubs est chargé de l'exécution du présent arrêté qui sera inséré au recueil des actes administratifs et notifié aux directeurs des journaux mentionnés à l'article 1er. Il sera adressé aux Sous-Préfets de Montbéliard et Pontarlier, au Premier Président de la Cour d'Appel de Besançon, ainsi qu'au Président de la chambre des notaires et au Bâtonnier de l'Ordre des Avocats.

Besançon, le 15 décembre 2022

Le préfet,

Pour le Préfet
Le Secrétaire Général,

Philippe PORTAL

Préfecture du Doubs

25-2022-12-13-00007

Arrêté portant agrément domiciliaire à la SARL
BSS Entreprises



Arrêté n° 25-2022-

portant agrément à la SARL « BSS Entreprises » en qualité d'entreprise fournissant une domiciliation juridique à des personnes physiques ou morales immatriculées au registre du commerce et des sociétés ou au répertoire des métiers

**Le préfet du Doubs,
Chevalier de la Légion d'Honneur,
Chevalier de l'Ordre National du Mérite,**

Vu la directive 2005/60/CE du parlement et du Conseil du 26 octobre 2005 relative à la prévention de l'utilisation du système financier aux fins de blanchiment de capitaux et de financement du terrorisme ;

Vu la directive 2006/70/CE de la Commission portant mesures de mise en œuvre de la directive 2005/60/CE du Parlement européen et du Conseil pour ce qui concerne la définition des personnes politiquement exposées et les conditions techniques de l'application d'obligations simplifiées de vigilance à l'égard de la clientèle ainsi que de l'exemption au motif d'une activité financière exercée à titre occasionnel ou à une échelle très limitée

Vu le Code du commerce, notamment ses articles L.123-11-2 à L.123-11-8 et R. 123-166-1 et R. 123-171 ;

Vu le code monétaire et financier , notamment ses articles L.561-37 à L 561-44 ;

Vu l'ordonnance n° 2009-104 du 30 janvier 2009 modifiée relative à la prévention de l'utilisation du système financier aux fins de blanchiment de capitaux et de financement du terrorisme, notamment ses articles 9 et 20 ;

Vu le décret n° 2004-374 du 29 avril 2004 modifié relatif aux pouvoirs des préfets, à l'organisation et à l'action des services de l'État dans les régions et départements ;

Vu le décret n° 2009-1535 du 10 décembre 2009 définissant les modalités de contrôle du respect des obligations relatives à la lutte contre le blanchiment de capitaux et le financement du terrorisme par les personnes mentionnées aux 8°, 9° et 15 ° de l'article L.561-2 du code monétaire et financier et relatif à la commission nationale des sanctions (articles R. 561-43 à R.561-50 du code monétaire et financier) ;

Vu le décret n° 2009-1695 du 30 décembre 2009 relatif à l'agrément des domiciliataires d'entreprise soumises, à immatriculation au registre du commerce et des sociétés ou au répertoire des métiers (articles R.123-166-1 à R.123-166-5 du code du commerce) ;

Vu la circulaire NOR IOCA1007023C du 11 mars 2010 du ministère de l'intérieur, de l'outre mer et des collectivités territoriales relative aux conditions d'agrément des entreprises fournissant une domiciliation juridique ;

Vu la demande présentée par Monsieur Julien VUILLECARD, sollicitant le renouvellement de l'agrément de la SARL dénommée « **BSS Entreprises** » pour ses locaux situés : 27 rue de Châtillon – 25480 ECOLE VALENTIN ;

en qualité d'entreprise fournissant une domiciliation juridique à des personnes physiques ou morales inscrites au registre du commerce et des sociétés ou au répertoire des métiers.

Considérant que la demande satisfait aux obligations imposées par la loi et que ses dirigeants présentent une honorabilité et une aptitude conformes aux attentes exigées des entreprises intervenant dans le secteur économique et financier ;

Sur proposition du Secrétaire Général de la préfecture du Doubs ;

A R R E T E

Article 1^{er} : La société dénommée « **BSS Entreprises** » est agréée en qualité d'entreprise fournissant une domiciliation juridique à des personnes physiques ou morales inscrites au registre du commerce et des sociétés ou au répertoire des métiers pour ses locaux sis : **27 rue de Châtillon – 25480 ECOLE VALENTIN.**

Article 2 : L'agrément est délivré pour une durée de **six ans** à compter du 27 janvier 2023.

Article 3 : Le numéro d'agrément est : **2022/AEFDJ/25/006**

Article 4 : Tout changement important dans l'activité, l'installation, l'organisation ou la direction de la société « **BSS Entreprises** », notamment la création d'un ou plusieurs établissements secondaires doit être porté à la connaissance de M. le Préfet dans un délai de 2 mois à compter de la modification intervenue.

Article 5 : Le présent agrément pourra être suspendu pour une durée de six mois au plus ou retiré par M. le Préfet lorsque l'entreprise de domiciliation ne remplit plus les conditions prévues au II de l'article L. 123-11-3 (incompatibilités) ou n'a pas effectué la déclaration prévue à l'article R. 123-166-4 (changement de situation).

Article 6 : Le présent agrément pourra être suspendu en cas de saisine et dans l'attente de la décision de la Commission nationale des sanctions instituée par l'article L 561-38 du code monétaire et financier.

Article 7 : cet arrêté peut faire l'objet d'un recours dans un délai de 2 mois à compter de sa notification.

Article 8 : Le Secrétaire Général de la préfecture du Doubs est chargé de l'exécution du présent arrêté qui sera publié au recueil des actes administratifs.

Besançon, le **13 DEC. 2022**

Le Préfet
Pour le Préfet
Le Secrétaire Général

Philippe PORTAL

Préfecture du Doubs

25-2022-12-16-00004

NOMINIS ANALYSE D'IMPACT Modification
adresse siège social



**PRÉFET
DU DOUBS**

*Liberté
Égalité
Fraternité*

**Direction de la coordination interministérielle
et des collectivités territoriales**

Arrêté n°

du

**portant modification de l'adresse du siège social du CABINET NOMINIS,
habilité sous le n°25-2019-10-29-08
en application du III de l'article L752-6 du code de commerce
(analyse d'impact dans le cadre des procédures
de demande d'autorisation d'exploitation commerciale)**

Le préfet du Doubs
Chevalier de la Légion d'Honneur
Chevalier de l'Ordre National du Mérite

- VU** le code de commerce et notamment ses articles L752-6 et R752-6-1 à R752-6-3;
- VU** le décret n° 2004-374 du 29 avril 2004 modifié relatif aux pouvoirs des préfets à l'organisation et à l'action des services de l'État dans les régions et départements ;
- VU** l'arrêté préfectoral n°25-2022-07-25-0001 du 25 juillet 2022, portant délégation de signature à M. Philippe PORTAL, secrétaire général de la Préfecture du Doubs ;
- VU** l'arrêté préfectoral n° 25-2019-10-29-008 du 29 octobre 2019 portant habilitation du CABINET NOMINIS pour l'analyse d'impact dans le cadre des procédures de demande d'autorisation d'exploitation commerciale ;
- VU** la demande du 1^{er} décembre 2022 du CABINET NOMINIS de modification de l'adresse de son siège social ;
- SUR** proposition du secrétaire général de la préfecture du Doubs ;

ARRÊTE

Article 1 :

L'article 1 de l'arrêté préfectoral n° 25-2019-10-29-08 est modifié comme suit : le CABINET NOMINIS est domicilié 2 rue Louis de Broglie 56000 VANNES. Le reste sans changement.

8 bis rue Charles Nodier
25035 BESANÇON Cedex

1/2

Article 2 :

Le secrétaire général de la préfecture du Doubs est chargé de l'exécution du présent arrêté, qui sera notifié au demandeur, publié au recueil des actes administratifs de la préfecture du Doubs et dont copie sera adressée au directeur départemental des territoires du Doubs.

Besançon, le 16 DEC. 2022

Pour le préfet et par délégation
Le secrétaire général

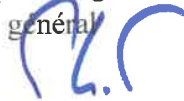

Philippe PORTAL

Sous-préfecture de Pontarlier

25-2022-12-15-00007

Arrêté accordant la médaille d'honneur agricole
à l'occasion de la promotion du 1er janvier 2023



**PRÉFET
DU DOUBS**

*Liberté
Égalité
Fraternité*

Sous-Préfecture de Pontarlier

ARRÊTÉ n° _____ du _____
accordant la médaille d'honneur agricole à l'occasion de la promotion du 1er janvier 2023

Le Préfet du Doubs
Chevalier de la Légion d'Honneur
Chevalier de l'ordre national du mérite

- VU** le décret du 17 juin 1890 instituant la médaille d'honneur agricole ;
- VU** le décret 84-1110 du 11 décembre 1984 modifié relatif à l'attribution de la médaille d'honneur agricole ;
- VU** l'arrêté du 11 décembre 1984 autorisant les préfets, à décerner les médailles d'honneur agricoles ;
- VU** le décret du 23 juin 2021 portant nomination de M. Jean-François COLOMBET, Préfet du Doubs ;
- VU** le décret du 6 septembre 2021 portant nomination de M. Philippe PORTAL, administrateur général détaché en qualité de sous-préfet hors classe, secrétaire général de la préfecture du Doubs ;
- VU** le décret du 14 juin 2022 portant nomination de M. Nicolas ONIMUS, sous-préfet hors classe, sous-préfet de Pontarlier ;

À l'occasion de la promotion du 1er janvier 2023 ;

Sur proposition de Monsieur le Sous-Préfet de l'arrondissement de Pontarlier ;

ARRÊTE

Article 1^{er} : La médaille d'honneur agricole ARGENT est décernée à :

- Monsieur BALMER Hugues

Chargé de mission performance industrielle, EUROSERUM, PORT-SUR-SAONE

- Madame BERTHAUX Anne

Analyste qualifiée, CREDIT AGRICOLE MUTUEL DE FRANCHE COMTE, BESANCON

69, rue de la République – BP 249
25 304 PONTARLIER Cedex
Tél : 03 81 39 81 39

1/5

- **Monsieur BEZZA Yassine**
Employé de banque, CREDIT AGRICOLE MUTUEL DE FRANCHE COMTE, BESANCON

- **Madame CHOLLET Aurélie**
Conseillère commerciale agricole, CREDIT AGRICOLE MUTUEL DE FRANCHE COMTE, BESANCON

- **Madame DE OLIVEIRA Nadège**
Assistante d'encadrement, ETABLISSEMENT DE L'ELEVAGE DE FRANCHE-COMTE, BESANCON

- **Madame DROZ-VINCENT Jacqueline**
Assistante conseillère, CREDIT AGRICOLE MUTUEL DE FRANCHE COMTE, BESANCON

- **Madame DUBIEZ Francine**
Responsable déléguée, CREDIT AGRICOLE MUTUEL DE FRANCHE COMTE, BESANCON

- **Monsieur KOCEIR Mehdi**
Directeur délégué de pôle d'agences bancaires, CREDIT AGRICOLE MUTUEL DE FRANCHE COMTE, BESANCON

- **Madame MONNOT Charline**
Employée de banque, CREDIT AGRICOLE MUTUEL DE FRANCHE COMTE, BESANCON

- **Madame PAUTOT Catherine**
Conseillère bancaire, CREDIT AGRICOLE MUTUEL DE FRANCHE COMTE, BESANCON

- **Madame PEGEOT Karine**
Assistante technique, ETABLISSEMENT DE L'ELEVAGE DE FRANCHE-COMTE, BESANCON

- Madame SUBERT Magali

Chargée d'activité, CREDIT AGRICOLE MUTUEL DE FRANCHE COMTE, BESANCON

Article 2 : La médaille d'honneur agricole Vermeil est décernée à :

- Madame BORNE Laurence

Conseillère commerciale particuliers, CAISSE REGIONALE D ASSURANCES MUTUELLES AGRICOLES DU GRAND EST, SCHILTIGHEIM

- Monsieur DARBON Didier

Directeur de secteur d'activité, CREDIT AGRICOLE MUTUEL DE FRANCHE COMTE, BESANCON

- Madame EME-PARISOT Lydie

Employée de banque, CREDIT AGRICOLE MUTUEL DE FRANCHE COMTE, BESANCON

- Madame PAUTOT Catherine

Conseillère bancaire, CREDIT AGRICOLE MUTUEL DE FRANCHE COMTE, BESANCON

- Madame TEILLARD Marie-France

Conseillère commerciale, CAISSE REGIONALE D ASSURANCES MUTUELLES AGRICOLES DU GRAND EST, SCHILTIGHEIM

Article 3 : La médaille d'honneur agricole OR est décernée à :

- Madame BRICCOLA Dominique

Conseillère prescription immobilière, CREDIT AGRICOLE MUTUEL DE FRANCHE COMTE, BESANCON

- Monsieur DARBON Didier

Directeur de secteur d'activité, CREDIT AGRICOLE MUTUEL DE FRANCHE COMTE, BESANCON

- Monsieur FAUVERGUE Pascal

Cadre bancaire, CREDIT AGRICOLE MUTUEL DE FRANCHE COMTE, BESANCON

- Madame LEDENTU Béatrice

Employée de banque, CREDIT AGRICOLE MUTUEL DE FRANCHE COMTE, BESANCON

- Monsieur MALCUIT Christophe

Conducteur de véhicule, COOPERATIVE AGRICOLE TERRE COMTOISE,
CHEMAUDIN ET VAUX

- Monsieur PETITJEAN Eric

Conducteur de véhicule, COOPERATIVE AGRICOLE TERRE COMTOISE,
CHEMAUDIN ET VAUX

- Monsieur TIROLE Denis

Conseiller technico commercial, COOPERATIVE AGRICOLE TERRE COMTOISE,
CHEMAUDIN ET VAUX

- Monsieur VIENNET Jean-Marc

Responsable de zone, COOPERATIVE AGRICOLE TERRE COMTOISE, CHEMAUDIN
ET VAUX

Article 4 : La médaille d'honneur agricole GRAND OR est décernée à :

- Madame MOTTE Laurence

Chargée d'activité organisation, CREDIT AGRICOLE MUTUEL DE FRANCHE COMTE,
BESANCON

- Monsieur PENZES Eric

Directeur agence, CREDIT AGRICOLE MUTUEL DE FRANCHE COMTE, BESANCON

Article 5 : Le présent arrêté peut faire l'objet d'un recours auprès du tribunal administratif de Besançon, 30 rue Charles Nodier – 25044 Besançon Cedex 3 dans un délai de deux mois à compter de sa publication. Le tribunal administratif peut être saisi par l'application informatique « Télérecours citoyens » accessible par le site Internet www.telerecours.fr

Article 6 : Monsieur le Secrétaire Général et Monsieur le Sous-Préfet de l'arrondissement de Pontarlier sont chargés, chacun en ce qui le concerne, de l'exécution du présent arrêté qui sera inséré au recueil des actes administratifs de la préfecture.

Fait à Besançon, le

Le Préfet,

Jean-François COLOMBET

Sous-préfecture de Pontarlier

25-2022-12-15-00006

Arrêté accordant la médaille d'honneur du
travail à l'occasion de la promotion du 1er janvier
2023



**PRÉFET
DU DOUBS**

*Liberté
Égalité
Fraternité*

Sous-Préfecture de Pontarlier

ARRÊTÉ n° _____ du _____
accordant la médaille d'honneur du Travail à l'occasion de la promotion du 1er janvier 2023

Le Préfet du Doubs
Chevalier de la Légion d'Honneur
Chevalier de l'ordre national du mérite

- VU** le décret 48-852 du 15 mai 1948 modifié instituant la médaille d'honneur du travail ;
- VU** le décret 57-107 du 14 janvier 1957 relatif à la médaille d'honneur du travail ;
- VU** le décret 74-229 du 6 mars 1974 de M. le Ministre du Travail, de l'emploi et de la population ;
- VU** le décret n°75-864 du 11 septembre 1975 de M. le Ministre du Travail ;
- VU** le décret 84-591 du 4 juillet 1984 modifié par les décrets 2000-1015 du 17 octobre 2000 et 2007-1746 du 12 décembre 2007 ;
- VU** l'arrêté du 7 février 1957 de M. le Secrétaire d'État au Travail et à la Sécurité Sociale ;
- VU** l'arrêté du 29 juillet 1975 de M. le Ministre du Travail ;
- VU** l'arrêté du 17 juillet 1984 portant délégation de pouvoirs aux préfets pour l'attribution de la médaille d'honneur du travail ;
- VU** le décret du 23 juin 2021 portant nomination de M. Jean-François COLOMBET, Préfet du Doubs ;
- VU** le décret du 6 septembre 2021 portant nomination de M. Philippe PORTAL, administrateur général détaché en qualité de sous-préfet hors classe, secrétaire général de la préfecture du Doubs ;
- VU** le décret du 14 juin 2022 portant nomination de M. Nicolas ONIMUS, sous-préfet hors classe, sous-préfet de Pontarlier ;

Sur proposition de Monsieur le Sous-Préfet de l'arrondissement de Pontarlier ;

ARRÊTE

Article 1^{er} : La médaille d'honneur du travail ARGENT est décernée à :

- Madame AÏAD Nadia
Employée de restauration, DELISAVEURS, ÉTUPES.

69, rue de la République – BP 249
25 304 PONTARLIER Cedex
Tél : 03 81 39 81 39

1/74

- **Madame AK Fatma**
Chargée de clientèle, SAS NEDEY MONTBELIARD, MONTBELIARD.
- **Monsieur ALBA Fabrice**
Ingénieur - cadre, PSA AUTOMOBILES SA, SOCHAUX.
- **Monsieur ALLEMAND Stève**
Conseiller financier, BANQUE POPULAIRE BOURGOGNE FRANCHE-COMTE,
BESANCON.
- **Monsieur ANDRE Nathanaël**
Technicien industriel, APERAM STAINLESS PRECISION, PONT-DE-ROIDE-
VERMONDANS.
- **Madame ANTUNÈS-PIRÈS Sabrina**
Pharmacienne responsable relations institutionnelles, PHARMAT, MONTPELLIER.
- **Madame ARBELOT Christelle**
Technicienne de prestations, CAISSE PRIMAIRE D ASSURANCE MALADIE DU
DOUBS, MONTBELIARD.
- **Madame AUBRY Marie-Hélène**
Comptable conseil, AGC ALLIANCE COMTOISE, POLIGNY.
- **Madame AUBRY Virginie**
Coordinatrice magasin, COLRUYT RETAIL FRANCE, ARCEY.
- **Monsieur AZMANI Noredine**
Ouvrier esat, FONDATION PLURIEL, BESANCON.
- **Madame BALLET Nadia**
Référente prestations, CAISSE PRIMAIRE D ASSURANCE MALADIE DU DOUBS,
BESANCON.
- **Madame BANCEL Nadine**
Assistante technique, ELIAD, BESANCON.
- **Madame BATTAGLIA Céline**
Responsable d'unité, PSA AUTOMOBILES SA, POISSY.

- **Madame BAVEREL Audrey**
Technicienne de laboratoire, LABORATOIRES DE PROXIMITE ASSOCIES,
BESANCON.
- **Madame BEAUFILS Véronique**
Monitrice atelier, FONDATION PLURIEL, BESANCON.
- **Monsieur BEAUPRETRE Francois**
Ouvrier ea, FONDATION PLURIEL, BESANCON.
- **Madame BEBBER Stéphanie**
Secrétaire technique, NEOLIA, MONTBELIARD.
- **Monsieur BECHTELLAH Abdelkrim**
Conducteur receveur, MARFINA PAYS DE MONTBELIARD, VOUEAUCOURT.
- **Monsieur BERNARD Olivier**
Ingénieur-cadre, STELLANTIS N.V, POISSY.
- **Monsieur BERNER Vincent**
Magasinier maintenance, TRECIA, ETUPES.
- **Monsieur BETSCH André**
Électricien, ELECTRICITE INDUSTRIELLE DE L'EST, ETUPES.
- **Monsieur BIDAINE Alexandre**
Conseiller des ventes, SAPA, PONTARLIER.
- **Monsieur BILLION Marc**
Responsable domaine observation, EMFOR BOURGOGNE FRANCHE-COMTE,
BESANCON.
- **Madame BILLOT Christine**
Maîtresse de maison, ASSOCIATION DE GESTION DE L'IME DU GRAND
BESANCON, BESANCON.
- **Madame BINET Chantal**
Agente de service hospitalier, ASS LES SALINS DE BREGILLE, BESANCON.
- **Monsieur BLONDEAU Anthony**
Responsable bureau d'études, MARCEAU, DOUBS.

- **Monsieur BLOYON Sébastien**
Chargé d'intervention, AGENCE EAU RHONE MEDITERRANEE ET CORSE,
BESANCON.
- **Madame BOHIN Sabine**
Collaboratrice comptable, DE GESTION ET DE COMPTABILITE DES CHIRURGIENS
DENTISTES ET DES PROFESSIONS DE SANTE DU GRAND EST, BELFORT.
- **Monsieur BOILEAU Cyril**
Ingénieur, PSA AUTOMOBILES SA, POISSY.
- **Monsieur BOILLOT Thierry**
Ingénieur assurance qualité fournisseurs, SAFRAN ELECTRONICS & DEFENSE
COCKPIT SOLUTIONS, BESANCON.
- **Monsieur BOLE Denis**
Technicien agencement marketing, MANTION, BESANÇON.
- **Madame BONIS Céline**
Auxiliaire de vie sociale, ELIAD CHAPRAIS, BESANCON.
- **Monsieur BONNOT Stéphane**
Responsable ciblage et pilotage commercial, BANQUE POPULAIRE BOURGOGNE
FRANCHE-COMTE, BESANCON.
- **Monsieur BORNAND Jean-Luc**
Comptable, ANDREOLI PATRICK, BESANCON.
- **Madame BOSCHI Christine**
Technicienne d'étude, PSA AUTOMOBILES SA, SOCHAUX.
- **Madame BOUCHIKHI Soraya**
Assistante dentaire qualifiée, FLUSIN PIERRE, BESANCON.
- **Monsieur BOUDEBZA Mohamed**
Directeur des opérations, COEURDOR SOC, MAICHE.
- **Monsieur BOULDJA Said**
Opérateur de production, TRECIA, ETUPES.
- **Madame BOURDIN Anne-Laure**
Agente de production, FONDATION PLURIEL, BESANCON.

- **Madame BOURDIN-GRITTI Aline**
Conseillère des ventes, SAPA, PONTARLIER.
- **Monsieur BOURDIN Olivier**
Peintre confirmé, SAPA, PONTARLIER.
- **Madame BOURLAT Christelle**
Opératrice de production, STREIT MECANIQUE, PAYS-DE-CLERVAL.
- **Madame BOURQUIN Laurence**
Psychologue du travail, POLE EMPLOI, DIJON.
- **Monsieur BOURQUIN Vincent**
Responsable ilot, ZURFLUH FELLER, NOIREFONTAINE.
- **Monsieur BRANGEAT Nicolas**
Mécanicien assistant clientèle, SOC TOURISTIQUE THERMALE LA MOUILLERE,
BESANÇON.
- **Monsieur BRIOT Christian**
Afficheur maîtrise, CLEAR CHANNEL FRANCE, ARGIESANS.
- **Madame BRISCHOUX Sandra**
Animatrice commerciale, CAISSE FEDERALE DE CREDIT MUTUEL SOCIETE A
MISSION (APPLICATION LOI PACTE), STRASBOURG.
- **Monsieur BRISSON Guillaume**
Ingénieur, LISI AUTOMOTIVE, DELLE.
- **Monsieur BROCARD Christophe**
Technicien, COTEB ENTREPRISES, THISE.
- **Madame BROCARD Emmanuelle**
Ouvrière esat, FONDATION PLURIEL, BESANCON.
- **Monsieur BRUYÈRE Jérôme**
Ouvrier, PSA AUTOMOBILES SA, SOCHAUX.
- **Monsieur BUCHMANN Bertrand**
Responsable logistique, CGR PMPC, BOUSSIERES.

- **Monsieur BUGNON Emmanuel**
Ouvrier paysagiste, CHABOD CLOTURES ESPACES VERTS, ARC-SOUS-MONTENOT.
- **Monsieur BURGY Christophe**
Ouvrier esat, FONDATION PLURIEL, BESANCON.
- **Madame BURNEL Valérie**
Assistante, BANQUE DE FRANCE, PARIS 1.
- **Madame BUTTEFEY Marie-Josèphe**
Conseillère en financement et accession, PROJIMMO CONSEIL, MONTBELIARD.
- **Monsieur CABRERA Frédéric**
Assistant technique, PSA AUTOMOBILES SA, SOCHAUX.
- **Madame CACCAMO Valérie**
V.R.P., GROUPE PIERRE LE GOFF NORD-EST, JOUY-AUX-ARCHES.
- **Monsieur CAILLET Nicolas**
Comptable, MASNADA DIAMANT INDUSTRIE, BESANCON.
- **Madame CAMOZZI Stéphanie**
Mandataire judiciaire à la protection des majeurs, UNION DES ASSOC FAMILIALES, BELFORT.
- **Madame CANZIAN Emily**
Cheffe de projet informatique, STELLANTIS N.V, .
- **Monsieur CARLIER Dimitri**
Ouvrier esat, FONDATION PLURIEL, BESANCON.
- **Monsieur CARRARA Frédéric**
Agent de sécurité incendie, SECURITAS FRANCE SARL, ETUPES.
- **Madame CARTIER Régine**
Agente de production, COEURDOR SOC, MAICHE.
- **Monsieur CARUSO François**
Gestionnaire de prestations, ACORIS, NANCY.
- **Madame CATTET Sylvie**
Ouvrière esat, FONDATION PLURIEL, BESANCON.

- **Monsieur CHAHCHAH Mounir**
Ouvrier esat, FONDATION PLURIEL, BESANCON.
- **Madame CHAILLET Corinne**
Gestionnaire de paie, AGC ALLIANCE COMTOISE, POLIGNY.
- **Madame CHAMPELAY Candy**
Employée de banque, BANQUE POPULAIRE BOURGOGNE FRANCHE-COMTE,
BESANCON.
- **Monsieur CHARVET Sylvain**
Responsable commercial, DISTRIBUTION CASINO FRANCE, SAINT-ETIENNE.
- **Madame CHASSAGNARD Julie**
Comptable, COEURDOR SOC, MAICHE.
- **Monsieur CHATELAIN Nicolas**
Automaticien, STREIT TECHNICAL CENTER, PAYS-DE-CLERVAL.
- **Monsieur CHIBANE Rachid**
Approvisionnement, CGR PMPC, BOUSSIERES.
- **Madame CHIPEAUX Karine**
Hôtesse de caisse, CORA, ANDELNANS.
- **Madame CHOLLEY Pamela**
Monitrice d'atelier, FONDATION PLURIEL, BESANCON.
- **Madame CHOPARD Fernanda**
Monteuse/démonteuse/contrôleuse, COEURDOR SOC, MAICHE.
- **Madame CHOPARD Mireille**
Collaboratrice de paie, SA COGES, MONTBELIARD.
- **Madame CHOUGNY Marie-Noelle**
Cheffe cuisinière, ASSOCIATION DE GESTION DE L'IME DU GRAND BESANCON,
BESANCON.
- **Madame CICCHINELLI Catherine**
Chargée d'opérations, OFFICE PUBLIC DE L'HABITAT DU TERRITOIRE DE
BELFORT, BELFORT.

- **Madame CLAUDIO Nadine**
Technicienne immobilier / expertise chez les notaires, RACLE ET COLIN ASSOCIES
-SOCIETE CIVILE PROFESSIONNELLE TITULAIRE D'UN OFFICE NOTARIAL,
BESANCON.
- **Monsieur CLAVEL Cédric**
Cadre, PSA AUTOMOBILES SA, SOCHAUX.
- **Monsieur CLOT Pascal**
Ingénieur, LISI AUTOMOTIVE FORMER, DELLE.
- **Monsieur COLARD Frédéric**
Agent de maîtrise production, NESTLE FRANCE, PONTARLIER.
- **Madame COLIN Gaëlle**
Conductrice d'opérations, NEOLIA, MONTBELIARD.
- **Monsieur COLLIN Lionel**
Responsable bureau d'études, MANTION, BESANÇON.
- **Monsieur COLNOT David**
Mécanicien polyvalent, MARCEAU, DOUBS.
- **Monsieur COMBASSON Bruno**
Contrôleur de sécurité, CARSAT BOURGOGNE ET FRANCHE COMTE, DIJON.
- **Monsieur COMBEAU Loïc**
Aide chimiste, INOVYN FRANCE, TAVAUX.
- **Madame COMTE Valérie**
Agente de fabrication, GURTNER, PONTARLIER.
- **Monsieur CONSTANTIN Frederic**
Plongeur, ELIOR ENTREPRISES, BESANÇON.
- **Monsieur CONSTANT Jean-Marc**
Chef d'équipe, SARP-OSIS SUD EST, VAULX-EN-VELIN.
- **Monsieur CORDIER Jannick**
Mécanicien service rapide, SAPA, PONTARLIER.
- **Monsieur CORDIER Yohan**
Responsable bureau étude moteur, PEUGEOT MOTOCYCLES, MANDEURE.

- **Monsieur CORNEILLE Christophe**
Régleur, ZURFLUH FELLER, AUTECHAUX-ROIDE.
- **Monsieur CORNIANI Benjamin**
Ouvrier, PSA AUTOMOBILES SA, SOCHAUX.
- **Madame COTTET Nadine**
Agente d'entretien, MASNADA DIAMANT INDUSTRIE, BESANCON.
- **Madame COULON Virginie**
Gestionnaire de paie, NEXITY LAMY, BESANCON.
- **Monsieur COURTIN Vincent**
Technicien étude, PSA AUTOMOBILES SA, SOCHAUX.
- **Madame COUTURIER Maryline**
Secrétaire - aide comptable, MARCEAU, DOUBS.
- **Monsieur COUZINIÉ Sébastien**
Architecte soubassement plateforme véhicule emp2, PSA AUTOMOBILES SA, SOCHAUX.
- **Monsieur COVITA ALVES Antoine**
Régleur sur presse, DECELECT, SAINT-VIT.
- **Madame COVITA ALVES Maria de Lurdes**
Agente polyvalente, DECELECT, SAINT-VIT.
- **Monsieur CRELIER Damien**
Conseiller en clientèle, MAAF ASSURANCES SA, AUDINCOURT.
- **Madame CRETON Stephanie**
Ouvrière esat, FONDATION PLURIEL, BESANCON.
- **Madame CUCHEROUSSET Séverine**
Technicienne, APERAM STAINLESS PRECISION, PONT-DE-ROIDE-VERMONDANS.
- **Monsieur CULTET Stéphane**
Consultant, ASSOCIATION POUR L'EMPLOI DES CADRES, BESANCON.
- **Monsieur CUNY Sylvain**
Technicien de maintenance, ZURFLUH FELLER, NOIREFONTAINE.

- **Monsieur DACHAUD Xavier**
Délégué technico-commercial, RECTICEL SAS, TRILPORT.
- **Madame DAGUENET Claudine**
Responsable régionale, FRESENIUS MEDICAL CARE FRANCE, FRESNES.
- **Madame DALLEMAGNE Pascale**
Orthophoniste, FONDATION PLURIEL, BESANCON.
- **Monsieur DA SILVA MOREIRA David**
Directeur d'agence, BANQUE POPULAIRE BOURGOGNE FRANCHE-COMTE,
BESANCON.
- **Monsieur DAVID Laurent**
Expert engineering tools and methods development, LEONI WIRING SYSTEMS
FRANCE, MONTIGNY-LE-BRETONNEUX.
- **Madame DAVID Sylvie**
Secrétaire chargée de la gestion des honoraires, SCM IMAGERIE MEDICALE DEUX
PRINCESSES, BESANCON.
- **Monsieur DAVID-ULMANN Xavier**
Gardien d'immeubles, NEOLIA, MONTBELIARD.
- **Monsieur DE CARVALHO Olivier**
Ouvrier, PSA AUTOMOBILES SA, POISSY.
- **Madame DECOT Sophie**
Ingénieure/cadre, PSA AUTOMOBILES SA, SOCHAUX.
- **Madame DECOURCIERE Laure**
Pilote métier pft, DISTRIBUTION CASINO FRANCE, SAINT-ETIENNE.
- **Monsieur DELAVELLE Mickaël**
Technicien maintenance électricité, FABRIQUE FOURNITURES DE BONNETAGE,
VILLERS-LE-LAC.
- **Monsieur DELAY Laurent**
Responsable du pôle compétence m3, LISI AUTOMOTIVE, DELLE.
- **Madame D'EMILIO Rita**
Ouvrière esat, FONDATION PLURIEL, BESANCON.

- **Monsieur DENARIAZ Jean-Philippe**
Moniteur d'atelier, FONDATION PLURIEL, BESANCON.
- **Monsieur DENISET Alain-Marc**
Conducteur pulpeur, PAPETERIE DE MANDEURE, MANDEURE.
- **Madame DE RIEMAECKER Elodie**
Educatrice spécialisée, FONDATION PLURIEL, BESANCON.
- **Monsieur DERVIEUX Nicolas**
Ouvrier EA, FONDATION PLURIEL, BESANCON.
- **Monsieur DESCHÈRE Damien**
Ingénieur, GE STEAM POWER SYSTEMS, BOULOGNE-BILLANCOURT.
- **Monsieur DESRAT Christophe**
Opérateur polyvalent, PSA AUTOMOBILES SA, SOCHAUX.
- **Madame DETRIE Emilie**
Cadre bancaire, CAISSE CREDIT MUTUEL PONT-ROIDE ISLE-DOU, PONT-DE-ROIDE-VERMONDANS.
- **Madame DEVENAT Sabine**
Chargée d'affaire professionnelle, CAISSE DE CREDIT MUTUEL DE PONTARLIER, DOUBS.
- **Madame DEVILLERS Claudine**
Pilote agente de fabrication polyvalente, COEURDOR SOC, MAICHE.
- **Madame DEYA Isabelle**
Educatrice spécialisée, ASS LES SALINS DE BREGILLE, BESANCON.
- **Monsieur DJERFA Patrice**
Technicien méthodes, SAFRAN ELECTRONICS & DEFENSE COCKPIT SOLUTIONS, BESANCON.
- **Monsieur DONEY Olivier**
Responsable d'exploitation de réseaux d'eau potable, SOCIETE DE DISTRIBUTION GAZ ET EAUX, MAMIROLLE.
- **Monsieur DORNIER Alexandre**
Responsable des achats, MARCEAU, DOUBS.

- **Monsieur DOUGOUD Vincent**
Conducteur de travaux, GROUP ENTREPRENEURS BATIM T P, MONTBELIARD.
- **Madame DRUART Anciane**
Conseillère clientèle, BANQUE POPULAIRE BOURGOGNE FRANCHE-COMTE,
BESANCON.
- **Madame DUFOUR Marie**
Ingénieure-cadre, PSA AUTOMOBILES SA, SOCHAUX.
- **Madame DURBIC Angélique**
Chargée d'affaires entreprises, BANQUE CIC EST, STRASBOURG.
- **Monsieur DUSSOUILLEZ David**
Technicien mécanique, SAPA, PONTARLIER.
- **Monsieur ECK Rémi**
Gestionnaire, PSA AUTOMOBILES SA, POISSY.
- **Monsieur EL BOUANANI Nasser**
Moniteur, PSA AUTOMOBILES SA, SOCHAUX.
- **Monsieur EL BOUAYADI Samih**
Procurement manager, ALSTOM TRANSPORT SA, SAINT-OUEN-SUR-SEINE.
- **Monsieur EL FADILI Adibe**
Maintenancier, PSA AUTOMOBILES SA, SOCHAUX.
- **Monsieur EL HADADI Soliman**
Ouvrier esat, FONDATION PLURIEL, BESANCON.
- **Monsieur EL MANSOURI Mounir**
Conducteur receveur, MARFINA PAYS DE MONTBELIARD, VOUJEAUCOURT.
- **Madame EME Nathalie**
Opératrice de production, STREIT MECANIQUE, PAYS-DE-CLERVAL.
- **Monsieur ERARD Jean-François**
Maintenancier process, PSA AUTOMOBILES SA, POISSY.
- **Monsieur ERASLAN Atay**
Ouvrier EA, FONDATION PLURIEL, BESANCON.

- **Madame FAEDDA Sabrina**
Contrôleuse assistante qualité, COEURDOR SOC, MAMIROLLE.
- **Monsieur FAHY Laurent**
Ouvrier EA, FONDATION PLURIEL, BESANCON.
- **Madame FAIHY Delphine**
Cheffe de service, COLRUYT RETAIL FRANCE, ROCHEFORT-SUR-NENON.
- **Madame FAIVRE Doïna**
Directrice d'agence, CAISSE D'EPARGNE ET DE PREVOYANCE DE BOURGOGNE FRANCHE-COMTE, BESANCON.
- **Monsieur FAÏZ Driss**
Responsable de résidence, ADOMA, DIJON.
- **Madame FALIERES Magali**
Educatrice spécialisée, FONDATION PLURIEL, BESANCON.
- **Madame FERNIOT Cécile**
Directrice financière, COMITE FRANCECLAT, BESANCON.
- **Monsieur FERREIRA Sébastien**
Educateur spécialisé, FONDATION PLURIEL, BESANCON.
- **Madame FETTOUH Sandrine**
Ouvrière esat, FONDATION PLURIEL, BESANCON.
- **Madame FICHTER Evelyne**
Formaliste, SCP GILLES JUILLARD, PASCAL FERRY, ANNE NADLER, STEPHANIE BERTRAND ET MELANIE THOUVENOT-FAGEOT, AUDINCOURT.
- **Madame FILISETTI Nathalie**
Technicienne appro stock, COEURDOR SOC, MAICHE.
- **Madame FLAGET Cécile**
Psychologue, DE SAUVEGARDE DE L ENFANT A L ADULTE NORD FRANCHE COMTE, BAVILLIERS.
- **Monsieur FOLTRAN Emmanuel**
Technicien bureau d'études, ALCYM., SAONE.

- **Madame FORGET Amélie**
Conseillère clientèle, CAISSE DE CREDIT MUTUEL BESANCON UNION,
BESANCON.
- **Madame FOURCADE Cecile**
Directrice adjointe, ADOMA, BESANÇON.
- **Monsieur FOURMOND Bruno**
Ingénieur, PSA AUTOMOBILES SA, POISSY.
- **Monsieur FRACCALAGLIO Laurent**
Conducteur receveur, MARFINA PAYS DE MONTBELIARD, VOUJEAUCOURT.
- **Monsieur FUMEY Laurent**
Recherche et développement, GAIFFE PARTICIPATIONS, LA CLUSE-ET-MIJOUX.
- **Monsieur GAGELIN Jeremie**
Responsable commercial, CAISSE DE CREDIT MUTUEL GRAND BESANCON
OUEST, BESANCON.
- **Monsieur GAGNEPAIN Alexandre**
Chargé d'affaires, MARCEAU, DOUBS.
- **Monsieur GECER Halil**
Technicien qualité, SOMICA SOC, BESANCON.
- **Monsieur GELLNER Benoît**
Employé de banque chargé d'affaires, CREDIT COOPERATIF, NANTERRE.
- **Madame GENEVOIS Danielle**
Agente entretien, STREIT TECHNICAL CENTER, PAYS-DE-CLERVAL.
- **Monsieur GEORGE Patrick**
Chef boucher, SORUDIP, PONT-DE-ROIDE-VERMONDANS.
- **Monsieur GHAZI Faycel**
Directeur médico-social, ASSOCIATION PAPILLONS BLANCS EN CHAMPAGNE,
MARDEUIL.
- **Monsieur GILLET Guillaume**
Ingénieur-cadre, PSA AUTOMOBILES SA, SOCHAUX.

- **Monsieur GLAINE Eddy**
Agent maintenance cycle, MARFINA PAYS DE MONTBELIARD, VOUEAUCOURT.
- **Monsieur GLEIZE Frédéric**
Technicien, PEUGEOT CITROEN SOCHAUX SNC, SOCHAUX.
- **Monsieur GOHEL André**
Conducteur machine, MANTION, BESANÇON.
- **Monsieur GOMOT Jérôme**
Technicien réseau, SOCIETE DE DISTRIBUTION GAZ ET EAUX, MAMIROLLE.
- **Monsieur GONCALVES Alexandre**
Educateur spécialisé, FONDATION PLURIEL, BESANCON.
- **Madame GOUHENANT Estelle**
Conseillère d'entreprise et chargée de développement, AGC ALLIANCE COMTOISE, POLIGNY.
- **Monsieur GRANDPERRIN Christophe**
Agent de maitrise, FRANCHE COMTE ASSAINISSEMENT, BESANCON.
- **Monsieur GRANDPERRIN David**
Technicien méthodes, FONDATION PLURIEL, BESANCON.
- **Monsieur GUALDI Christian**
Cariste, PSA AUTOMOBILES SA, SOCHAUX.
- **Madame GUENAT Marielle**
Laborantine qualité et prod, COEURDOR SOC, MAICHE.
- **Monsieur GUILLAS Vincent**
Ingénieur, PSA AUTOMOBILES SA, SOCHAUX.
- **Madame GUILLAUME Béatrice**
Monteuse/démonteuse/contrôleuse, COEURDOR SOC, MAICHE.
- **Monsieur GUINCHARD Yoan**
Responsable logistique, ETABLISSEMENTS BURDIN BOSSERT, BESANCON.
- **Madame HAFFNER Francine**
Ouvrière, PSA AUTOMOBILES SA, SOCHAUX.

- **Madame HAILLANT Marina**
Comptable, SOCIETE D'EXPERTISE COMPTABLE DU CABINET CORDIER,
AUDINCOURT.
- **Madame HESSAS Françoise**
Assistante administrative, COEURDOR SOC, MAICHE.
- **Monsieur HIMER Hicham**
Responsable commercial respiratoire, AMS 25, MAMIROLLE.
- **Madame HODZIC Elisabeth**
Chargée de clientèle particuliers, BANQUE CIC EST, STRASBOURG.
- **Monsieur HOUSER Thierry**
Vendeur conseil, CIBOMAT, LE RUSSEY.
- **Monsieur IMAHO Jean Sébastien**
Conducteur receveur, MARFINA PAYS DE MONTBELIARD, VOUJEAUCOURT.
- **Monsieur INNOCENTI Franck**
Pilote études véhicules, PEUGEOT MOTOCYCLES, MANDEURE.
- **Madame JACQUEMIN Elodie**
Chargée accompagnement collaborateurs et paie, BANQUE POPULAIRE
BOURGOGNE FRANCHE-COMTE, BESANCON.
- **Monsieur JACQUES Bruno**
Ingénieur-cadre, PSA AUTOMOBILES SA, SOCHAUX.
- **Monsieur JACQUOT Pascal**
Responsable d'atelier, MARCEAU, DOUBS.
- **Monsieur JAILLON Jean-Christophe**
Intégrateur technique d'exploitation, PSA AUTOMOBILES SA, SOCHAUX.
- **Madame JEAN Aurélie**
Cheffe de groupe, SOC FIDUCIAIRE NATIO EXPERTISE COMPTABLE,
COURBEVOIE.
- **Madame JEANDENANT Magalie**
Ouvrière esat, FONDATION PLURIEL, BESANCON.

- **Monsieur JEANGEORGES Fabrice**
Ingénieur automobiles, PSA AUTOMOBILES SA, POISSY.
- **Monsieur JEANNIER Raphaël**
Ouvrier esat, FONDATION PLURIEL, BESANCON.
- **Madame JOBERT Martine**
Ouvrière, PSA AUTOMOBILES SA, SOCHAUX.
- **Monsieur JOFFIN José**
Opérateur polyvalent uep montage ouvrier, PEUGEOT CITROEN SOCHAUX SNC,
SOCHAUX.
- **Madame JOFFIN Letitia**
Conductrice machine, FRESARD COMPOSANTS, CHARQUEMONT.
- **Madame JOSI Sandrine**
Agente administrative, COMITE DEPART OLYMPIQUE ET SPORTIF, BELFORT.
- **Monsieur KEBAILI Abdelhamid**
Technicien courrier, CAISSE PRIMAIRE D ASSURANCE MALADIE DU DOUBS,
MONTBELIARD.
- **Monsieur KETFI Salim**
Maçon, ALBIZZATI PERE ET FILS, DANJOUTIN.
- **Monsieur KLINGUER Guillaume**
Responsable maintenance, BOUVARD ALINA INDUSTRIE, DOLE.
- **Monsieur KOÇAMAN Halil**
Moniteur des ventes écureuil vie, CAISSE D'EPARGNE ET DE PREVOYANCE DE
BOURGOGNE FRANCHE-COMTE, ECOLE-VALENTIN.
- **Monsieur KORNER David**
Technicien qualité, LISI AUTOMOTIVE FORMER, MELISEY.
- **Monsieur KUHLM Fabrice**
Enseignant en CFA, ASS GESTION CENTRE FORMATION APPRENTIS,
BESANCON.
- **Monsieur KURT Alpaslan**
Ouvrier, PSA AUTOMOBILES SA, POISSY.

- **Madame KURT Aysel**
Comptable, PEUGEOT MOTOCYCLES, MANDEURE.
- **Monsieur LACHHAB Mustapha**
Technicien méthodes, FONDATION PLURIEL, BESANCON.
- **Madame LACOSTE Emmanuelle**
Educatrice spécialisée, FONDATION PLURIEL, BESANCON.
- **Monsieur LADIER Patrick**
Ingénieur en chef de classe exceptionnelle, GROUPE HOSPITALIER DE LA HAUTE-SAONE, VESOUL.
- **Monsieur LAGACHE Stéphane**
Coordinateur d'atelier, FONDATION PLURIEL, BESANCON.
- **Monsieur LAMBERT Jean-Luc**
Agent de broyage, PROFIALIS, PAYS-DE-CLERVAL.
- **Monsieur LAMY Jean-Philippe**
Ingénieur, PSA AUTOMOBILES SA, SOCHAUX.
- **Madame LAPORTE Sylvie**
Agente de service, ASS LES SALINS DE BREGILLE, BESANCON.
- **Madame LAURET Sabrina**
Adjointe de direction, ANIMATION TOURISTIQUE CULTURELLE COMMERCIALE DU CANTON D ORNANS, ORNANS.
- **Madame LECLERC Aurore**
Responsable commerciale, CAISSE DE CREDIT MUTUEL MANDEURE VALENTIGNEY, MANDEURE.
- **Monsieur LE GUILLOU Olivier**
Ingénieur, PSA AUTOMOBILES SA, SOCHAUX.
- **Monsieur LEJEUNE Damien**
Opérateur de production, STREIT MECANIQUE, PAYS-DE-CLERVAL.
- **Madame LEROUX Martine**
Assistante, ORGANISME POUR LA PREVENTION ET LA SANTE AU TRAVAIL, PONTARLIER.

- **Monsieur LEROY André**
Responsable d'agence, SAINT GOBAIN WEBER FRANCE, MÉRIGNAC.
- **Monsieur LESNIAK Christophe**
Ingénieur, LISI, GRANDVILLARS.
- **Monsieur LOUVET Alexandre**
Technicien de traitement, SOCIETE DE DISTRIBUTION GAZ ET EAUX, MAMIROLLE.
- **Monsieur LURATI Olivier**
Agent détraitement, COEURDOR SOC, MAICHE.
- **Madame LUU Kim**
Ouvrière, COEURDOR SOC, MAMIROLLE.
- **Monsieur MAGNIN Cyril**
Responsable ingénierie industrielle, SAFRAN ELECTRONICS & DEFENSE COCKPIT SOLUTIONS, BESANCON.
- **Madame MAILLOT Angélique**
Ouvrière esat, FONDATION PLURIEL, BESANCON.
- **Monsieur MAITROT Olivier**
Ingénieur-cadre, PSA AUTOMOBILES SA, SOCHAUX.
- **Monsieur MALLET Sylvain**
Chargé d'études, BANQUE POPULAIRE BOURGOGNE FRANCHE-COMTE, DIJON.
- **Madame MANIERE Catherine**
Gestionnaire du recouvrement, UNION POUR LE RECOUVREMENT DES COTISATIONS SOCIALES DE FRANCHE COMTE, ECOLE-VALENTIN.
- **Madame MARCHAL Catherine**
Employée, OFFICE DE TOURISME SYNDICAT INITIATIVE, BESANCON.
- **Madame MARCONI Sylvie**
Employée commerciale, CORA, ANDELNANS.
- **Madame MARGUIER Nadine**
Conseillère pôle service, DARTY GRAND EST, MONTBELIARD.
- **Madame MARGUIER Sylviane**
Préparatrice en pharmacie, PHARMACIE DU DRUGEON, HOUTAUD.

- **Monsieur MARMIER Alain**
Technicien qualité, GURTNER, PONTARLIER.
- **Madame MARQUES DA ROCHA Lydie**
Chargée de clientèle, KPMG, PONTARLIER.
- **Madame MARQUES Fatima**
Responsable atelier, COEURDOR SOC, MAICHE.
- **Monsieur MARSOT Jean-Marie**
Polisseur, COEURDOR SOC, MAICHE.
- **Madame MATHELIN Laurence**
Coiffeuse, CECCHINI YOLANDE, BESANCON.
- **Monsieur MATIVAUD Micaël**
Commercial sédentaire, DC PLASTIQUES, DECINES-CHARPIEU.
- **Monsieur MEKKI Samir**
Ouvrier esat, FONDATION PLURIEL, BESANCON.
- **Monsieur MESNIER Sebastien**
Ingénieur concepteur, LISI AUTOMOTIVE FORMER, DELLE.
- **Monsieur MEUNIER André**
Responsable de rayon, LEROY MERLIN FRANCE, LEZENNES.
- **Madame MILLOT Stéphanie**
Conseillère en location et gestion, ROLLAT IMMOBILIER, EXINCOURT.
- **Monsieur MOARIB Hilal**
Régleur animateur, TRECIA, ETUPES.
- **Madame MOLARD Isabelle**
Attachée commerciale, CREDIT MUTUEL AMENAGEMENT FONCIER, BESANCON.
- **Monsieur MOLLIARD Hervé**
Opérateur, SARP-OSIS SUD EST, MANDEURE.
- **Monsieur MOMCILOVIC Victor**
Ouvrier, PSA AUTOMOBILES SA, SOCHAUX.

- **Madame MONNIER Virginie**
Assistante technique, ELIAD, BESANCON.
- **Madame MONOD Nadège**
Cadre technique, FONDATION PLURIEL, BESANCON.
- **Monsieur MOREAU Sébastien**
Responsable atelier, MECANIQUE BAUMOISE DE PRECISION, AUTECHAUX.
- **Monsieur MOREL Alain**
Responsable qualité fournisseur, GURTNER, PONTARLIER.
- **Monsieur MORIN Eric**
Ingénieur-cadre, PSA AUTOMOBILES SA, SOCHAUX.
- **Madame MOUILLEBOUCHE Catherine**
Psychologue, HOSPITALIERE DE BOURGOGNE FRANCHE COMTE, VESOUL.
- **Monsieur MOYSE Raphaël**
Coordinateur peugeot rapide, SAPA, SALINS-LES-BAINS.
- **Madame NARDIN Manon**
Secrétaire, SOCIETE IMMOBILIERE SOCHALIENNE, SOCHAUX.
- **Monsieur NGARESSE Jonas**
Accompagnant éducatif et social de nuit, FONDATION PLURIEL, BESANCON.
- **Monsieur NICOLIER Romuald**
Chargé d'affaires, MARCEAU, DOUBS.
- **Monsieur NIEBEL Nicolas**
Chef de secteur, FRANKE-FRANCE, CHAMBLY.
- **Monsieur NIKOLLAJ Marash**
Conducteur moyens industriels, PSA AUTOMOBILES SA, SOCHAUX.
- **Madame NUTA Florence**
Magasinière, FONDATION PLURIEL, BESANCON.
- **Madame ODOT Céline**
Ouvrière esat, FONDATION PLURIEL, BESANCON.

- **Madame ORDINAIRE Céline**
Responsable planification-organisation-pilotage, GMF ASSURANCES, LEVALLOIS-PERRET.
- **Madame ORDINAIRE Mylène**
Responsable du service achats et marchés, OFFICE PUBLIC DE L'HABITAT DU DEPARTEMENT DU DOUBS, BESANCON.
- **Monsieur OUDOT Alain**
Tailleur, FABRIQUE FOURNITURES DE BONNETAGE, VILLERS-LE-LAC.
- **Monsieur OZGUNEL Fatih**
Ouvrier esat, FONDATION PLURIEL, BESANCON.
- **Monsieur PAGNOT Lionel**
Responsable ventes, ELECTRO PONT, PONTARLIER.
- **Monsieur PANNARD Mickaël**
Manager service local, VEOLIA EAU - COMPAGNIE GENERALE DES EAUX, METZ.
- **Madame PAUL Sandrine**
Psychologue, FONDATION ARC EN CIEL, PONT D'HERY.
- **Monsieur PEREIRA Guillaume**
Agent des eaux, VEOLIA EAU - COMPAGNIE GENERALE DES EAUX, METZ.
- **Monsieur PEREZ Nicolas**
Ingénieur-cadre, PSA AUTOMOBILES SA, SOCHAUX.
- **Madame PERNET Sylvie**
Comptable, ANDREOLI PATRICK, BESANCON.
- **Madame PERRUCHE Régine**
Magasinière, SAFRAN ELECTRONICS & DEFENSE COCKPIT SOLUTIONS, BESANCON.
- **Monsieur PERSEVAL Cyril**
Animateur produit ferrage, PSA AUTOMOBILES SA, SOCHAUX.
- **Madame PETIT Véronique**
Educatrice spécialisée, FONDATION PLURIEL, BESANCON.

- **Monsieur PIERRE Laurent**
Moniteur d'atelier 2ème classe, FONDATION PLURIEL, BESANCON.
- **Monsieur PLEK Eric**
Expéditionnaire, SNDR EVOLUTION, BESANCON.
- **Madame POISOT Nathalie**
Directrice pôle-emploi Morteau, POLE EMPLOI, MORTEAU.
- **Madame PRIEUR Françoise**
Cheffe comptable, ASSOCIATION DE GESTION DE L'IME DU GRAND BESANCON,
BESANCON.
- **Madame RABI Fatiha**
Agente hôtelière spécialisée, HOSPITALIERE DE BOURGOGNE FRANCHE COMTE,
MONTBELIARD.
- **Madame RABOLIN Christelle**
Coiffeuse, HAIR VITAL, MACON.
- **Monsieur RACIC Jovan**
Responsable d'équipe, SPIE CITYNETWORKS, SAINT-DENIS.
- **Madame RACLE Laurence**
Secrétaire, SAPA, PONTARLIER.
- **Monsieur RAMELET Stéphane**
Photographe publicitaire, COLRUYT RETAIL FRANCE, ROCHEFORT-SUR-NENON.
- **Monsieur RANKOVIC Sasa**
Opérateur essai turbine à gaz, GE ENERGY PRODUCTS FRANCE SNC, BELFORT.
- **Monsieur RATTONI Sylvain**
Technicien calcul, LISI AUTOMOTIVE, GRANDVILLARS.
- **Madame REGNIER Ghislaine**
Employée de restauration, NEWREST RESTAURATION, LEVIER.
- **Monsieur REGNIER Stéphane**
Moniteur d'atelier, FONDATION PLURIEL, BESANCON.
- **Monsieur REMY Julien**
Ingénieur industriel, PSA AUTOMOBILES SA, SOCHAUX.

- **Monsieur REVERTE Manuel**
Boucher vendeur, COLRUYT RETAIL FRANCE, ARCEY.
- **Madame RICARD Anne-Laure**
Employée polyvalente, SOCIETE DU JOURNAL L'EST REPUBLICAIN, BESANCON.
- **Madame RICUPERO Corinne**
Employée de banque, BANQUE POPULAIRE BOURGOGNE FRANCHE-COMTE,
BESANCON.
- **Madame RIZVANCEVIC Edisa**
Ouvrière, PSA AUTOMOBILES SA, SOCHAUX.
- **Monsieur ROBERT Benoit**
Responsable commercial, CREDIT MUTUEL ENSEIGNANT FRANCHE COMTE,
BESANCON.
- **Monsieur ROBIN Yoni**
Ouvrier esat, FONDATION PLURIEL, BESANCON.
- **Madame ROCHA Marie**
Aide soignante, HOSPITALIERE DE BOURGOGNE FRANCHE COMTE,
MONTBELIARD.
- **Madame ROCHON Sabrina**
Responsable ressources humaines, SAFRAN ELECTRONICS & DEFENSE COCKPIT
SOLUTIONS, BESANCON.
- **Madame RODARI Céline**
Comptable, CAISSE PRIMAIRE D ASSURANCE MALADIE DU DOUBS, BESANCON.
- **Madame RODRIGUEZ Sylviane**
Conductrice d'installation, ZURFLUH FELLER, NOIREFONTAINE.
- **Madame RODRIGUEZ VEGA Alina**
Manutentionnaire cariste, PAPETERIE DE MANDEURE, MANDEURE.
- **Madame ROUSSEY Patricia**
Standardiste - hôtesse d'accueil, COEURDOR SOC, MAICHE.
- **Monsieur RUCHET Jérôme**
Educateur technique spécialisé, FONDATION PLURIEL, BESANCON.

- **Monsieur RUEFFLY Jérôme**
Monteur, ETABLISSEMENTS G. CERF, AUTECHAUX-ROIDE.
- **Monsieur RUFFIER Christophe**
Technicien de maintenance, FACEL, SAINT-HIPPOLYTE.
- **Madame SAHRAOUI Fatima**
Infirmière, HOSPITALIERE DE BOURGOGNE FRANCHE COMTE, VESOUL.
- **Monsieur SAILLARD David**
Magasinier vendeur, SAPA, PONTARLIER.
- **Monsieur SAILLET Nicolas**
Monteur moule, TRECIA, ETUPES.
- **Monsieur SALHI Khalid**
Chef de service éducatif, ASS LES SALINS DE BREGILLE, BESANCON.
- **Madame SAMPITÉ Valérie**
Coordinatrice, ECONOCOM INFOGERANCE SYSTEMES, ENTZHEIM.
- **Madame SANCEY Nadine**
Secrétaire, COEURDOR SOC, MAICHE.
- **Monsieur SANCEY-RICHARD Fabien**
Chef de groupe, FABRIQUE FOURNITURES DE BONNETAGE, VILLERS-LE-LAC.
- **Monsieur SANDOZ David**
Cadre chargé d'affaires, CEGELEC FRANCHE-COMTE, ALLENJOIE.
- **Madame SAN Khemary**
Gestionnaire clientèle, CAISSE D'EPARGNE ET DE PREVOYANCE DE BOURGOGNE FRANCHE-COMTE, BELFORT.
- **Monsieur SANSEIGNE Gérald**
Responsable automatisme, KNAUF CEILING SOLUTIONS SAS, PONTARLIER.
- **Madame SAULNIER Armelle**
Secrétaire, SCP GILLES JUILLARD, PASCAL FERRY, ANNE NADLER, STEPHANIE BERTRAND ET MELANIE THOUVENOT-FAGEOT, AUDINCOURT.

- **Monsieur SAULNIER Yannick**
Directeur agence grand public, BANQUE CIC EST, STRASBOURG.
- **Madame SAURI Létizia**
Salariée, CAISSE DE CREDIT MUTUEL CHARMONT SOCHAUX, GRAND-CHARMONT.
- **Monsieur SCHITTECATTE Sébastien**
Chef de groupe, FABRIQUE FOURNITURES DE BONNETAGE, VILLERS-LE-LAC.
- **Monsieur SEBILLEAU David**
Gouverneur map, PAPETERIE DE MANDEURE, MANDEURE.
- **Monsieur SERGENT Christophe**
Responsable marketing, MANTION, BESANÇON.
- **Madame SERMIER Anne-Sophie**
Assistante administrative, SARP HYGIENE BATIMENT, NANTERRE.
- **Monsieur SERVELLE Mickaël**
Cadre méthodes, SAFRAN ELECTRONICS & DEFENSE, PARIS 15.
- **Monsieur SEUBE Jérémy**
Ouvrier, PSA AUTOMOBILES SA, SOCHAUX.
- **Madame SIMÉON Fabienne**
Ouvrière, DECELECT, SAINT-VIT.
- **Madame SIMON Elisabeth**
Assistante administrative, SARP-OSIS SUD EST, MANDEURE.
- **Monsieur SIMON Emmanuel**
Aide soignant, HOSPITALIERE DE BOURGOGNE FRANCHE COMTE, MONTBELIARD.
- **Madame SIMONIN Audrey**
Auxiliaire de vie sociale, SOLI-CITES AIDES AUDINCOURT BERGES, AUDINCOURT.
- **Madame SIMONIN Isabelle**
Contrôleuse, COEURDOR SOC, MAICHE.
- **Monsieur SOKOLOV Edouard**
Agent de fabrication, SOUCHIER BOULLET, HERICOURT.

- **Monsieur SOULLARD Fabrice**
Ouvrier esat, FONDATION PLURIEL, BESANCON.
- **Madame SPANI Audrey**
Employée de banque, BANQUE POPULAIRE BOURGOGNE FRANCHE-COMTE,
BESANCON.
- **Monsieur SPIGA Bruno**
Magasinier réceptionniste coordinateur inventaire, ALSTOM TRANSPORT SA,
ORNANS.
- **Monsieur SUBASI Kenan**
Ouvrier esat, FONDATION PLURIEL, BESANCON.
- **Monsieur SURDEZ Florent**
Ouvrier esat, FONDATION PLURIEL, BESANCON.
- **Monsieur TABIB Sidi**
Responsable magasin, COLRUYT RETAIL FRANCE, AVANNE-AVENEY.
- **Monsieur TARBOURIECH Nicolas**
Chef d'entreprise, SDEL MULHOUSE, BURNHAUPT-LE-HAUT.
- **Monsieur TARBY Olivier**
Ouvrier esat, FONDATION PLURIEL, BESANCON.
- **Monsieur THEVENOT Eric**
Technicien de maintenance, ETABLISSEMENTS G. CERF, AUTECHAUX-ROIDE.
- **Monsieur THIRY David**
Technicien, PSA AUTOMOBILES SA, SOCHAUX.
- **Madame TIROLE Catherine**
Monteuse/démonteuse, COEURDOR SOC, MAICHE.
- **Madame TOSI Laetitia**
Technicienne, APERAM STAINLESS PRECISION, PONT-DE-ROIDE-VERMONDANS.
- **Madame TOURNOUX Sylvie**
Responsable logistique, COEURDOR SOC, MAICHE.

- **Madame TREPARDOUX Sylvie**
Monitrice d'atelier, FONDATION PLURIEL, BESANCON.
- **Madame TURCQ Amélie**
Gestionnaire du recouvrement, UNION POUR LE RECOUVREMENT DES COTISATIONS SOCIALES DE FRANCHE COMTE, ECOLE-VALENTIN.
- **Madame TURK Anne-Laure**
Acheteuse, PSA AUTOMOBILES SA, SOCHAUX.
- **Monsieur UBBIALI Bruno**
Directeur, FONDATION PLURIEL, BESANCON.
- **Madame VADAM Annie**
Monitrice, PSA AUTOMOBILES SA, POISSY.
- **Monsieur VALION Florian**
Réfèrent technique décolletage, FABRIQUE FOURNITURES DE BONNETAGE, VILLERS-LE-LAC.
- **Madame VALLAR Katia**
Isolatrice, ALSTOM TRANSPORT SA, ORNANS.
- **Monsieur VALLET Gérald**
Cadre bancaire, BANQUE POPULAIRE BOURGOGNE FRANCHE-COMTE, BESANCON.
- **Monsieur VALNET Patrick**
Maçon - chef d'équipe, ETS BLANCHOT BERNARD, PAYS-DE-CLERVAL.
- **Madame VANDENBERG Valérie**
Ouvrière, COEURDOR SOC, MAICHE.
- **Monsieur VAN DEN BROECKE Cyril**
Employé de banque, CAISSE DE CREDIT MUTUEL DE MAICHE, MAICHE.
- **Madame VARESCON Ludivine**
Référente technique en comptabilité, CAISSE PRIMAIRE D ASSURANCE MALADIE DU DOUBS, BESANCON.
- **Madame VAVISOA AH PO Mariange**
Ouvrière polyvalente, COEURDOR SOC, MAICHE.

- **Monsieur VENDEVOGEL Alain**
Ouvrier, PSA AUTOMOBILES SA, SOCHAUX.
- **Monsieur VERNIER Philippe**
Responsable îlot, ZURFLUH FELLER, NOIREFONTAINE.
- **Monsieur VERNIER Sébastien**
Ouvrier, COEURDOR SOC, MAICHE.
- **Monsieur VESIN Didier**
Mécanicien, SARP-OSIS SUD EST, MANDEURE.
- **Madame VIEILLARD Julie**
Conseillère emploi, POLE EMPLOI, BESANCON.
- **Monsieur VIGNERON Gilles**
Responsable maintenance, ONYX EST, ETUPES.
- **Madame VIVOT Veronique**
Responsable service social, ANDREOLI PATRICK, BESANCON.
- **Madame VOURRON Christelle**
Technicienne logistique, CEGELEC FRANCHE-COMTE, ALLENJOIE.
- **Madame VUILLAUME Sylvie**
Comptable conseil, AGC ALLIANCE COMTOISE, POLIGNY.
- **Monsieur WASNER Jérôme**
Educateur technique spécialisé, FONDATION PLURIEL, ETUPES.
- **Monsieur WELE Amadou**
Conducteur receveur, REGIE DES TRANSPORTS DU TERRITOIRE DE BELFORT,
DANJOUTIN.
- **Madame YOUCEF Ralia**
Ouvrière, SIEDOUBS, MONTBELIARD.

Article 2 : La médaille d'honneur du travail VERMEIL est décernée à :

- **Monsieur AMARI Rachid**
Gap leader, TRECIA, ETUPES.

- **Monsieur ANDRÉ Pierre**
Cadre technique, PSA AUTOMOBILES SA, SOCHAUX.
- **Madame ASBERT Christelle**
Opératrice, ZURFLUH FELLER, NOIREFONTAINE.
- **Monsieur BAILLEUX Xavier**
Technicien d'essais, PSA AUTOMOBILES SA, SOCHAUX.
- **Monsieur BARBERET Jean-Michel**
Agent de maintenance polyvalent, FONDATION PLURIEL, BESANCON.
- **Monsieur BART Frédéric**
Ouvrier qualifié, ALSTOM TRANSPORT SA, ORNANS.
- **Monsieur BASTIEN Eric**
Cadre, PSA AUTOMOBILES SA, SOCHAUX.
- **Madame BATTAGLIA Nicole**
Employée commerciale et transformation, CORA, ANDELNANS.
- **Monsieur BEAUDOUIN Thierry**
Ingénieur-cadre, PSA AUTOMOBILES SA, SOCHAUX.
- **Monsieur BELLE Patrice**
Technicien, PSA AUTOMOBILES SA, SOCHAUX.
- **Monsieur BERGHE Thierry**
Moniteur d'atelier, FONDATION PLURIEL, BESANCON.
- **Monsieur BERTIN Daniel**
Ouvrier esat, FONDATION PLURIEL, BESANCON.
- **Monsieur BERTIN Herve**
Agent technique, PEUGEOT MOTOCYCLES, MANDEURE.
- **Monsieur BETSCH André**
Électricien, ELECTRICITE INDUSTRIELLE DE L'EST, ETUPES.
- **Monsieur BIDAINE Alexandre**
Conseiller des ventes, SAPA, PONTARLIER.

- **Madame BILLOT Christine**
Maîtresse de maison, ASSOCIATION DE GESTION DE L'IME DU GRAND BESANCON, BESANCON.
- **Madame BINET Chantal**
Agente de service hospitalier, ASS LES SALINS DE BREGILLE, BESANCON.
- **Madame BOISSEININ Frédérique**
Ouvrière esat, FONDATION PLURIEL, BESANCON.
- **Monsieur BOLE Denis**
Technicien agencement marketing, MANTION, BESANCON.
- **Madame BONFILS Aline**
Membre du comité de direction, SOC TOURISTIQUE THERMALE LA MOUILLERE, BESANCON.
- **Monsieur BONNET Christian**
Technicien, PSA AUTOMOBILES SA, SOCHAUX.
- **Madame BORDY Manuelle**
Contrôleuse qualité, CRYLA, BESANCON.
- **Monsieur BORNAND Jean-Luc**
Comptable, ANDREOLI PATRICK, BESANCON.
- **Monsieur BOSCHUNG Hervé**
Directeur adjoint, DE SAUVEGARDE DE L ENFANT A L ADULTE NORD FRANCHE COMTE, MONTBÉLIARD.
- **Madame BOUCHER Stéphanie**
Conseillère commerciale, LA MUTUELLE GENERALE, PARIS 13.
- **Monsieur BOURBIZA Habib Allah**
Ouvrier esat, FONDATION PLURIEL, BESANCON.
- **Monsieur BRANGET Herve**
Technicien d'atelier, STREIT TECHNICAL CENTER, PAYS-DE-CLERVAL.
- **Madame BRIVAL Laurence**
Responsable performance fournisseur, GE STEAM POWER SYSTEMS, CRAVANCHE.

- **Monsieur BROCARD Christophe**
Technicien, COTEB ENTREPRISES, THISE.
- **Monsieur BRUNOLD Etienne**
Cadre bancaire, CAISSE D'EPARGNE ET DE PREVOYANCE DE BOURGOGNE
FRANCHE-COMTE, DIJON.
- **Monsieur CABAUD Patrick**
Chef d'équipe, SOC NOISEENNE OUTILLAGE DE PRESSE SNOP, BESANCON.
- **Monsieur CABEZAS Pedro**
Convoyeur de fonds, LOOMIS FRANCE, BESANCON.
- **Madame CALAME Francine**
Technicienne d'études, PSA AUTOMOBILES SA, SOCHAUX.
- **Madame CALINON Corinne**
Employée de banque gestionnaire multi contrats, CAISSE D'EPARGNE ET DE
PREVOYANCE DE BOURGOGNE FRANCHE-COMTE, DIJON.
- **Monsieur CAMOS Eric**
Ouvrier, PSA AUTOMOBILES SA, SOCHAUX.
- **Monsieur CAREME François**
Ouvrier esat, FONDATION PLURIEL, BESANCON.
- **Madame CARTIER Régine**
Agente de production, COEURDOR SOC, MAICHE.
- **Madame CASTILLO-ARENAS Rose**
Manageuse niveau 1, AGENCE NATIONALE POUR LA FORMATION
PROFESSIONNELLE DES ADULTES, BESANCON.
- **Madame CAVEROT Nathalie**
Chargée de clientèle, MUTUELLE ASSURANCES CORPS SANTE FRANCAIS,
PUTEAUX.
- **Monsieur CHAMPENOUX David**
Ouvrier esat, FONDATION PLURIEL, BESANCON.
- **Monsieur CHAOU René**
Maçon, C 3 B, BESANÇON.

- **Madame CHARDON Brigitte**
Comptable, COEURDOR SOC, MAICHE.
- **Monsieur CHARNOZ Herve**
Projeteur, ALSTOM TRANSPORT SA, ORNANS.
- **Monsieur CHERAITI Abdelhamid**
Ouvrier EA, FONDATION PLURIEL, BESANCON.
- **Monsieur CHEVALLIEZ Gilles**
Technicien référentiel ferrage, PSA AUTOMOBILES SA, SOCHAUX.
- **Madame CHOPARD Fernanda**
Monteuse/démonteuse/contrôleuse, COEURDOR SOC, MAICHE.
- **Madame CHOPARD Mireille**
Collaboratrice de paie, SA COGES, MONTBELIARD.
- **Madame CHOUGNY Marie-Noelle**
Cheffe cuisinière, ASSOCIATION DE GESTION DE L'IME DU GRAND BESANCON,
BESANCON.
- **Madame CHOLET Brigitte**
Psychologue, HOSPITALIERE DE BOURGOGNE FRANCHE COMTE, HERICOURT.
- **Monsieur CHOLET Emmanuel**
Projeteur, PEUGEOT MOTOCYCLES, MANDEURE.
- **Madame CICCHINELLI Catherine**
Chargée d'opérations, OFFICE PUBLIC DE L'HABITAT DU TERRITOIRE DE
BELFORT, BELFORT.
- **Monsieur CLOT Pascal**
Ingénieur, LISI AUTOMOTIVE FORMER, DELLE.
- **Monsieur COLLE Dominique**
Ingénieur cadre automatique, PSA AUTOMOBILES SA, SOCHAUX.
- **Madame COLLILIEUX Patricia**
Ouvrière esat, FONDATION PLURIEL, BESANCON.
- **Monsieur COLLIN Lionel**
Responsable bureau d'études, MANTION, BESANÇON.

- **Monsieur CONSIGNY Christophe**
Responsable production, FABRIQUE FOURNITURES DE BONNETAGE, VILLERS-LE-LAC.
- **Monsieur CONSTANTIN Frederic**
Plongeur, ELIOR ENTREPRISES, BESANÇON.
- **Madame CONTINI Lydie**
Employée de banque, CAISSE CREDIT MUTUEL BAUME VALDAHON ROUG, VALDAHON.
- **Madame CONVERT-GAUBIER Valérie**
Assistante rh, DISTRIBUTION CASINO FRANCE, SAINT-ETIENNE.
- **Madame COQUELIN Sandra**
Ouvrière esat, FONDATION PLURIEL, BESANCON.
- **Monsieur CORDIER Jannick**
Mécanicien service rapide, SAPA, PONTARLIER.
- **Madame COSTILLE Corinne**
Conseillère, AGC ALLIANCE COMTOISE, POLIGNY.
- **Madame COULON Marie-France**
Agente de propreté, SOCIETE DES TECHNIQUES DE PROPLETE INDUSTRIELLE, ALLENJOIE.
- **Monsieur COURTOIS Eric**
Technicien chargé d'affaires, PSA AUTOMOBILES SA, SOCHAUX.
- **Madame COUTURIER Maryline**
Secrétaire - aide comptable, MARCEAU, DOUBS.
- **Madame COVITA ALVES Maria de Lurdes**
Agente polyvalente, DECELECT, SAINT-VIT.
- **Madame DALLEMAGNE Pascale**
Orthophoniste, FONDATION PLURIEL, BESANCON.
- **Madame DAME Ana**
Conseillère de vente confirmée, THOM GROUP, PARIS 8.

- **Madame DAVID Sylvie**
Secrétaire chargée de la gestion des honoraires, SCM IMAGERIE MEDICALE DEUX PRINCESSES, BESANCON.
- **Monsieur DEMOUGEOT Jean-Philippe**
Responsable transport, PEUGEOT MOTOCYCLES, MANDEURE.
- **Monsieur DEMOULIN Gérald**
Cadre bancaire - chef de mission audit, CAISSE D'EPARGNE ET DE PREVOYANCE DE BOURGOGNE FRANCHE-COMTE, DIJON.
- **Monsieur DENIS Gérard**
Opérateur expéditions 2, KNAUF CEILING SOLUTIONS SAS, PONTARLIER.
- **Madame DEVILLERS Claudine**
Pilote agente de fabrication polyvalente, COEURDOR SOC, MAICHE.
- **Monsieur DIEUDONNE Eric**
Opérateur de production, TRECIA, ETUPES.
- **Monsieur DJIOUA Amar**
Cariste, GEODIS CL AUTOMOTIVE EST, SOCHAUX.
- **Madame DOMON Catherine**
Directrice d'agence, POLE EMPLOI, DIJON.
- **Madame DONEY Brigitte**
Comptable, FONDATION PLURIEL, BESANCON.
- **Monsieur DONZÉ Pascal**
Ingénieur/cadre, PSA AUTOMOBILES SA, SOCHAUX.
- **Monsieur DOUGOUD Laurent**
Ouvrier esat, FONDATION PLURIEL, BESANCON.
- **Monsieur DRYPAN Philippe**
Assistant de ligne, PPG INDUSTRIES FRANCE, MARLY.
- **Madame DUFAY Lydie**
Ouvrière esat, FONDATION PLURIEL, BESANCON.
- **Monsieur DUFOUR Jean-Charles**
Technicien process, PSA AUTOMOBILES SA, SOCHAUX.

- **Madame DUPONT Noelle**
Assistante achats, APERAM STAINLESS PRECISION, SAINT-DENIS.
- **Monsieur DURUPT Dominique**
Ouvrier, PSA AUTOMOBILES SA, SOCHAUX.
- **Monsieur ECK Rémi**
Gestionnaire, PSA AUTOMOBILES SA, POISSY.
- **Monsieur EMONIN Gilles**
Superviseur, TRECIA, ETUPES.
- **Monsieur EPIARD Olivier**
Ouvrier esat, FONDATION PLURIEL, BESANCON.
- **Monsieur EVEILLEAU Franck**
Ouvrier, PSA AUTOMOBILES SA, SOCHAUX.
- **Madame FAEDDA Sabrina**
Contrôleuse assistante qualité, COEURDOR SOC, MAMIROLLE.
- **Madame FAIVRE Bénédicte**
Chargée de clientèle, CAISSE DE CREDIT MUTUEL DE PONTARLIER, DOUBS.
- **Madame FAIVRE-DUPAIGRE Laurence**
Responsable d'équipe, POLE EMPLOI, BESANCON.
- **Monsieur FAIVRE Régis**
Ouvrier esat, FONDATION PLURIEL, BESANCON.
- **Monsieur FALLAS Guy**
Ouvrier en établissement et service d'aide par le travail, FONDATION PLURIEL, BESANCON.
- **Monsieur FIEDLER Eric**
Responsable be, STREIT TECHNICAL CENTER, PAYS-DE-CLERVAL.
- **Madame FILISETTI Nathalie**
Technicienne appro stock, COEURDOR SOC, MAICHE.
- **Monsieur FRICHET Didier**
Technicien, PEUGEOT MOTOCYCLES, MANDEURE.

- **Monsieur FRICHET Nicolas**
Professionnel d'essai, PSA AUTOMOBILES SA, SOCHAUX.
- **Madame FUSSLER Camille**
Chargée d'études, AGENCE NATIONALE POUR LA FORMATION
PROFESSIONNELLE DES ADULTES, BESANCON.
- **Madame GASPARI Karine**
Programmeuse, FDG GROUP, ORLY.
- **Monsieur GAULARD Marc**
Chargé de missions, STREIT TECHNICAL CENTER, PAYS-DE-CLERVAL.
- **Madame GAUTHIER Sandrine**
Ouvrière esat, FONDATION PLURIEL, BESANCON.
- **Monsieur GECER Halil**
Technicien qualité, SOMICA SOC, BESANCON.
- **Monsieur GEORGE Patrick**
Chef boucher, SORUDIP, PONT-DE-ROIDE-VERMONDANS.
- **Monsieur GÉRARDIN Philippe**
Ingénieur cadre, PSA AUTOMOBILES SA, SOCHAUX.
- **Madame GIRARDOT Isabelle**
Technicienne approvisionnement, SAFRAN ELECTRONICS & DEFENSE COCKPIT
SOLUTIONS, BESANCON.
- **Monsieur GODARD Franck**
Monteur électricien, INEO INDUSTRIE & TERTIAIRE EST, MONTBELIARD.
- **Monsieur GOHEL André**
Conducteur machine, MANTION, BESANÇON.
- **Monsieur GONCALVES Alexandre**
Educateur spécialisé, FONDATION PLURIEL, BESANCON.
- **Monsieur GOUSTIAUX Stéphane**
Manager, COMITE SOCIAL ECONOMIQUE PSA AUTOMOBILES, SOCHAUX.

- **Madame GRESSET Nelly**
Ouvrière esat, FONDATION PLURIEL, BESANCON.
- **Monsieur GROS Thierry**
Chef de projets, SDEL NOVAE SAS, TAVAUX.
- **Monsieur GUEDO Daniel**
Agent polyvalent, ELIAD, BESANCON.
- **Monsieur GUÉLAT Jean**
Responsable validations, PEUGEOT MOTOCYCLES, MANDEURE.
- **Madame GUENAT Marielle**
Laborantine qualité et prod, COEURDOR SOC, MAICHE.
- **Madame GUILLAUME Béatrice**
Monteuse/démonteuse/contrôleuse, COEURDOR SOC, MAICHE.
- **Madame GUILLAUME Véronique**
Conseillère emploi, POLE EMPLOI, BESANCON.
- **Madame GUITTOUM Fouzia**
Ouvrière esat, FONDATION PLURIEL, BESANCON.
- **Monsieur GUYOT Claude**
Cadre supérieur, POLE EMPLOI, BESANCON.
- **Madame GUYOT Marie-Pascale**
Sage-femme, POLYCLINIQUE DE FRANCHE COMTE, BESANCON.
- **Madame GVOZDENOVIC Sophie**
Ingénieure-cadre, PSA AUTOMOBILES SA, BESSONCOURT.
- **Madame HAUSER Corinne**
Conseillère d'entreprise, SA COGES, MONTBELIARD.
- **Madame HESSAS Françoise**
Assistante administrative, COEURDOR SOC, MAICHE.
- **Monsieur IACOVELLI Giovanni**
Mécanicien, CAMELIN, BESANCON.

- **Madame IBER Céline**
Préparatrice en pharmacie, FONDATION ARC EN CIEL, BEAUJEU-VALLIER-PIERREJUX-QUITTE.
- **Monsieur JANOD Roland**
Cariste logistique, PSA AUTOMOBILES SA, SOCHAUX.
- **Monsieur JARDON Eric**
Chauffeur livreur, TEREVA, BOURG-EN-BRESSE.
- **Monsieur JAROSZYK Martial**
Ouvrier esat, FONDATION PLURIEL, BESANCON.
- **Madame JEANNINGROS Florence**
Assistante de direction, CAISSE PRIMAIRE D ASSURANCE MALADIE DU DOUBS, BESANCON.
- **Monsieur JEANNIN Philippe**
Monteur moteur de train, ALSTOM TRANSPORT SA, ORNANS.
- **Monsieur JEANPETIT Joël**
Technicien de maintenance, ALSTOM TRANSPORT SA, ORNANS.
- **Monsieur JEUNOT Cyril**
Affûteur / rectifieur, MASNADA DIAMANT INDUSTRIE, BESANCON.
- **Madame JOBARD Marie-Noëlle**
Ouvrière esat, FONDATION PLURIEL, BESANCON.
- **Monsieur JOFFIN José**
Opérateur polyvalent uep montage ouvrier, PEUGEOT CITROEN SOCHAUX SNC, SOCHAUX.
- **Madame JOLY Isabelle**
Ouvrière esat, FONDATION PLURIEL, BESANCON.
- **Madame JOSI Sandrine**
Agente administrative, COMITE DEPART OLYMPIQUE ET SPORTIF, BELFORT.
- **Madame KAALAL Fatima**
Conseillère de vente, CATIMINI, BESANCON.

- **Monsieur KARACOR Ali**
Team leader, TI GROUP AUTOMOTIVE SYSTEMS, BROGNARD.
- **Monsieur KARR Mickael**
Pâtissier, DISTRIBUTION CASINO FRANCE, SAINT-ETIENNE.
- **Monsieur KHELOUFI Rachid**
Conducteur receveur, MARFINA PAYS DE MONTBELIARD, VOUJEAUCOURT.
- **Monsieur KOHLER Christophe**
Régleur, ZURFLUH FELLER, NOIREFONTAINE.
- **Madame KOSE Nurfidan**
Ouvrière, FONDATION PLURIEL, BESANCON.
- **Monsieur LAGARCE Lionnel**
Opérateur de production, TRECIA, ETUPES.
- **Madame LAKDAR Valérie**
Ouvrière esat, FONDATION PLURIEL, BESANCON.
- **Monsieur LAMBERT Jean-Luc**
Agent de broyage, PROFIALIS, PAYS-DE-CLERVAL.
- **Madame LANG Patricia**
Ouvrière esat, FONDATION PLURIEL, BESANCON.
- **Monsieur LEBLANC Sylvain**
Ouvrier, PSA AUTOMOBILES SA, SOCHAUX.
- **Madame LEGRAND Fabienne**
Comptable conseil, AGC ALLIANCE COMTOISE, POLIGNY.
- **Madame LEROUX Martine**
Assistante, ORGANISME POUR LA PREVENTION ET LA SANTE AU TRAVAIL,
PONTARLIER.
- **Monsieur LESNIAK Christophe**
Ingénieur, LISI, GRANDVILLARS.
- **Madame LIGIER Bénédicte**
Ouvrière esat, FONDATION PLURIEL, BESANCON.

- **Monsieur LIGIER Christophe**
Directeur d'agence, CAISSE D'EPARGNE ET DE PREVOYANCE DE BOURGOGNE
FRANCHE-COMTE, DIJON.
- **Monsieur LONCHAMPT Pascal**
Chargé d'affaires, MARCEAU, DOUBS.
- **Madame LUU Kim**
Ouvrière, COEURDOR SOC, MAMIROLLE.
- **Madame MARCHAL Sandrine**
Secrétaire polyvalente niveau 2, CONSEIL DEPART DOUBS ORDRE DES
MEDECINS, BESANCON.
- **Monsieur MARCHANDIAUX Yann**
Chargé de mission, POLE EMPLOI, BESANCON.
- **Madame MARCHAND Nadine**
Employée de banque, CAISSE D'EPARGNE ET DE PREVOYANCE DE BOURGOGNE
FRANCHE-COMTE, DIJON.
- **Madame MARGUIER Sylviane**
Préparatrice en pharmacie, PHARMACIE DU DRUGEON, HOUTAUD.
- **Monsieur MARMIER Alain**
Technicien qualité, GURTNER, PONTARLIER.
- **Monsieur MARSOT Jean-Marie**
Polisseur, COEURDOR SOC, MAICHE.
- **Monsieur MARTINA Bruno**
Cadre technique, PSA AUTOMOBILES SA, SOCHAUX.
- **Monsieur MARTIN Frederic**
Monteur retoucheur, PSA AUTOMOBILES SA, SOCHAUX.
- **Madame MARTINOVIC Lydia**
Ouvrière esat, FONDATION PLURIEL, BESANCON.
- **Madame MATHEY Estelle**
Conseillère commerciale, CAISSE D'EPARGNE ET DE PREVOYANCE DE
BOURGOGNE FRANCHE-COMTE, DIJON.

- **Monsieur MEUNIER André**
Responsable de rayon, LEROY MERLIN FRANCE, LEZENNES.
- **Madame MEYER Sylvie**
Coordinatrice médico-social, FONDATION PLURIEL, BESANCON.
- **Monsieur MOINAT Alain**
Achemineur / approvisionneur, CORA, ANDELNANS.
- **Monsieur MOLLET Hubert**
Ouvrier esat, FONDATION PLURIEL, BESANCON.
- **Madame MONNIER Véronique**
Pilote qualité, PSA AUTOMOBILES SA, POISSY.
- **Monsieur MONTAGNON Emmanuel**
Responsable technique systèmes automatisme, GE ENERGY POWER CONVERSION FRANCE, BELFORT.
- **Monsieur MOREL Alain**
Responsable qualité fournisseur, GURTNER, PONTARLIER.
- **Madame MOREL Eliane**
Ouvrière esat, FONDATION PLURIEL, BESANCON.
- **Monsieur MOREL Jean-François**
Ouvrier esat, FONDATION PLURIEL, BESANCON.
- **Monsieur MOREL Patrick**
Achemineur / approvisionneur, CORA, ANDELNANS.
- **Monsieur MORIN Pascal**
Conseiller à l'emploi, POLE EMPLOI, BESANCON.
- **Monsieur MOUGEY Damien**
Moniteur, PSA AUTOMOBILES SA, SOCHAUX.
- **Monsieur MOUGIN Didier**
Responsable achats, CGR PMPC, BOUSSIERES.
- **Madame MOUGNARD PACAUD Valerie**
Comptable, LISI AUTOMOTIVE, GRANDVILLARS.

- **Madame MOUILLEBOUCHE Catherine**
Psychologue, HOSPITALIERE DE BOURGOGNE FRANCHE COMTE, VESOUL.
- **Monsieur MUCKENSTURM Alain**
Ingénieur-cadre, PSA AUTOMOBILES SA, SOCHAUX.
- **Monsieur MULLER Frédéric**
Ouvrier esat, FONDATION PLURIEL, BESANCON.
- **Madame NADALINI Véronique**
Agente hôtelière spécialisée, HOSPITALIERE DE BOURGOGNE FRANCHE COMTE, MONTBELIARD.
- **Monsieur NARBÉY Frédéric**
Technicien usinage, STREIT TECHNICAL CENTER, PAYS-DE-CLERVAL.
- **Madame NARDIN Manon**
Secrétaire, SOCIETE IMMOBILIERE SOCHALIENNE, SOCHAUX.
- **Monsieur NICOLAS Christian**
Ouvrier esat, FONDATION PLURIEL, BESANCON.
- **Monsieur NICOLE Jacques**
Ingénieur-cadre, PSA AUTOMOBILES SA, SOCHAUX.
- **Madame NUTA Florence**
Magasinière, FONDATION PLURIEL, BESANCON.
- **Monsieur OLIVER Martial**
Technicien essais/mesures/validations, PEUGEOT MOTOCYCLES, MANDEURE.
- **Monsieur ORTEGA Fabien**
Ouvrier, PEUGEOT MOTOCYCLES, MANDEURE.
- **Madame PAGNOT Lucie**
Pilote, COEURDOR SOC, MAICHE.
- **Madame PARIS Florence**
Assistante administrative, BASSIGNY POIDS LOURDS, SAINT-VIT.
- **Monsieur PASZKO Fabrice**
Technicien bureau d'études, STREIT TECHNICAL CENTER, PAYS-DE-CLERVAL.

- **Monsieur PATURE Jean-Jacques**
Inspecteur d'immeuble, NEXITY LAMY, MEROUX-MOVAL.
- **Madame PELLETIER Isabelle**
Monitrice, PSA AUTOMOBILES SA, SOCHAUX.
- **Monsieur PEQUIGNOT Eric**
Metteur au point, PSA AUTOMOBILES SA, SOCHAUX.
- **Monsieur PEREIRA DE CASTRO MAGALHAES José**
Ingénieur cadre, PSA AUTOMOBILES SA, SOCHAUX.
- **Madame PERNET Sylvie**
Comptable, ANDREOLI PATRICK, BESANCON.
- **Madame PERREY Fabienne**
Ouvrière esat, FONDATION PLURIEL, BESANCON.
- **Monsieur PERRON Stéphane**
Ouvrier esat, FONDATION PLURIEL, BESANCON.
- **Monsieur PERROT Jean**
Agent hôtelier spécialisé, HOSPITALIERE DE BOURGOGNE FRANCHE COMTE,
MONTBELIARD.
- **Madame PETIGNIER Béatrice**
Ouvrière esat, FONDATION PLURIEL, BESANCON.
- **Monsieur PETIT Fabien**
Maintenancier process spécialiste, PSA AUTOMOBILES SA, SOCHAUX.
- **Madame PETIT Véronique**
Educatrice spécialisée, FONDATION PLURIEL, BESANCON.
- **Monsieur PHILIPPE Thierry**
Ouvrier esat, FONDATION PLURIEL, BESANCON.
- **Monsieur PIERRE Josselin**
Ingénieur, PSA AUTOMOBILES SA, SOCHAUX.
- **Monsieur PIERRE Laurent**
Moniteur d'atelier 2ème classe, FONDATION PLURIEL, BESANCON.

- **Madame PIRAT Edith**
Salariée, ALSTOM TRANSPORT SA, ORNANS.
- **Monsieur PLANTE Thierry**
Directeur de centre d'affaires entreprises, BANQUE POPULAIRE BOURGOGNE
FRANCHE-COMTE, BESANCON.
- **Monsieur PLANTIN Jean-Paul**
Directeur de projet, INGEROP CONSEIL ET INGENIERIE (ICI), BESANCON.
- **Madame PLEynet Sandrine**
Responsable logistique, PPG AC-FRANCE, RUEIL-MALMAISON.
- **Madame POINSOT Colette**
Agente de service qualifiée, ASS LES SALINS DE BREGILLE, BESANCON.
- **Madame POISOT Nathalie**
Directrice pôle-emploi Morteau, POLE EMPLOI, MORTEAU.
- **Madame PONCOT ESTIVAL Corinne**
Correspondante budget, CAISSE D ALLOCATIONS FAMILIALES DU DOUBS,
MONTBELIARD.
- **Monsieur POUCHEPANADIN Albert**
Responsable îlot, ZURFLUH FELLER, AUTECHAUX-ROIDE.
- **Monsieur PRIER Jean-Yves**
Assistant back office, PEUGEOT MOTOCYCLES, MANDEURE.
- **Madame PRIEUR Françoise**
Cheffe comptable, ASSOCIATION DE GESTION DE L'IME DU GRAND BESANCON,
BESANCON.
- **Monsieur QUETIN Dominique**
Technicien, PSA AUTOMOBILES SA, SOCHAUX.
- **Monsieur RACIC Jovan**
Responsable d'équipe, SPIE CITYNETWORKS, SAINT-DENIS.
- **Madame RACLE Laurence**
Secrétaire, SAPA, PONTARLIER.

- **Monsieur RAIMBOEUF Christophe**
Ouvrier qualifié, PSA AUTOMOBILES SA, SOCHAUX.
- **Monsieur RAYOT Christophe**
Educateur technique spécialisé, FONDATION PLURIEL, BESANCON.
- **Madame RENAUD Pascale**
Ouvrière esat, FONDATION PLURIEL, BESANCON.
- **Madame RENAUD Patricia**
Achemineuse / approvisionneuse, CORA, ANDELNANS.
- **Monsieur REVERTE Manuel**
Boucher vendeur, COLRUYT RETAIL FRANCE, ARCEY.
- **Madame ROBBE-GRILLET Florence**
Ouvrière, FONDATION PLURIEL, BESANCON.
- **Madame ROBBE Murielle**
Responsable commerciale confirmée, DISTRIBUTION CASINO FRANCE, SAINT-ETIENNE.
- **Monsieur RONNER Jean-Marc**
Spécialiste chiffrage offre alt, GE STEAM POWER SERVICE FRANCE, BELFORT.
- **Monsieur ROUILLON Arnaud**
Maintenancier process, PSA AUTOMOBILES SA, SOCHAUX.
- **Monsieur ROUSSEAUX Patrick**
Ouvrier, SOUDATOL, VUILLAFANS.
- **Madame ROUSSEY Patricia**
Standardiste - hôtesse d'accueil, COEURDOR SOC, MAICHE.
- **Monsieur ROY Christophe**
Pilote système de production, PSA AUTOMOBILES SA, SOCHAUX.
- **Monsieur ROY Gilles**
Automaticien, STREIT TECHNICAL CENTER, PAYS-DE-CLERVAL.
- **Monsieur SAGE Emmanuel**
Ouvrier esat, FONDATION PLURIEL, BESANCON.

- **Madame SALHI Christine**
Educatrice spécialisée, ASS LES SALINS DE BREGILLE, BESANCON.
- **Madame SANCEY Nadine**
Secrétaire, COEURDOR SOC, MAICHE.
- **Monsieur SANCHO DE LA ROSA Patrice**
Ingénieur, PSA AUTOMOBILES SA, POISSY.
- **Monsieur SAVAS Mustafa**
Usineur, GE ENERGY PRODUCTS FRANCE SNC, BOUROGNE.
- **Madame SBALCHIERO Lydie**
Contrôleuse de gestion, LOC MARIA, BESANCON.
- **Monsieur SCHIANTARELLI Gilles**
Technicien en métrologie, PEUGEOT MOTOCYCLES, MANDEURE.
- **Madame SCHMIDT Corinne**
Opératrice de production, TRECIA, ETUPES.
- **Madame SEGUY Estelle**
Psychologue du travail, POLE EMPLOI, DIJON.
- **Madame SIMÉON Fabienne**
Ouvrière, DECELECT, SAINT-VIT.
- **Monsieur SIMIC Zoran**
Ouvrier, PEUGEOT MOTOCYCLES, MANDEURE.
- **Madame SIMONIN Isabelle**
Contrôleuse, COEURDOR SOC, MAICHE.
- **Madame SIMON Sylvie**
Employée commerciale et transformation, CORA, ANDELNANS.
- **Madame TIROLE Catherine**
Monteuse/démonteuse, COEURDOR SOC, MAICHE.
- **Madame TORNO Sandrine**
Directrice d'agence, CAISSE D'EPARGNE ET DE PREVOYANCE DE BOURGOGNE
FRANCHE-COMTE, DIJON.

- **Monsieur TOSI Christian**
Conducteur pontier, SUEZ RV ENERGIE, PONTARLIER.
- **Madame TOURNERET Veronique**
Assistante administrative, COMITE FRANCECLAT, BESANCON.
- **Monsieur TOURNIER Pascal**
Agent logistique, DEFTA AIRAX, CHEMAUDIN ET VAUX.
- **Madame TOURNOUX Sylvie**
Responsable logistique, COEURDOR SOC, MAICHE.
- **Monsieur TOURTIER Laurent**
Technicien chargé d'affaires, PSA AUTOMOBILES SA, SOCHAUX.
- **Monsieur TRIPONNEY Laurent**
Responsable méthode logistique, PEUGEOT MOTOCYCLES, MANDEURE.
- **Monsieur UBBIALI Bruno**
Directeur, FONDATION PLURIEL, BESANCON.
- **Madame VALLAR Katia**
Isolatrice, ALSTOM TRANSPORT SA, ORNANS.
- **Monsieur VALNET Patrick**
Maçon - chef d'équipe, ETS BLANCHOT BERNARD, PAYS-DE-CLERVAL.
- **Madame VANDENBERG Valérie**
Ouvrière, COEURDOR SOC, MAICHE.
- **Madame VAN DER MEULEN Myriam**
Assistante service clients, ZIMMER BIOMET FRANCE, BROGNARD.
- **Madame VERNET Pascale**
Chargée de recrutement, AFPA ACCES A L' EMPLOI, MONTREUIL.
- **Monsieur VERNIER Bruno**
Commercial, SA GARAGE NEDEY, VOUJEAUCOURT.
- **Monsieur VERNIER David**
Mécanicien, PEUGEOT MOTOCYCLES, MANDEURE.

- **Monsieur VERNIER Sébastien**
Ouvrier, COEURDOR SOC, MAICHE.
- **Monsieur VIEILLE Yves**
Ouvrier esat, FONDATION PLURIEL, BESANCON.
- **Monsieur VIGNERON Gilles**
Responsable maintenance, ONYX EST, ETUPES.
- **Madame VILQUIN-CUENIN Elisabeth**
Coordinatrice implication du personnel et formation, TRECIA, ETUPES.
- **Madame VIVOT Veronique**
Responsable service social, ANDREOLI PATRICK, BESANCON.
- **Madame VOURRON Christelle**
Technicienne logistique, CEGELEC FRANCHE-COMTE, ALLENJOIE.
- **Madame VUILLEMIN Fabienne**
Opératrice, FABRIQUE FOURNITURES DE BONNETAGE, VILLERS-LE-LAC.
- **Monsieur VUILLET Patrice**
Employé, COLRUYT RETAIL FRANCE, ROCHEFORT-SUR-NENON.
- **Monsieur WECKERLE Stéphane**
Ouvrier esat, FONDATION PLURIEL, BESANCON.
- **Monsieur YALAOUI Younes**
Psychologue du travail, POLE EMPLOI, DIJON.
- **Monsieur ZULIANI Pascal**
Bobineur, PAPETERIE DE MANDEURE, MANDEURE.

Article 3 : La médaille d'honneur du travail OR est décernée à :

- **Monsieur ANGOT André**
Moniteur d'atelier, FONDATION PLURIEL, BESANCON.
- **Madame ANTHONIOZ Andrée**
Assistante de direction, AGENCE EAU RHONE MEDITERRANEE ET CORSE,
BESANCON.

- **Monsieur AUTHIER Patrice**
Responsable up, GURTNER, PONTARLIER.
- **Monsieur BALANCHE Christian**
Coordinateur expédition, ALSTOM TRANSPORT SA, ORNANS.
- **Monsieur BALDASSARRE Joseph**
Opérateur de production, TRECIA, ETUPES.
- **Madame BALMER Pierrette**
Opératrice de production, TRECIA, ETUPES.
- **Monsieur BARBELENET Jean-François**
Coordinateur des conducteurs, MARFINA PAYS DE MONTBELIARD,
VOUJEAUCOURT.
- **Monsieur BARBERET Jean-Michel**
Agent de maintenance polyvalent, FONDATION PLURIEL, BESANCON.
- **Monsieur BARTHOD-MICHEL Jean-Marie**
Polyvalent, KNAUF CEILING SOLUTIONS SAS, PONTARLIER.
- **Monsieur BASSAND Dominique**
Ouvrier esat, FONDATION PLURIEL, BESANCON.
- **Madame BAZIN Catherine**
Référente prestations, CAISSE PRIMAIRE D ASSURANCE MALADIE DU DOUBS,
MONTBELIARD.
- **Monsieur BEDOURET Patrick**
Responsable boucherie, COLRUYT RETAIL FRANCE, PONTARLIER.
- **Monsieur BERGHE Thierry**
Moniteur d'atelier, FONDATION PLURIEL, BESANCON.
- **Monsieur BERNARD Dominique**
Opérateur régleur frappe, ITW RIVEX, ORNANS.
- **Monsieur BERNARD Francis**
Opérateur polyv uep cariste logistique, PSA AUTOMOBILES SA, SOCHAUX.

- **Madame BERNARD Lise**
Opératrice, ZURFLUH FELLER, NOIREFONTAINE.
- **Monsieur BERNARD Michel**
Directeur de secteur, BANQUE POPULAIRE BOURGOGNE FRANCHE-COMTE,
BESANCON.
- **Monsieur BERTHET Dominique**
Dessinateur étude hydraulique, STREIT TECHNICAL CENTER, PAYS-DE-CLERVAL.
- **Madame BERTRAND Sylvie**
Assistante sociale, CAISSE D ALLOCATIONS FAMILIALES DU DOUBS,
MONTBELIARD.
- **Monsieur BETSCH André**
Électricien, ELECTRICITE INDUSTRIELLE DE L'EST, ETUPES.
- **Monsieur BIARD Christian**
Technicien, ENGIE ENERGIE SERVICES, BESANÇON.
- **Monsieur BIGUENET Didier**
Automaticien, STELLANTIS N.V, .
- **Madame BILLOT Christine**
Maîtresse de maison, ASSOCIATION DE GESTION DE L'IME DU GRAND
BESANCON, BESANCON.
- **Madame BINET Chantal**
Agente de service hospitalier, ASS LES SALINS DE BREGILLE, BESANCON.
- **Monsieur BOEHRER Sylvain**
Responsable projets finances, AESIO MUTUELLE, BESANÇON.
- **Madame BOISTON Corinne**
Responsable des opérations, ISOLA COMPOSITE FRANCE, DELLE.
- **Madame BONAVENT Agnès**
Assistante, DISTRIBUTION CASINO FRANCE, SAINT-ETIENNE.
- **Madame BONIN Sabine**
Conseillère habitat, NEOLIA, MONTBELIARD.

- **Monsieur BONNEFOY Eric**
Responsable d'équipe, VEOLIA EAU - COMPAGNIE GENERALE DES EAUX, METZ.
- **Madame BORDY Manuelle**
Contrôleuse qualité, CRYLA, BESANCON.
- **Madame BOURDIOL Ghislaine**
Technicienne de laboratoire, LABORATOIRES DE PROXIMITE ASSOCIES, MAÏCHE.
- **Monsieur BOURGEOIS Dominique**
Technicien en ressources humaines, PSA AUTOMOBILES SA, SOCHAUX.
- **Monsieur BOURGEOIS-RÉPUBLIQUE Bruno**
Employé de banque, CAISSE D'EPARGNE ET DE PREVOYANCE DE BOURGOGNE
FRANCHE-COMTE, DIJON.
- **Madame BOURGE Valerie**
Agente de service, ASS LES SALINS DE BREGILLE, BESANCON.
- **Monsieur BRANGET Herve**
Technicien d'atelier, STREIT TECHNICAL CENTER, PAYS-DE-CLERVAL.
- **Monsieur BRENOT Christian**
Employé de banque, BANQUE POPULAIRE BOURGOGNE FRANCHE-COMTE,
BESANCON.
- **Madame BREUNE Denise**
Assistante sociale, CAISSE D ALLOCATIONS FAMILIALES DE HAUTE SAONE,
VESOUL.
- **Monsieur BROCARD Christophe**
Technicien, COTEB ENTREPRISES, THISE.
- **Monsieur BRUN Jean-Luc**
Architecte processus emboutissage, PSA AUTOMOBILES SA, SOCHAUX.
- **Monsieur BRUNOLD Etienne**
Cadre bancaire, CAISSE D'EPARGNE ET DE PREVOYANCE DE BOURGOGNE
FRANCHE-COMTE, DIJON.
- **Madame BURLA Florence**
Conseillère clientèle, STANLEY BLACK & DECKER FRANCE SAS, DARDILLY.

- **Monsieur BUSSIERE Jean-Claude**
Ouvrier esat, FONDATION PLURIEL, BESANCON.
- **Madame CANDELLIER Corinne**
Employée de commerce, COLRUYT RETAIL FRANCE, AVANNE-AVENEY.
- **Monsieur CARNET Christian**
Convoyeur de fonds, LOOMIS FRANCE, BESANCON.
- **Madame CARTIER Fabienne**
Comptable, VITRUVÉ DÉVELOPPEMENTS, BELFORT.
- **Madame CARTIER Régine**
Agente de production, COEURDOR SOC, MAICHE.
- **Madame CASTELNUOVO Sylvie**
Chargée du recouvrement et assurances, MARFINA PAYS DE MONTBELIARD,
VOUJEAUCOURT.
- **Madame CAVEROT Nathalie**
Chargée de clientèle, MUTUELLE ASSURANCES CORPS SANTE FRANCAIS,
PUTEAUX.
- **Monsieur CHAMPREUX Alain**
Vendeur magasin, ETABLISSEMENTS BURDIN BOSSERT, PONTARLIER.
- **Madame CHARDON Brigitte**
Comptable, COEURDOR SOC, MAICHE.
- **Monsieur CHAVANNE Gilles**
Technicien d'atelier, VMC PECHE, MORVILLARS.
- **Monsieur CHEVRIER Philippe**
Directeur du réseau agences banque populaire, BANQUE POPULAIRE BOURGOGNE
FRANCHE-COMTE, BESANCON.
- **Madame CHIMENO Christine**
Ouvrière esat, FONDATION PLURIEL, BESANCON.
- **Madame CHOPARD Mireille**
Collaboratrice de paie, SA COGES, MONTBELIARD.

- **Madame CHOUGNY Marie-Noelle**
Cheffe cuisinière, ASSOCIATION DE GESTION DE L'IME DU GRAND BESANCON,
BESANCON.
- **Monsieur CHOULET Benoit**
Adjoint responsable d'agence, DORAS, BETHONCOURT.
- **Madame CHOULET Laurence**
Directrice d'agence, SOC FIDUCIAIRE NATIO EXPERTISE COMPTABLE,
COURBEVOIE.
- **Monsieur CLOT Pascal**
Ingénieur, LISI AUTOMOTIVE FORMER, DELLE.
- **Monsieur COLOMBEL Guy**
Cuisinier, COMPASS GROUP FRANCE, VOUEAUCOURT.
- **Monsieur CONSTANTIN Frederic**
Plongeur, ELIOR ENTREPRISES, BESANÇON.
- **Madame CONTINI Lydie**
Employée de banque, CAISSE CREDIT MUTUEL BAUME VALDAHON ROUG,
VALDAHON.
- **Monsieur CORDIER Jannick**
Mécanicien service rapide, SAPA, PONTARLIER.
- **Monsieur COSMAI Franco**
Technicien d'exploitation, ENGIE ENERGIE SERVICES, BESANÇON.
- **Monsieur COURQUET Thierry**
Outilleur mise au point emboutissage, PSA AUTOMOBILES SA, SOCHAUX.
- **Monsieur COURTOIS Vincent**
Soudeur, GE STEAM POWER SYSTEMS, BELFORT.
- **Madame COUTURIER Maryline**
Secrétaire - aide comptable, MARCEAU, DOUBS.
- **Madame COUVET Sabine**
Ouvrière esat, FONDATION PLURIEL, BESANCON.

- **Madame CUENOT Nathalie**
Travailleuse sociale, CAISSE D ALLOCATIONS FAMILIALES DU DOUBS,
MONTBELIARD.
- **Monsieur CUNY Marcel**
Cadre, PSA AUTOMOBILES SA, SOCHAUX.
- **Monsieur DACLIN Eric**
Cadre bancaire, CAISSE FEDERALE DE CREDIT MUTUEL SOCIETE A MISSION
(APPLICATION LOI PACTE), STRASBOURG.
- **Monsieur DA COSTA José**
Ouvrier esat, FONDATION PLURIEL, BESANCON.
- **Monsieur DA COSTA Manuel**
Ouvrier esat, FONDATION PLURIEL, BESANCON.
- **Madame DALLEMAGNE Pascale**
Orthophoniste, FONDATION PLURIEL, BESANCON.
- **Madame DEBIERRE Geneviève**
Ouvrière esat, FONDATION PLURIEL, BESANCON.
- **Monsieur DE CONTO Alain**
Technicien pilote palliative & pastillage, PSA AUTOMOBILES SA, SOCHAUX.
- **Madame DELOY-ROBERT Nathalie**
Agente de renfort production, CAISSE D ALLOCATIONS FAMILIALES DE HAUTE
SAONE, VESOUL.
- **Madame DEMEY Elisabeth**
Property manageuse, SUDECO, SAINT-ETIENNE.
- **Monsieur DESBOIS Eric**
Technicien études, PSA AUTOMOBILES SA, SOCHAUX.
- **Monsieur DEVAUX Frédéric**
Electromécanicien, SOCIETE DE DISTRIBUTION GAZ ET EAUX, MAMIROLLE.
- **Madame DEVILLERS Claudine**
Pilote agente de fabrication polyvalente, COEURDOR SOC, MAICHE.

- **Monsieur DONZÉ Pascal**
Ingénieur/cadre, PSA AUTOMOBILES SA, SOCHAUX.
- **Monsieur DORIOT Hervé**
Ouvrier EA, FONDATION PLURIEL, BESANCON.
- **Monsieur DORMOY Frédéric**
Responsable magasin, COLRUYT RETAIL FRANCE, ARCEY.
- **Monsieur DUBOIS Philippe**
Responsable technique d'affaires, ALSTOM TRANSPORT SA, ORNANS.
- **Monsieur DUCOULOUX Christian**
Ouvrier esat, FONDATION PLURIEL, BESANCON.
- **Monsieur EL MAKNI Rhedah**
Technicien méthodes, PSA AUTOMOBILES SA, SOCHAUX.
- **Monsieur ERASLAN Atasoy**
Conducteur petit train, TRECIA, ETUPES.
- **Monsieur FAIVRE-PIERRET Christophe**
Ingénieur technico-commercial, J.R.AUTOMATION SAS, BESANCON.
- **Monsieur FIEDLER Eric**
Responsable be, STREIT TECHNICAL CENTER, PAYS-DE-CLERVAL.
- **Madame FIGENT Corinne**
Préparatrice des expéditions, SNDR EVOLUTION, BESANCON.
- **Madame FULBAT Rachel**
Vendeuse, DISTRIBUTION CASINO FRANCE, SAINT-ETIENNE.
- **Madame GAUCHET Isabelle**
Bobinière, CONSTRUCTIONS ELECTRIQUES DE BEAUCOURT, BEAUCOURT.
- **Monsieur GAULARD Marc**
Chargé de missions, STREIT TECHNICAL CENTER, PAYS-DE-CLERVAL.
- **Monsieur GECER Halil**
Technicien qualité, SOMICA SOC, BESANCON.

- **Monsieur GEORGE Olivier**
Cadre, PSA AUTOMOBILES SA, SOCHAUX.
- **Monsieur GEORGE Patrick**
Chef boucher, SORUDIP, PONT-DE-ROIDE-VERMONDANS.
- **Monsieur GODARD Jean-François**
Ouvrier esat, FONDATION PLURIEL, BESANCON.
- **Monsieur GRABER Philippe**
Technicien bureau d'études, PSA AUTOMOBILES SA, SOCHAUX.
- **Madame GROSJEAN Laurence**
Assistante contrôle, UNION POUR LE RECOUVREMENT DES COTISATIONS SOCIALES DE FRANCHE COMTE, ECOLE-VALENTIN.
- **Monsieur GUENIAT Christian**
Ouvrier esat, FONDATION PLURIEL, BESANCON.
- **Monsieur GUENIAT Jean-Louis**
Ouvrier esat, FONDATION PLURIEL, BESANCON.
- **Madame GUILLAUME Béatrice**
Monteuse/démonteuse/contrôleuse, COEURDOR SOC, MAICHE.
- **Monsieur HALLER Gerard**
Technicien d'études, STREIT TECHNICAL CENTER, PAYS-DE-CLERVAL.
- **Monsieur HARDIN Emmanuel**
Ouvrier esat, FONDATION PLURIEL, BESANCON.
- **Monsieur HELAILI Abderrezak**
Ouvrier EA, FONDATION PLURIEL, BESANCON.
- **Monsieur HENRION Philippe**
Inspecteur conseil, AXA FRANCE IARD, DIJON.
- **Madame HENRY Anne**
Analyste risques engagements, CAISSE FEDERALE DE CREDIT MUTUEL SOCIETE A MISSION (APPLICATION LOI PACTE), BESANCON.
- **Monsieur HOUILLON Bruno**
Ouvrier esat, FONDATION PLURIEL, BESANCON.

- **Monsieur HUGUENIN Pascal**
Assistant administratif production et santé au travail, KNAUF CEILING SOLUTIONS SAS, PONTARLIER.
- **Monsieur HUYGHE Pascal**
Ingénieur-cadre, PSA AUTOMOBILES SA, SOCHAUX.
- **Monsieur JACQUET Alain**
Chef de service oxycoupage, EST ACIERS INDUSTRIE, ETUPES.
- **Madame JAN Colette**
Comptable-conseil, AGC ALLIANCE COMTOISE, POLIGNY.
- **Monsieur JEANNINGROS Rémi**
Bobineur, ALSTOM TRANSPORT SA, ORNANS.
- **Madame JEANNIN Marie-Helene**
Conseillère en économie sociale et familiale, CAISSE D ALLOCATIONS FAMILIALES DU DOUBS, MONTBELIARD.
- **Monsieur JUKANOVIC Edin**
Ouvrier esat, FONDATION PLURIEL, BESANCON.
- **Madame KAULEK-PICHETTI Florence**
Employée, POLE EMPLOI, BESANCON.
- **Madame KLINGUER Martine**
Cadre technique, PSA AUTOMOBILES SA, SOCHAUX.
- **Monsieur LAMBERT Jean-Luc**
Agent de broyage, PROFIALIS, PAYS-DE-CLERVAL.
- **Monsieur LAMY Laurent**
Technicien d'essai-mise au point (etam), PSA AUTOMOBILES SA, SOCHAUX.
- **Madame LAROCHE Marie-Christine**
Cheffe de bureau, ASS LES SALINS DE BREGILLE, BESANCON.
- **Madame LEROUX Martine**
Assistante, ORGANISME POUR LA PREVENTION ET LA SANTE AU TRAVAIL, PONTARLIER.

- **Monsieur MAIGRET Michel**
Ingénieur-cadre, PSA AUTOMOBILES SA, SOCHAUX.
- **Monsieur MAILLEY Philippe**
Cadre, STELLANTIS N.V, .
- **Madame MAIRE-SEBILLE Pascale**
Inspectrice du recouvrement, UNION POUR LE RECOUVREMENT DES
COTISATIONS SOCIALES DE FRANCHE COMTE, ECOLE-VALENTIN.
- **Madame MANGEL Lydie**
Gestionnaire de paie, SA COGES, MONTBELIARD.
- **Monsieur MARION Philippe**
Informaticien, SGAM AG2R LA MONDIALE, PARIS 8.
- **Monsieur MARMIER Alain**
Technicien qualité, GURTNER, PONTARLIER.
- **Monsieur MARSOT Jean-Marie**
Polisseur, COEURDOR SOC, MAICHE.
- **Madame MARTEAU Anne**
Chargée de production comptable, CAISSE D'EPARGNE ET DE PREVOYANCE DE
BOURGOGNE FRANCHE-COMTE, DIJON.
- **Madame MARTIN Isabelle**
Cadre bancaire, CAISSE D'EPARGNE ET DE PREVOYANCE DE BOURGOGNE
FRANCHE-COMTE, DIJON.
- **Monsieur MAURER Christian**
Technicien de méthodes, PSA AUTOMOBILES SA, SOCHAUX.
- **Madame MELLINGER Véronique**
Ingénieure, PSA AUTOMOBILES SA, SOCHAUX.
- **Monsieur MESSERLI Ali**
Ouvrier esat, FONDATION PLURIEL, BESANCON.
- **Monsieur MESSERLI Menouar**
Technicien atelier, MARFINA PAYS DE MONTBELIARD, VOUEAUCOURT.

- **Monsieur MICHAUD Philippe**
Ouvrier esat, FONDATION PLURIEL, BESANCON.
- **Madame MINETTI Fabienne**
Opératrice de production, TRECIA, ETUPES.
- **Monsieur MONIOT Alain**
Ingénieur, PSA AUTOMOBILES SA, SOCHAUX.
- **Monsieur MONTAGNON Pascal**
Responsable centre de ressources, ZURFLUH FELLER, AUTECHAUX-ROIDE.
- **Monsieur MORASCHETTI Laurent**
Responsable de sites, GADEST, AUDINCOURT.
- **Monsieur MORENO Mario**
Analyste qualité, PSA AUTOMOBILES SA, SOCHAUX.
- **Monsieur MORFIN Christophe**
Ingénieur/cadre, PSA AUTOMOBILES SA, SOCHAUX.
- **Madame MOUILLEBOUCHE Catherine**
Psychologue, HOSPITALIERE DE BOURGOGNE FRANCHE COMTE, VESOUL.
- **Madame MOUILLEBOUCHE Catherine**
Assistante de direction, CABINET BENOIT, BESANCON.
- **Madame NADALINI Véronique**
Agente hôtelière spécialisée, HOSPITALIERE DE BOURGOGNE FRANCHE COMTE, MONTBELIARD.
- **Madame NARDIN Manon**
Secrétaire, SOCIETE IMMOBILIERE SOCHALIENNE, SOCHAUX.
- **Monsieur NIGGLI François**
Ingénieur, PSA AUTOMOBILES SA, POISSY.
- **Madame OFFMANN Emmanuelle**
Conseillère service clients, CAISSE D'EPARGNE ET DE PREVOYANCE DE BOURGOGNE FRANCHE-COMTE, DIJON.
- **Madame PAGNOT Lucie**
Pilote, COEURDOR SOC, MAICHE.

- **Monsieur PAILLARD-BOURGEOIS Philippe**
Employé de banque, BANQUE DE FRANCE, BESANCON.
- **Monsieur PAILLOZ Christophe**
Technicien, PSA AUTOMOBILES SA, POISSY.
- **Madame PARROT Laurence**
Opératrice sur presse, CGR PMPC, BOUSSIÈRES.
- **Monsieur PERNET Frédéric**
Enseignant, ASS GESTION CENTRE FORMATION APPRENTIS, BESANCON.
- **Monsieur PERREY Laurent**
Contrôleur qualité, ALSTOM TRANSPORT SA, ORNANS.
- **Madame PERROT Béatrice**
Innovation partner, STANLEY BLACK & DECKER DISTRIBUTION, DAMPARIS.
- **Monsieur PERROT Jean**
Agent hôtelier spécialisé, HOSPITALIERE DE BOURGOGNE FRANCHE COMTE, MONTBELIARD.
- **Monsieur PETER Christophe**
Electricien, HOSPITALIERE DE BOURGOGNE FRANCHE COMTE, BAVILLIERS.
- **Madame PETIT Véronique**
Educatrice spécialisée, FONDATION PLURIEL, BESANCON.
- **Madame PHILIPPE Nathalie**
Conseillère en économie sociale et familiale, CAISSE D ALLOCATIONS FAMILIALES DU DOUBS, MONTBELIARD.
- **Madame PIERRAT Nathalie**
Agente logistique, SAFRAN ELECTRONICS & DEFENSE COCKPIT SOLUTIONS, BESANCON.
- **Monsieur PIERRE Laurent**
Moniteur d'atelier 2ème classe, FONDATION PLURIEL, BESANCON.
- **Monsieur PINTO Manuel**
Conseiller en gestion des droits, POLE EMPLOI, DIJON.

- **Madame PRIEUR Françoise**
Cheffe comptable, ASSOCIATION DE GESTION DE L'IME DU GRAND BESANCON,
BESANCON.
- **Madame PY Isabelle**
Déléguée médicale hospitalière, LABORATOIRES LEO, VOISINS-LE-BRETONNEUX.
- **Monsieur RACIC Jovan**
Responsable d'équipe, SPIE CITYNETWORKS, SAINT-DENIS.
- **Madame RAHON Evelyne**
Ouvrière esat, FONDATION PLURIEL, BESANCON.
- **Monsieur RAMIREZ Philippe**
Ouvrier esat, FONDATION PLURIEL, BESANCON.
- **Monsieur RAOUX Jean-François**
Technicien d'études, PSA AUTOMOBILES SA, SOCHAUX.
- **Monsieur RENAUD Daniel**
Menuisier, COFRECO SA, CLUSE ET MIJOUX (LA).
- **Monsieur REVERTE Manuel**
Boucher vendeur, COLRUYT RETAIL FRANCE, ARCEY.
- **Monsieur ROBELIN Serge**
Technicien de maintenance, GE ENERGY PRODUCTS FRANCE SNC, BOUROGNE.
- **Monsieur ROGNON Pascal**
Ingénieur-cadre, PSA AUTOMOBILES SA, SOCHAUX.
- **Monsieur ROUSSEAUX Patrick**
Ouvrier, SOUDATOL, VUILLAFANS.
- **Madame ROUSSEY Patricia**
Standardiste - hôtesse d'accueil, COEURDOR SOC, MAICHE.
- **Monsieur ROY Gilles**
Automaticien, STREIT TECHNICAL CENTER, PAYS-DE-CLERVAL.
- **Monsieur SCALABRINI Thierry**
Ingénieur-cadre, PSA AUTOMOBILES SA, SOCHAUX.

- **Monsieur SCHLATTER Daniel**
Ingénieur, PSA AUTOMOBILES SA, SOCHAUX.
- **Madame SERMENT Véronique**
Employée de banque, BANQUE CIC EST, BESANCON.
- **Monsieur SOPPELSA Dino**
Agent de métrologie, GE ENERGY PRODUCTS FRANCE SNC, BOUROGNE.
- **Monsieur STANTINA Patrice**
Chef de projet traitement technique, LISI AUTOMOTIVE FORMER, DELLE.
- **Monsieur STEVENOT Regis**
Gap leader, TRECIA, ETUPES.
- **Monsieur TAILLARD Didier**
Cadre bancaire, BANQUE POPULAIRE BOURGOGNE FRANCHE-COMTE, BESANCON.
- **Monsieur THOURET Jean-Pierre**
Cadre, ALSTOM TRANSPORT SA, ORNANS.
- **Monsieur TISSERAND Thierry**
Technicien étude (etam), PSA AUTOMOBILES SA, SOCHAUX.
- **Madame TISSOT Marianne**
Manageuse secteur, DISTRIBUTION CASINO FRANCE, SAINT-ETIENNE.
- **Monsieur TOURDOT Christophe**
Ouvrier professionnel, PSA AUTOMOBILES SA, SOCHAUX.
- **Madame TOURDOT Sophie**
Leader d'ilot, SOUCHIER BOULLET, HERICOURT.
- **Madame TOURNOUX Sylvie**
Responsable logistique, COEURDOR SOC, MAICHE.
- **Monsieur TURPIN Nicolas**
Technicien d'études, PSA AUTOMOBILES SA, SOCHAUX.
- **Monsieur UBBIALI Bruno**
Directeur, FONDATION PLURIEL, BESANCON.

- **Monsieur VALENTI Dominique**
Ingénieur/cadre - responsable développement direction assistée électrique, PSA AUTOMOBILES SA, SOCHAUX.
- **Monsieur VALLAT Frédéric**
Electromécanicien, PSA AUTOMOBILES SA, SOCHAUX.
- **Monsieur VALNET Patrick**
Maçon - chef d'équipe, ETS BLANCHOT BERNARD, PAYS-DE-CLERVAL.
- **Monsieur VANDENBROUCKE Didier**
Mécanicien prototypiste, GRILLET CONCEPT, LEVIER.
- **Monsieur VAUCHIER Patrick**
Technicien de maintenance, ALSTOM TRANSPORT SA, ORNANS.
- **Monsieur VERNIER Sébastien**
Ouvrier, COEURDOR SOC, MAICHE.
- **Madame VIEILLE Yannick**
Pricing and md manageuse, STANLEY BLACK & DECKER DISTRIBUTION, DAMPARIS.
- **Monsieur VIEIRA DA SILVA José**
Chef de chantier, C 3 B, BESANÇON.
- **Monsieur VIÉNOT François**
Technicien méthodes, ALSTOM TRANSPORT SA, ORNANS.
- **Monsieur VIGNERON Gilles**
Responsable maintenance, ONYX EST, ETUPES.
- **Monsieur VIROT Sebastien**
Usineur, GE STEAM POWER SYSTEMS, BELFORT.
- **Madame VITTI Giovanna**
Ouvrière esat, FONDATION PLURIEL, BESANCON.
- **Monsieur VUILLAUME Alain**
Cadre, PSA AUTOMOBILES SA, SOCHAUX.

- **Monsieur VUILLEMIN Eric**
Opérateur traitement thermique, FABRIQUE FOURNITURES DE BONNETAGE,
VILLERS-LE-LAC.
- **Madame VUILLEMIN Véronique**
Agente de fabrication, CAMELIN, BESANCON.

Article 4 : La médaille d'honneur du travail GRAND OR est décernée à :

- **Madame ABISSE Sylvie**
Secrétaire-rédactrice, BANQUE DE FRANCE, BESANCON.
- **Monsieur ALIXANT Michel**
Ingénieur, SAFRAN ELECTRONICS & DEFENSE COCKPIT SOLUTIONS,
BESANCON.
- **Monsieur BARBERET Jean-Michel**
Agent de maintenance polyvalent, FONDATION PLURIEL, BESANCON.
- **Monsieur BARTHOD-MICHEL Jean-Marie**
Polyvalent, KNAUF CEILING SOLUTIONS SAS, PONTARLIER.
- **Monsieur BARTHOT Patrick**
Inspecteur en comptabilité, CHAMBRE INTERDEPARTEMENTALE DES NOTAIRES
DE FRANCHE-COMTE, BESANCON.
- **Monsieur BATAILLE Alain**
Chargé d'études crédit, BANQUE POPULAIRE BOURGOGNE FRANCHE-COMTE,
BESANCON.
- **Monsieur BERTUZZI Albert**
Technicien d'études, PSA AUTOMOBILES SA, SOCHAUX.
- **Monsieur BETSCH André**
Électricien, ELECTRICITE INDUSTRIELLE DE L'EST, ETUPES.
- **Madame BILLOT Christine**
Maîtresse de maison, ASSOCIATION DE GESTION DE L'IME DU GRAND
BESANCON, BESANCON.

- **Monsieur BILLOTTE Didier**
Technicien d'essai-mise au point, PSA AUTOMOBILES SA, NEUILLY-SUR-SEINE.
- **Madame BLANCHOT Renée**
Ouvrière, PSA AUTOMOBILES SA, SOCHAUX.
- **Monsieur BLETTERY Jean-Luc**
Technicien méthodes, ALSTOM TRANSPORT SA, ORNANS.
- **Madame BONIN Sabine**
Conseillère habitat, NEOLIA, MONTBELIARD.
- **Monsieur BONNEFOY Eric**
Responsable d'équipe, VEOLIA EAU - COMPAGNIE GENERALE DES EAUX, METZ.
- **Madame BOURDIOL Ghislaine**
Technicienne de laboratoire, LABORATOIRES DE PROXIMITE ASSOCIES, MAÏCHE.
- **Madame BRESSON Laurence**
Ouvrière, PEUGEOT MOTOCYCLES, MANDEURE.
- **Madame CARISEY Christine**
Employée de banque, BANQUE POPULAIRE BOURGOGNE FRANCHE-COMTE,
BESANCON.
- **Monsieur CARPI Eric**
Responsable logistique, U-LOGISTIQUE, CARQUEFOU.
- **Madame CARTIER Régine**
Agente de production, COEURDOR SOC, MAICHE.
- **Madame CASSARD Véronique**
Cadre administrative, CD INDUSTRIES, MISEREY-SALINES.
- **Monsieur CHAMPREUX Alain**
Vendeur magasin, ETABLISSEMENTS BURDIN BOSSERT, PONTARLIER.
- **Madame CHARDON Brigitte**
Comptable, COEURDOR SOC, MAICHE.
- **Madame CHASSARD Hélène**
Employée de commerce, COLRUYT RETAIL FRANCE, PONTARLIER.

- **Madame CHOUGNY Marie-Noelle**
Cheffe cuisinière, ASSOCIATION DE GESTION DE L'IME DU GRAND BESANCON,
BESANCON.
- **Madame CHOLET Laurence**
Directrice d'agence, SOC FIDUCIAIRE NATIO EXPERTISE COMPTABLE,
COURBEVOIE.
- **Madame COLIER Pascale**
Technicienne laboratoire, BIOALLAN, MONTBELIARD.
- **Madame COLLETTE Christine**
Monitrice d'atelier 1ère classe, FONDATION PLURIEL, BESANCON.
- **Monsieur CONSTANTIN Frederic**
Plongeur, ELIOR ENTREPRISES, BESANÇON.
- **Monsieur CORNEILLE Thierry**
Cisailleur, APERAM STAINLESS PRECISION, PONT-DE-ROIDE-VERMONDANS.
- **Madame COULET Florence**
Employée de banque, BANQUE EUROPEENNE DU CREDIT MUTUEL,
STRASBOURG.
- **Madame COURGEY Isabelle**
Responsable des services généraux, MARFINA PAYS DE MONTBELIARD,
VOUJEAUCOURT.
- **Monsieur CUCHEROUSET Jean-Marie**
Méthodiste maintenance, APERAM STAINLESS PRECISION, PONT-DE-ROIDE-
VERMONDANS.
- **Madame DALLEMAGNE Pascale**
Orthophoniste, FONDATION PLURIEL, BESANCON.
- **Monsieur DAVID Christian**
Secrétaire général, SELARL CIMRAD, BESANCON.
- **Monsieur DAVID Gilbert**
Outilleur expert, DIEHL AUGÉ DECOUPAGE SAS, BESANCON.
- **Monsieur DEFFONTAINES Hubert**
Orthoprothésiste / directeur d'exploitation région est, PROTEOR, BESANCON.

- **Monsieur DEMANGEON Olivier**
Agent de maîtrise, SOC NOISEENNE OUTILLAGE DE PRESSE SNOP, ETUPES.
- **Madame DEVILLERS Claudine**
Pilote agente de fabrication polyvalente, COEURDOR SOC, MAICHE.
- **Monsieur DONZÉ Pascal**
Ingénieur/cadre, PSA AUTOMOBILES SA, SOCHAUX.
- **Monsieur DUCERF Bernard**
Ingénieur, PSA AUTOMOBILES SA, SOCHAUX.
- **Madame DURAND Corinne**
Chargée de gestion sinistres, GMF ASSURANCES, LEVALLOIS-PERRET.
- **Monsieur FELICE Gilles**
Moniteur d'atelier, FONDATION PLURIEL, BESANCON.
- **Madame GABRIELE Ida**
Agente hôtelière spécialisée, HOSPITALIERE DE BOURGOGNE FRANCHE COMTE, MONTBELIARD.
- **Monsieur GALVAN Jean-Luc**
Gestionnaire approvisionnement, ETABLISSEMENTS BURDIN BOSSERT, BESANCON.
- **Monsieur GAUBY Pascal**
Conseiller en financement, ACTION LOGEMENT SERVICES, BESANÇON.
- **Monsieur GAY Floriant**
Trancanneur, APERAM STAINLESS PRECISION, PONT-DE-ROIDE-VERMONDANS.
- **Monsieur GECER Halil**
Technicien qualité, SOMICA SOC, BESANCON.
- **Monsieur GERMAIN Francis**
Ouvrier esat, FONDATION PLURIEL, BESANCON.
- **Monsieur GIRARDET Pascal**
Responsable conduite, SOC EXPL CHAUFFAGE INSINERAT, BESANCON.

- **Madame GIRARDET Valérie**
Employée administrative, VEOLIA EAU - COMPAGNIE GENERALE DES EAUX,
METZ.
- **Madame GRANGEOT Marie-Christine**
Référente technique du recouvrement, UNION POUR LE RECOUVREMENT DES
COTISATIONS SOCIALES DE FRANCHE COMTE, ECOLE-VALENTIN.
- **Monsieur GRANGE Philippe**
Monteur, ALSTOM TRANSPORT SA, ORNANS.
- **Madame GROSJEAN Chantal**
Gap leader, TRECIA, ETUPES.
- **Monsieur HALLER Gerard**
Technicien d'études, STREIT TECHNICAL CENTER, PAYS-DE-CLERVAL.
- **Madame HAUDEBERG Marie-Noelle**
Manageuse commerciale, LA MUTUELLE GENERALE, BESANCON.
- **Monsieur HUG Yannick**
Responsable outillage et usinage, DIEHL AUGÉ DECOUPAGE SAS, BESANCON.
- **Monsieur JACOTEY Francis**
Superviseur d'atelier, GALVANOPLAST SOCHAUX MONTBELIARD, SELONCOURT.
- **Monsieur JACOUTOT François**
Commercial, DISTRIBUTION SANITAIRE CHAUFFAGE, VERNEUIL-EN-HALATTE.
- **Monsieur JUNGEN Jean-Luc**
Technicien, ALSTOM TRANSPORT SA, ORNANS.
- **Madame KAELBEL Maria**
Comptable, CAISSE D'ÉPARGNE ET DE PRÉVOYANCE DE BOURGOGNE
FRANCHE-COMTE, DIJON.
- **Madame KAWCZAK Isabelle**
Educatrice spécialisée, FONDATION PLURIEL, BESANCON.
- **Monsieur KIBLER Eric**
Outilleur, ALSTOM TRANSPORT SA, ORNANS.

- **Monsieur LAMBERT Jean-Luc**
Agent de broyage, PROFIALIS, PAYS-DE-CLERVAL.
- **Monsieur LAROSA Thierry**
Chaudronnier, ALSTOM TRANSPORT SA, BELFORT.
- **Madame LEROUX Martine**
Assistante, ORGANISME POUR LA PREVENTION ET LA SANTE AU TRAVAIL,
PONTARLIER.
- **Monsieur LU Antoine**
Ouvrier esat, FONDATION PLURIEL, BESANCON.
- **Monsieur LY Mang**
Opérateur sur presse, CGR PMPC, BOUSSIERES.
- **Monsieur MAGRIN Alain**
Agent logistique cariste polyvalent, STANLEY BLACK & DECKER DISTRIBUTION,
DAMPARIS.
- **Monsieur MAIGROT Hervé**
Convoyeur de fonds, LOOMIS FRANCE, BESANCON.
- **Madame MAILLAUT Lucie**
Assistante de direction, CAISSE NATIONALE DES ALLOCATIONS FAMILIALES,
PARIS 14.
- **Monsieur MAILLOT Denis**
Contrôleur qualité, PEUGEOT MOTOCYCLES, MANDEURE.
- **Madame MARECHAL Nadine**
Opératrice, ZURFLUH FELLER, NOIREFONTAINE.
- **Monsieur MARION Jean-François**
Coordinateur travaux neufs, MONDELEZ FRANCE BISCUITS PRODUCTION SAS,
CLAMART.
- **Madame MARQUISET Pierrette**
Chargée clientèle, CAISSE DE CREDIT MUTUEL GRAND BESANCON OUEST,
BESANCON.
- **Monsieur MARSOT Jean-Marie**
Polisseur, COEURDOR SOC, MAICHE.

- **Monsieur MARTIN Philippe**
Maintenancier process spécialiste moniteur, PEUGEOT CITROEN SOCHAUX SNC,
SOCHAUX.
- **Monsieur MEYER Thierry**
Chargé de projets en mécatronique, PSA AUTOMOBILES SA, SOCHAUX.
- **Monsieur MIGNARD Frédéric**
Chauffeur poids lourds, SUEZ RV CENTRE EST, CHEMAUDIN ET VAUX.
- **Monsieur MONSANTO Louis**
Agent de fabrication bobines, ALSTOM TRANSPORT SA, ORNANS.
- **Madame MORETTE Eliane**
Conductrice de car receveuse, TRANSDEV BFC EST, DIJON.
- **Monsieur MORTET Georges**
Chef de quart, SOC EXPL CHAUFFAGE INSINERAT, BESANCON.
- **Madame NARDIN Manon**
Secrétaire, SOCIETE IMMOBILIERE SOCHALIENNE, SOCHAUX.
- **Monsieur NICOLET Patrick**
Monteur rotor, ALSTOM TRANSPORT SA, ORNANS.
- **Madame NOURRY Renée**
Agente de service intérieur, FONDATION PLURIEL, MORTEAU.
- **Monsieur OCARD Pascal**
Ouvrier esat, FONDATION PLURIEL, BESANCON.
- **Madame PAGNOT Lucie**
Pilote, COEURDOR SOC, MAICHE.
- **Monsieur PARIS Pascal**
Monteur essai, ALSTOM TRANSPORT SA, ORNANS.
- **Monsieur PASTEUR Gilles**
Conseiller technique, SOLIHA DOUBS COTE D'OR ET TERRITOIRE DE BELFORT,
BESANCON.

- **Monsieur PEREZ CORDOBA Juan**
Technicien en recherche et développement, FAURECIA SYSTEMES
D'ECHAPPEMENT, NANTERRE.
- **Monsieur PERRIGUEY Gilles**
Cadre de banque, SOCIETE GENERALE, BESANCON.
- **Monsieur PERROT Jean**
Agent hôtelier spécialisé, HOSPITALIERE DE BOURGOGNE FRANCHE COMTE,
MONTBELIARD.
- **Monsieur PERROT Thierry**
Opérateur, FABRIQUE FOURNITURES DE BONNETAGE, VILLERS-LE-LAC.
- **Madame PETIT Véronique**
Educatrice spécialisée, FONDATION PLURIEL, BESANCON.
- **Monsieur PIERRE Laurent**
Moniteur d'atelier 2ème classe, FONDATION PLURIEL, BESANCON.
- **Madame PION Sophie**
Responsable commerciale confirmée, DISTRIBUTION CASINO FRANCE, SAINT-
ETIENNE.
- **Madame PIOVESAN Sonia**
Ouvrière, PEUGEOT MOTOCYCLES, MANDEURE.
- **Madame PIZZUTO Ghislaine**
Employée de banque, CAISSE DE CREDIT MUTUEL BESANCON UNION,
BESANCON.
- **Madame PRIEUR Françoise**
Cheffe comptable, ASSOCIATION DE GESTION DE L'IME DU GRAND BESANCON,
BESANCON.
- **Madame PUJOL Corinne**
Aide médico psychologique, ASS LES SALINS DE BREGILLE, BESANCON.
- **Monsieur RACIC Jovan**
Responsable d'équipe, SPIE CITYNETWORKS, SAINT-DENIS.
- **Monsieur RAGUIN Bruno**
Responsable technique affaire, ALSTOM TRANSPORT SA, ORNANS.

- **Monsieur RIOT Philippe**
Animateur de production, AALBERTS SURFACE TECHNOLOGIES SAS, PONT-DE-ROIDE-VERMONDANS.
- **Madame ROGNON Chantal**
Ouvrière esat, FONDATION PLURIEL, BESANCON.
- **Monsieur ROMEO Antoine**
Assistant qualité, APERAM STAINLESS PRECISION, PONT-DE-ROIDE-VERMONDANS.
- **Monsieur ROUSSEAU Philippe**
Ouvrier, LE RESSORT, HERIMONCOURT.
- **Monsieur ROUSSEAUX Patrick**
Ouvrier, SOUDATOL, VUILLAFANS.
- **Monsieur SANDOZ Philippe**
Technicien, APERAM STAINLESS PRECISION, PONT-DE-ROIDE-VERMONDANS.
- **Monsieur SPANEVELLO Arnaud**
Directeur d'agence en activité, BANQUE CIC EST, STRASBOURG.
- **Madame STOBNICKI Claudine**
Comptable, SOCIETE D'EXPERTISE COMPTABLE DU CABINET CORDIER, AUDINCOURT.
- **Monsieur TAILLARD Christophe**
Agent de maîtrise - production, APERAM STAINLESS PRECISION, PONT-DE-ROIDE-VERMONDANS.
- **Monsieur THOMAS Gerard**
Responsable qualité engineering, ALSTOM TRANSPORT SA, ORNANS.
- **Madame TOURET Agnès**
Ouvrière, PSA AUTOMOBILES SA, SOCHAUX.
- **Monsieur UBBIALI Bruno**
Directeur, FONDATION PLURIEL, BESANCON.
- **Monsieur VALNET Patrick**
Maçon - chef d'équipe, ETS BLANCHOT BERNARD, PAYS-DE-CLERVAL.

- **Monsieur VERNIER Sébastien**
Ouvrier, COEURDOR SOC, MAICHE.
- **Monsieur VIAL Thierry**
Outilleur confirmé, DIEHL AUGÉ DECOUPAGE SAS, BESANCON.
- **Monsieur VIGNERON Gilles**
Responsable maintenance, ONYX EST, ETUPES.
- **Monsieur VUEZ Bernard**
Conducteur de fabrication, NESTLE FRANCE, PONTARLIER.
- **Madame WEBER Béatrice**
Responsable d'atelier, SAFRAN ELECTRONICS & DEFENSE COCKPIT SOLUTIONS,
BESANCON.
- **Monsieur ZAEPFFEL Gilbert**
Enseignant, ASS GESTION CENTRE FORMATION APPRENTIS, BESANCON.

Article 5 : Le présent arrêté peut faire l'objet d'un recours auprès du tribunal administratif de Besançon, 30 rue Charles Nodier – 25044 Besançon Cedex 3 dans un délai de deux mois à compter de sa publication. Le tribunal administratif peut être saisi par l'application informatique « Télérecours citoyens » accessible par le site Internet www.telerecours.fr

Article 6 : Monsieur le Secrétaire Général et Monsieur le Sous-Préfet de l'arrondissement de Pontarlier sont chargés, chacun en ce qui le concerne, de l'exécution du présent arrêté.

Fait à Besançon, le

Le Préfet,

Jean-François COLOMBET